

Noticias

ACB



AÑO XIV - 16 Diciembre 2002. Dep. Comunicación ACB
Internet : www.acb.com

Nº 469

TEMPORADA
2002-2003

JORNADA

11

I N D I C E

Jugador de la Semana	2
Resultados y Clasificaciones	3
Topes de la Liga	4
Cuadro de resultados	5
Máximos anotadores	5
Clasificaciones Individuales	6-7
Series de los equipos	8
Clasificaciones de Equipo.....	8-9
Fichas Partidos Jornada 11	10-14
Estadísticas acumuladas	15-19
Precedentes y Próximas Jornadas	20

Socio Internet ACB

21

[www. canal 21 .com](http://www.canal21.com)

JUGADOR DE LA SEMANA EN LA LIGA ACB

Andrés NOCIONI (Tau Cerámica)



Andrés Nocioni ha protagonizado la actuación más destacada de la 11ª jornada al conseguir 31 puntos (8/11 de dos, 2/3 de tres y 9/12 t.l.), capturó 10 rebotes, dio 8 asistencias, colocó 1 tapón y provocó 8 faltas personales, para una valoración total de 45 puntos. Para el jugador argentino ésta es su primera nominación como mejor **Jugador de la Semana en la Liga ACB**.

Andrés Marcelo Nocioni es un alero de 2,00 m., nacido el 30/11/79 en Santa Fé (Argentina). Su trayectoria deportiva comenzó en el Rácing Club Avellaneda de su país natal. En la temporada 1996/1997 ficha por el Olimpia Venado Tuerto y un año después recalca en el Independiente General Pico, donde permanece dos temporadas. Llega a España en la temporada 1999/2000, tras fichar por el Tau Cerámica aunque no se incorporó al equipo hasta el 26 de enero de 2000, una vez conseguido su pasaporte italiano, debutando en la ACB el 6 de febrero de ese mismo año ante el Unicaja. Juega la temporada 2000/2001 en calidad de cedido en el Bàsquet Manresa. Acabada la temporada de la LEB, se reincorpora al Tau Cerámica, el 16/5/2001, con el que disputa los play off de la liga ACB. Desde entonces, se ha convertido en uno de los pilares del conjunto basketista, con el que se proclamó campeón de Liga y Copa la pasada temporada. Ha sido internacional con la selección argentina con la que consiguió la medalla de plata en el pasado Campeonato del Mundo de Indianápolis.

..... flashes flashes flashes flashes

- Con 22 puntos, **Raúl Pérez** fue el máximo anotador de su equipo y principal causante de la victoria del Caja San Fernando en la cancha del colista, Granada.
- **Louis Bullock**, con 26 puntos, lideró a Unicaja en una remontada que le llevó a superar al Casademont Girona en un encuentro que tuvo perdido durante muchos minutos.
- Una jornada más, **Francesc Solana** ha tenido una actuación espectacular. 25 puntos y 8 asistencias que, sin embargo, no fueron suficientes para evitar que el Jabones Pardo Fuenlabrada cayera ante el Leche Río Breogán.
- El Caprabo Lleida ha recuperado el camino de la victoria gracias, en gran parte, a la excelente actuación en defensa de **Michael Ruffin** (11 reb y 6 tap) ante el Fórum.
- En el encuentro disputado entre F.C. Barcelona y DKV Joventut, **Carles Marco** fue el jugador más destacado. 13 puntos, 5 rebotes y 12 asistencias fueron sus números.

Jugador Nacional de la Semana Javi RODRIGUEZ (Leche Río Breogán)



La nominación reservada para los jugadores formados en nuestro país ha sido esta jornada para **Javi Rodríguez**. El base del Leche Río Breogán logró 17 puntos (2/3 T.2, 1/2 T.3, 10/14 t.l.), capturó 3 rebotes, dio 7 asistencias, recuperó 4 balones y provocó 5 faltas personales, para lograr un total de 31 p.v.

(1) p.v. = Puntos de Valoración.

Fórmula= +[Puntos+Reb.+Asist.+Rec.+FP rec.+Tap.] - [T. fallados+Pérd.+Tap. Rec.+FP]

VALORACIONES PARA LA JORNADA 11

JUGADOR	VAL	Pts.	Reb.	Asi.	Rec.	Per.	FPe.	FPr.	Tap.	TaR	T3p.	T2p.	T1p.
NOCIONI, ANDRÉS	45	31	10	8	0	4	2	8	1	0	2/3	8/11	9/12
RODRÍGUEZ, JAVI	31	17	3	7	4	3	3	11	1	0	1/2	2/3	10/14
SOLANA, F.	30	25	3	8	4	5	4	5	0	0	3/7	4/4	8/10
HERRMANN, W.	29	28	13	1	2	1	1	5	0	2	3/4	8/20	3/6
ELEY, BUD	28	18	10	0	1	3	3	8	1	0	0/0	6/7	6/9
PATTERSON, A.	27	20	10	0	3	2	5	2	7	0	0/2	10/16	0/0
PHILLIP, DARREN	27	20	6	2	3	0	4	6	1	1	1/1	5/10	7/8
MARCO, CARLES	26	13	5	12	4	2	3	5	0	0	1/7	5/7	0/0
MRSIC, VELJKO	26	17	8	1	1	1	1	9	0	1	0/3	5/9	7/7
ROE, LOU	25	13	10	3	3	3	4	5	2	0	0/0	5/8	3/4
LAVIÑA, FERRAN	25	17	6	4	2	2	4	7	0	1	0/1	5/8	7/7
PALLADINO, I.	24	20	5	3	2	1	2	2	0	0	4/8	2/3	4/4
PRIGIONI, PABLO	24	25	1	3	0	4	1	5	0	0	5/8	3/5	4/4
LEWIS, LARRY	24	20	7	2	2	1	4	7	0	2	0/0	8/14	4/5

RANKING ACB

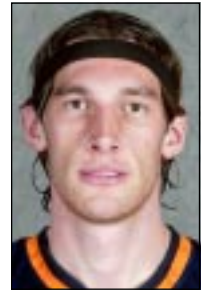

	Total	Par	Media
1 HERRMANN, W.	195	8	24.38
2 ELEY, BUD	232	11	21.09
3 REYES, FELIPE	230	11	20.91
4 BODIROGA, DEJAN	185	9	20.56
5 SCOLA, LUIS	194	10	19.40
6 RODRÍGUEZ, JAVI	212	11	19.27
7 ELSON, F.	201	11	18.27
8 TOMASEVIC, D.	200	11	18.18
9 LEWIS, LARRY	196	11	17.82
10 NOCIONI, ANDRÉS	195	11	17.73
11 ALLEN, JEROME	194	11	17.64
12 SCOTT, RICHARD	192	11	17.45
13 JIMÉNEZ, CARLOS	171	10	17.10
14 GUIBERT, ANDRÉS	187	11	17.00
15 SOLANA, F.	186	11	16.91
16 JUNYENT, ORIOL	185	11	16.82
17 SLANINA, D.	181	11	16.45
18 STRUELENS, ERIC	179	11	16.27
19 OBERTO, F.	179	11	16.27
20 WRIGHT, MICHAEL	175	11	15.91
21 PERASOVIC, V.	174	11	15.82
22 ROE, LOU	142	9	15.78
23 TABAK, ZAN	126	8	15.75
24 PHILLIP, DARREN	173	11	15.73
25 BASTON, MACEO	173	11	15.73
26 YEBRA, OSCAR	170	11	15.45
27 GRIMAU, ROGER	136	9	15.11
28 MARCO, CARLES	161	11	14.64
29 PRIGIONI, PABLO	154	11	14.00
30 DUEÑAS, ROBERTO	154	11	14.00
31 HOPKINS, B.	153	11	13.91
32 FUCKA, GREGOR	150	11	13.64
33 RUFFIN, MICHAEL	149	11	13.55
34 DAVIS, DEVIN	135	10	13.50
35 THOMAS, DEON	146	11	13.27
36 BREWER, COREY	146	11	13.27
37 ALSTON, DERRICK	143	11	13.00
38 HERREROS, A.	141	11	12.82
39 BRAMLETT, A.J.	139	11	12.64
40 NOLAN, NORMAN	101	8	12.63
41 ANGULO, ALBERTO	137	11	12.45
42 JASIKEVICIUS, S	137	11	12.45
43 OLIVER, ALBERT	137	11	12.45
44 GARCÉS, RUBÉN	137	11	12.45
45 SANMARTÍN, C.	131	11	11.91
46 RODILLA, NACHO	130	11	11.82
47 SCHMIDT, CASEY	112	10	11.20
48 PÉREZ, RAÚL	123	11	11.18
49 SIGALAS, G.	122	11	11.09
50 BULLOCK, LOUIS	120	11	10.91

LIGA ACB 2002/2003 - Resultados y Clasificación



Patrocinador Oficial ACB

DEBUTANTES EN LA LIGA ACB

Con fecha 15/12/2002 debuta **Bill Phillips**(Tau Cerámica).

RESULTADOS LIGA ACB JORNADA 11

(14 y 15 Diciembre 2002)

LUCENTUM ALICANTE- REAL MADRID	(83 - 70)
CAPRABO LLEIDA- FORUM VALLADOLID	(80 - 61)
AUNACABLE- PAMESA VALENCIA	(79 - 85)
F.C.BARCELONA- DKV JOVENTUT	(81 - 80)
J. PARDO FUENLABRADA- LECHE RIO BREOGAN	(90 - 94)
BASQUET MANRESA- ADECCO ESTUDIANTES	(79 - 72)
CASADEMONT GIRONA- UNICAJA	(69 - 81)
CACERES CLUB BALONCESTO- TAU CERAMICA	(78 - 102)
C.B. GRANADA- CAJA SAN FERNANDO	(77 - 89)

CLASIFICACION LIGA ACB 2002-2003

PO	EQUIPOS	PARTIDOS			TANTOS	
		JUGA	GANA	PER	FAVOR	CONTR
1	PAMESA VALENCIA	11	9	2	946	813
2	F.C.BARCELONA	11	9	2	896	787
3	TAU CERAMICA	11	7	4	907	867
4	UNICAJA	11	7	4	866	840
5	CAJA SAN FERNANDO	11	7	4	880	863
6	ADECCO ESTUDIANTES	11	6	5	903	844
7	REAL MADRID	11	6	5	852	828
8	LUCENTUM ALICANTE	11	6	5	891	891
9	J. PARDO FUENLABRADA	11	6	5	867	898
10	CAPRABO LLEIDA	11	6	5	877	909
11	AUNACABLE	11	5	6	914	905
12	DKV JOVENTUT	11	5	6	898	893
13	CASADEMONT GIRONA	11	5	6	838	875
14	LECHE RIO BREOGAN	11	5	6	901	951
15	BASQUET MANRESA	11	4	7	853	874
16	CACERES C.B.	11	3	8	854	954
17	FORUM VALLADOLID	11	2	9	864	908
18	C.B. GRANADA	11	1	10	810	917

ASISTENCIA DE PUBLICO

JORNADA 11 (media 4.752)

LUCENTUM ALICANTE - REAL MADRID	5.225
CAPRABO LLEIDA - FORUM VALLADOLID	5.100
AUNACABLE - PAMESA VALENCIA	4.275
F.C. BARCELONA - DKV JOVENTUT	8.000
J.P. FUENLABRADA - LECHE RIO BREOGAN	4.955
BASQUET MANRESA - ADECCO ESTUDIANTES	4.500
CASADEMONT GIRONA - UNICAJA	2.890
CACERES C.B. - TAU CERAMICA	3.025
C.B. GRANADA - CAJA SAN FERNANDO	4.800
	<hr/>
	42.770



Balón Oficial ACB

SERVICIO DE ESTADISTICAS ACB

TOPES DE LA LIGA

TOPES DE LA LIGA ACB	JORNADA 11	LOS MEJORES DE LA LIGA
TOPES DE EQUIPO		
MEJOR ATAQUE	TAU CERAMICA (102)	DKV JOVENTUT (115 - 09ª J)
MEJOR DEFENSA	CAPRABO LLEIDA (61)	F.C. BARCELONA (47 - 01ª J)
VICTORIA CON MENOS PUNTOS	BASQUET MANRESA (79)	CASADEMONT GIRONA (62 - 08ª J)
DERROTA CON MAS PUNTOS	J. PARDO FUENLABRADA (90)	BASQUET MANRESA (100 - 08ª J)
CANASTAS DE DOS	C.B. GRANADA (28)	BASQUET MANRESA (35 - 08ª J)
CANASTAS TRIPLES	UNICAJA (14)	CAJA SAN FERNANDO (16 - 02ª J)
TIROS LIBRES	TAU CERAMICA (27)	ADECCO ESTUDIANTES (33 - 06ª J)
REBOTES	CAPRABO LLEIDA (43)	TAU CERAMICA (53 - 05ª J)
ASISTENCIAS	J. PARDO FUENLABRADA (22)	PAMESA VALENCIA (25 - 10ª J)
VALORACION	TAU CERAMICA (138)	TAU CERAMICA (138 - 11ª J)
TOPES INDIVIDUALES		
PUNTOS	NOCIONI, ANDRES (31)	PERASOVIC, VELIMIR (31 - 04ª J)
		SLANINA, DONATAS (31 - 08ª J)
		NOCIONI, ANDRES (31 - 11ª J)
CANASTAS DE DOS	PATTERSON, ANDRAE (10)	SCOLA, LUIS (14 - 06ª J)
CANASTAS TRIPLES	BULLOCK, LOUIS (6)	LAVIÑA, FERRAN (7 - 02ª J)
TIROS LIBRES	RODRIGUEZ, JAVI (10)	SOLANA, FRANCESC (14 - 06ª J)
REBOTES	REYES, FELIPE (17)	ELSON, FRANCISCO (21 - 06ª J)
ASISTENCIAS	MARCO, CARLES (12)	MARCO, CARLES (12 - 11ª J)
VALORACION	NOCIONI, ANDRES (45)	TOMASEVIC, DEJAN (47 - 09ª J)

DOBLES FIGURAS

DOBLES F. POR EQUIPOS	LIGA	J 11
ADECCO ESTUDIANTES	74	10
CAJA SAN FERNANDO	12	1
CASADEMONT GIRONA	6	
AUNACABLE	6	1
LECHE RIO BREGAN	6	1
CAPRABO LLEIDA	5	
TAU CERAMICA	5	1
J. PARDO FUENLABRADA	5	1
F.C. BARCELONA	4	
DKV JOVENTUT	4	1
LUCENTUM ALICANTE	4	2
FORUM VALLADOLID	3	
C.B. GRANADA	3	1
PAMESA VALENCIA	2	
UNICAJA	1	
CACERES C.B.	1	
BASQUET MANRESA	1	1

CLASIFICACION GENERAL	D.F.
REYES, FELIPE (ADECCO ESTUDIANTES)	10
ELSON, F. (CAJA SAN FERNANDO)	5
ELEY, BUD (AUNACABLE)	4
GARCÉS, RUBÉN (LECHE RIO BREGAN)	4
HERRMANN, W. (J. PARDO FUENLABRADA)	4
STRUELENS, E. (CASADEMONT GIRONA)	4
JUNYENT, ORIOL (LUCENTUM ALICANTE)	3
BRAMLETT, A.J. (CAPRABO LLEIDA)	2
DAVIS, DEVIN (LECHE RIO BREGAN)	2
DUEÑAS, ROBERTO (F.C. BARCELONA)	2
LEWIS, LARRY (AUNACABLE)	2
NOCIONI, ANDRÉS (TAU CERAMICA)	2
PHILLIP, D. (CASADEMONT GIRONA)	2
RUFFIN, MICHAEL (CAPRABO LLEIDA)	2
SCOLA, LUIS (TAU CERAMICA)	2

DOBLES FIGURAS JORNADA 11ª	PUNTOS	REBOTES	ASIST.	RECUP.
HERRMANN, W. (J. PARDO FUENLABRADA)	28	13		
GARCÉS, RUBÉN (LECHE RIO BREGAN)	19	10		
MARCO, CARLES (DKV JOVENTUT)	13		12	
NOCIONI, ANDRÉS (TAU CERAMICA)	31	10		
ELEY, BUD (AUNACABLE)	18	10		
WRIGHT, MICHAEL (C.B. GRANADA)	14	11		
ROE, LOU (LUCENTUM ALICANTE)	13	10		
JUNYENT, ORIOL (LUCENTUM ALICANTE)	12	10		
PATTERSON, A. (BASQUET MANRESA)	20	10		
REYES, FELIPE (ADECCO ESTUDIANTES)	12	17		

SERVICIO DE ESTADISTICAS ACB

MAXIMO ANOTADOR

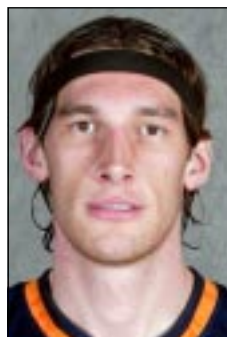

	PTS	Par	Media				
1 HERRMANN, W.	172	8	21.50	26 ALLEN, JEROME	147	11	13.36
2 PERASOVIC, V.	218	11	19.82	27 DAVIS, DEVIN	133	10	13.30
3 SCOTT, RICHARD	208	11	18.91	28 RODRÍGUEZ, JAVI	146	11	13.27
4 SLANINA, D.	206	11	18.73	29 HERREROS, A.	144	11	13.09
5 LEWIS, LARRY	201	11	18.27	30 SCHMIDT, CASEY	130	10	13.00
6 WRIGHT, MICHAEL	197	11	17.91	31 ALSTON, DERRICK	138	11	12.55
7 SCOLA, LUIS	179	10	17.90	32 BRAMLETT, A.J.	138	11	12.55
8 BODIROGA, DEJAN	159	9	17.67	33 TOMASEVIC, D.	137	11	12.45
9 ELEY, BUD	190	11	17.27	34 NAVARRO, J.C.	136	11	12.36
10 NOCIONI, ANDRÉS	189	11	17.18	35 ROE, LOU	111	9	12.33
11 SOLANA, F.	185	11	16.82	36 TABAK, ZAN	98	8	12.25
12 GRIMAU, ROGER	143	9	15.89	37 SIGALAS, G.	134	11	12.18
13 YEBRA, OSCAR	171	11	15.55	38 ANGULO, ALBERTO	133	11	12.09
14 NOLAN, NORMAN	124	8	15.50	39 HOPKINS, B.	133	11	12.09
15 BREWER, COREY	170	11	15.45	40 JASIKEVICIUS, S	133	11	12.09
16 JUNYENT, ORIOL	166	11	15.09	41 SANMARTÍN, C.	131	11	11.91
17 GUIBERT, ANDRÉS	163	11	14.82	42 PRIGIONI, PABLO	130	11	11.82
18 REYES, FELIPE	163	11	14.82	43 OBERTO, F.	130	11	11.82
19 BASTON, MACEO	158	11	14.36	44 MARCO, CARLES	127	11	11.55
20 ABRAMS, DANYA	158	11	14.36	45 GUROVIC, MILAN	126	11	11.45
21 THOMAS, DEON	155	11	14.09	46 RISACHER, S.	125	11	11.36
22 PHILLIP, DARREN	153	11	13.91	47 ELSON, F.	125	11	11.36
23 BULLOCK, LOUIS	152	11	13.82	48 LARRAÑAGA, JAY	125	11	11.36
24 STRUELENS, ERIC	150	11	13.64	49 GARCÉS, RUBÉN	124	11	11.27
25 FUCKA, GREGOR	148	11	13.45	50 PATTERSON, A.	124	11	11.27



	Adecco Estudiantes	Aunacable	Bàsquet Manresa	C.B. Granada	Cáceres C.B.	Caja San Fernando	Caprabo Lleida	Casademont Girona	DKV Joventut	F.C. Barcelona	Fórum Valladolid	Jabones Pardo Fuenlabrada	Leche Río Breogán	Lucentum Alicante	Pamesa Valencia	Real Madrid	Tau Cerámica	Unicaja
Adecco Estudiantes		98-72										81-90	109-70		81-89	84-72		
Aunacable			82-57		80-63	83-79							98-78		79-85			83-81
Bàsquet Manresa	79-72			86-66				84-57		73-71				88-90			70-93	
C.B. Granada		86-83				77-89		59-62				61-69		73-80		78-87		
Cáceres C.B.			82-75	91-80			77-85			73-84				97-93			78-102	
Caja San Fernando			104-100		79-73		66-73			93-82	70-68							
Caprabo Lleida	91-78			88-81				80-75	89-115		80-61							66-78
Casademont Girona		100-96			93-80	73-80						79-73		89-83				69-81
DKV Joventut	70-81	84-77													68-89	74-78	73-74	
F.C. Barcelona	80-74			93-78				75-62	81-80			93-47					70-62	
Fórum Valladolid	71-78			89-71					92-98							75-80	86-78	
Jabones Pardo Fuenlabrada			72-65		92-79	91-79							90-94	89-82				78-95
Leche Río Breogán							91-70		89-77	70-84	95-90							78-79
Lucentum Alicante	60-67								70-85		79-77		89-85		82-71	83-70		
Pamesa Valencia						81-69	101-75			95-72		88-70						68-69
Real Madrid					91-58	59-72						77-81		74-87				68-58
Tau Cerámica		94-81						84-79				90-76		74-92	78-96			
Unicaja			85-76				86-80		73-74	75-83	84-83							

SERVICIO DE ESTADISTICAS ACB

ESTADISTICAS INDIVIDUALES

<< MINUTOS JUGADOS >>

	TOT	Par	Media
SOLANA, F.	426:08	11	39:44
JOHNSON, SYDNEY	393:00	11	36:44
PERASOVIC, V.	378:08	11	34:23
HERRMANN, W.	274:07	8	34:16
SLANINA, D.	375:13	11	34:07
WRIGHT, MICHAEL	369:41	11	34:31
ALLEN, JEROME	366:55	11	33:16
LEWIS, LARRY	365:15	11	33:12
SIGALAS, G.	365:45	11	33:10
MONTAÑEZ, ROMÁN	360:35	11	33:41
SCOLA, LUIS	322:31	10	32:09
PHILLIP, DARREN	352:55	11	32:60
SANTANGELO, M.	347:30	11	32:30
HERNÁNDEZ, B.	346:53	11	31:27
YEBRA, OSCAR	345:35	11	31:20

<< MATES >>

	TOT	Par	Media
BASTON, MACEO	33	11	3.00
RUFFIN, MICHAEL	18	11	1.64
TABAK, ZAN	12	8	1.50
ELSON, F.	15	11	1.36
BRAMLETT, A.J.	13	11	1.18
HERRMANN, W.	8	8	1.00
ROE, LOU	8	9	0.89
ELLIS, TYRONE	9	11	0.82
DUEÑAS, ROBERTO	9	11	0.82
BUENO, ANTONIO	8	11	0.73
STRUELENS, ERIC	8	11	0.73
OBERTO, F.	7	11	0.64
REYES, FELIPE	7	11	0.64
SCOLA, LUIS	6	10	0.60
HDEZ-SONSECA, E.	6	10	0.60

<< REBOTES DEFENSIVOS >>

	TOT	Par	Media
ELSON, F.	75	11	6.82
REYES, FELIPE	72	11	6.55
ELEY, BUD	65	11	5.91
HERRMANN, W.	46	8	5.75
JUNYENT, ORIOL	62	11	5.64
PHILLIP, DARREN	62	11	5.64
NOCIONI, ANDRÉS	61	11	5.55
SCOLA, LUIS	54	10	5.40
LEWIS, LARRY	57	11	5.18
JIMÉNEZ, CARLOS	51	10	5.10
RUFFIN, MICHAEL	56	11	5.09
STRUELENS, ERIC	54	11	4.91
SIGALAS, G.	52	11	4.73
BASTON, MACEO	52	11	4.73
GARCÉS, RUBÉN	51	11	4.64

<< REBOTES OFENSIVOS >>

	TOT	Par	Media
REYES, FELIPE	66	11	6.00
HERRMANN, W.	32	8	4.00
ELSON, F.	36	11	3.27
PHILLIP, DARREN	35	11	3.18
ROE, LOU	28	9	3.11
PATTERSON, A.	32	11	2.91
GARCÉS, RUBÉN	32	11	2.91
STRUELENS, ERIC	30	11	2.73
RUFFIN, MICHAEL	30	11	2.73
WRIGHT, MICHAEL	29	11	2.64
TOMASEVIC, D.	28	11	2.55
WEIS, FREDERIC	28	11	2.55
SCOTT, RICHARD	28	11	2.55
TABAK, ZAN	20	8	2.50
YEBRA, OSCAR	27	11	2.45

<< TOTAL REBOTES >>

	Def	Ofe	TOT	Par	Media
REYES, FELIPE	72	66	138	11	12.55
ELSON, F.	75	36	111	11	10.09
HERRMANN, W.	46	32	78	8	9.75
PHILLIP, DARREN	62	35	97	11	8.82
ELEY, BUD	65	23	88	11	8.00
RUFFIN, MICHAEL	56	30	86	11	7.82
JUNYENT, ORIOL	62	22	84	11	7.64
STRUELENS, ERIC	54	30	84	11	7.64
GARCÉS, RUBÉN	51	32	83	11	7.55
LEWIS, LARRY	57	25	82	11	7.45
SCOLA, LUIS	54	17	71	10	7.10
NOCIONI, ANDRÉS	61	17	78	11	7.09
JIMÉNEZ, CARLOS	51	19	70	10	7.00
ROE, LOU	34	28	62	9	6.89
WRIGHT, MICHAEL	46	29	75	11	6.82

<< REBOTEADORES ESPAÑOLES >>

	Def	Ofe	TOT	Par	Media
REYES, FELIPE	72	66	138	11	12.55
HERRMANN, W.	46	32	78	8	9.75
JUNYENT, ORIOL	62	22	84	11	7.64
SCOLA, LUIS	54	17	71	10	7.10
JIMÉNEZ, CARLOS	51	19	70	10	7.00
DUEÑAS, ROBERTO	51	19	70	11	6.36
KORNEGAY, CHUCK	41	24	65	11	5.91
YEBRA, OSCAR	37	27	64	11	5.82
HDEZ-SONSECA, E.	41	16	57	10	5.70
GUILLÉN, R.	46	13	59	11	5.36
LLORENS, JORDI	33	19	52	11	4.73
GABRIEL, GERMAN	27	19	46	11	4.18
SANMARTÍN, C.	23	21	44	11	4.00
CAZORLA, CARLOS	35	4	39	10	3.90
SOLANA, F.	37	5	42	11	3.82

<< ANOTADORES ESPAÑOLES >>

	PTS	Par	Media
HERRMANN, W.	172	8	21.50
SCOLA, LUIS	179	10	17.90
SOLANA, F.	185	11	16.82
GRIMAU, ROGER	143	9	15.89
YEBRA, OSCAR	171	11	15.55
JUNYENT, ORIOL	166	11	15.09
REYES, FELIPE	163	11	14.82
RODRÍGUEZ, JAVI	146	11	13.27
HERREROS, A.	144	11	13.09
NAVARRO, J.C.	136	11	12.36
ANGULO, ALBERTO	133	11	12.09
SANMARTÍN, C.	131	11	11.91
MARCO, CARLES	127	11	11.55
ORDÍN, NACHO	124	11	11.27
OLIVER, ALBERT	121	11	11.00

<< ASISTENCIAS >>

	TOT	Par	Media
MARCO, CARLES	61	11	5.55
MARTÍNEZ, G.	56	11	5.09
SOLANA, F.	49	11	4.45
TOMASEVIC, D.	47	11	4.27
SANTANGELO, M.	45	11	4.09
RODRÍGUEZ, JAVI	45	11	4.09
ALLEN, JEROME	43	11	3.91
AZOFRA, NACHO	43	11	3.91
DUMAS, STEPHANE	41	11	3.73
JASIKEVICIUS, S	41	11	3.73
LÓPEZ, FERRAN	36	10	3.60
JOHNSON, SYDNEY	39	11	3.55
RODILLA, NACHO	36	11	3.27
PRIGIONI, PABLO	35	11	3.18
OLIVER, ALBERT	35	11	3.18

IBERIA

TU PRIMERA COMPAÑÍA.

Líneas Aéreas Oficiales ACB

SERVICIO DE ESTADISTICAS ACB

<< TIROS LIBRES >>

	CON	INT	%
SOLANA, F.	78	89	87.64%
RODRÍGUEZ, JAVI	68	87	78.16%
WRIGHT, MICHAEL	62	80	77.50%
BREWER, COREY	51	63	80.95%
GRIMAU, ROGER	50	62	80.65%
GUIBERT, ANDRÉS	49	65	75.38%
REYES, FELIPE	49	74	66.22%
PERASOVIC, V.	48	61	78.69%
NOCIONI, ANDRÉS	42	55	76.36%
HERREROS, A.	41	47	87.23%
PHILLIP, DARREN	41	60	68.33%
ELEY, BUD	40	68	58.82%
NAVARRO, J.C.	39	50	78.00%
JUNYENT, ORIOL	38	42	90.48%
SLANINA, D.	38	44	86.36%

<< % TIROS LIBRES >>

	CON	INT	%
ESPIL, JUAN	21	23	91.30%
MOTTOLA, HANNO	20	22	90.91%
JUNYENT, ORIOL	38	42	90.48%
MARCO, CARLES	17	19	89.47%
RADULOVIC, N.	24	27	88.89%
LLEAL, JOFFRE	29	33	87.88%
SOLANA, F.	78	89	87.64%
HERREROS, A.	41	47	87.23%
OLIVER, ALBERT	34	39	87.18%
SLANINA, D.	38	44	86.36%
PRIGIONI, PABLO	19	22	86.36%
DUMAS, STEPHANE	18	21	85.71%
GABRIEL, GERMÁN	29	34	85.29%
JASIKEVICIUS, S	23	27	85.19%
YEBRA, OSCAR	34	40	85.00%

<< RECUPERACIONES >>

	TOT	Par	Media
RODRÍGUEZ, JAVI	33	11	3.00
PRIGIONI, PABLO	32	11	2.91
SANMARTÍN, C.	23	11	2.09
RUFFIN, MICHAEL	22	11	2.00
YEBRA, OSCAR	20	11	1.82
REYES, FELIPE	20	11	1.82
OBERTO, F.	20	11	1.82
SCOLA, LUIS	18	10	1.80
ROE, LOU	16	9	1.78
HOPKINS, B.	18	11	1.64
ROMERO, DANIEL	18	11	1.64
SIGALAS, G.	18	11	1.64
BREWER, COREY	17	11	1.55
ALLEN, JEROME	17	11	1.55
ELLIS, TYRONE	17	11	1.55

<< PERDIDAS >>

	TOT	Par	Media
WRIGHT, MICHAEL	46	11	4.18
SOLANA, F.	43	11	3.91
TOMASEVIC, D.	38	11	3.45
SCOTT, RICHARD	38	11	3.45
GRIMAU, ROGER	30	9	3.33
DAVIS, DEVIN	32	10	3.20
SCOLA, LUIS	31	10	3.10
MONTÁÑEZ, ROMÁN	34	11	3.09
RODRÍGUEZ, JAVI	33	11	3.00
ABRAMS, DANYA	33	11	3.00
ALSTON, DERRICK	32	11	2.91
PERASOVIC, V.	31	11	2.82
LEWIS, LARRY	31	11	2.82
ROE, LOU	25	9	2.78
MARCO, CARLES	30	11	2.73

<< TIROS DE 2 PUNTOS >>

	CON	INT	%
SCOTT, RICHARD	88	144	61.11%
LEWIS, LARRY	82	167	49.10%
SCOLA, LUIS	77	126	61.11%
ELEY, BUD	75	113	66.37%
WRIGHT, MICHAEL	66	135	48.89%
BASTON, MACEO	63	105	60.00%
OBERTO, F.	59	85	69.41%
JUNYENT, ORIOL	58	108	53.70%
GUIBERT, ANDRÉS	57	108	52.78%
REYES, FELIPE	57	129	44.19%
THOMAS, DEON	57	100	57.00%
ABRAMS, DANYA	55	122	45.08%
HOPKINS, B.	55	87	63.22%
ALSTON, DERRICK	54	105	51.43%
BRAMLETT, A.J.	54	108	50.00%

<< % TIROS DE 2 PUNTOS >>

	CON	INT	%
ELSON, F.	54	76	71.05%
CABEZAS, CARLOS	36	51	70.59%
BODIROGA, DEJAN	49	70	70.00%
OBERTO, F.	59	85	69.41%
RAMOS, SERGIO	24	35	68.57%
MORAGA, QUIQUE	24	36	66.67%
ELEY, BUD	75	113	66.37%
TABAK, ZAN	43	68	63.24%
HOPKINS, B.	55	87	63.22%
TARLAC, DRAGAN	24	38	63.16%
PARÁISO, J.A.	32	51	62.75%
RISACHER, S.	30	48	62.50%
DUEÑAS, ROBERTO	39	63	61.90%
SANMARTÍN, C.	37	60	61.67%
SCOTT, RICHARD	88	144	61.11%

<< TAPONES EFECTUADOS >>

	TOT	Par	Media
RUFFIN, MICHAEL	26	11	2.36
BASTON, MACEO	23	11	2.09
KORNEGAY, CHUCK	18	11	1.64
HDEZ-SONSECA, E.	16	10	1.60
PATTERSON, A.	15	11	1.36
STRUELENS, ERIC	15	11	1.36
GARCÉS, RUBÉN	14	11	1.27
ALSTON, DERRICK	13	11	1.18
GRIFFITH, R.	12	11	1.09
GARCÍA, DANI	11	11	1.00
KAMMERICHS, F.	11	11	1.00
OBERTO, F.	11	11	1.00
TABAK, ZAN	8	8	1.00
FEMERLING, P.	10	11	0.91
GUILLÉN, R.	10	11	0.91

<< TAPONES RECIBIDOS >>

	TOT	Par	Media
WRIGHT, MICHAEL	13	11	1.18
REYES, FELIPE	13	11	1.18
MARTIN, BOBBY	11	11	1.00
LEWIS, LARRY	11	11	1.00
PHILLIP, DARREN	11	11	1.00
KORNEGAY, CHUCK	10	11	0.91
YEBRA, OSCAR	10	11	0.91
ABRAMS, DANYA	10	11	0.91
GUIBERT, ANDRÉS	10	11	0.91
GRIMAU, ROGER	8	9	0.89
NOLAN, NORMAN	7	8	0.88
PERASOVIC, V.	9	11	0.82
NOCIONI, ANDRÉS	9	11	0.82
RUFFIN, MICHAEL	9	11	0.82
GUROVIC, MILAN	8	11	0.73

<< TRIPLES CONVERTIDOS >>

	CON	INT	%
KLEIN, JASON	31	59	52.54%
JASIKEVICIUS, S	28	48	58.33%
PERASOVIC, V.	28	74	37.84%
LARRAÑAGA, JAY	27	64	42.19%
BEECHUM, HURL	24	77	31.17%
BREWER, COREY	23	70	32.86%
ALVAREZ, BERNI	22	49	44.90%
MARCO, CARLES	22	48	45.83%
SLANINA, D.	22	46	47.83%
PALLADINO, L.	22	42	52.38%
HERREROS, A.	21	51	41.18%
PRIGIONI, PABLO	21	49	42.86%
WOOD, DAVID	21	55	38.18%
SCHMIDT, CASEY	21	50	42.00%
ESPIL, JUAN	20	54	37.04%

<< % TIROS DE 3 PUNTOS >>

	CON	INT	%
JASIKEVICIUS, S	28	48	58.33%
DIGBEU, ALAIN	17	31	54.84%
KLEIN, JASON	31	59	52.54%
PALLADINO, L.	22	42	52.38%
GARCÍA, DANI	16	31	51.61%
MUMBRÚ, ALEX	19	38	50.00%
SLANINA, D.	22	46	47.83%
HERRMANN, W.	15	32	46.88%
MARCO, CARLES	22	48	45.83%
ALVAREZ, BERNI	22	49	44.90%
MONTECCHIA, A.	12	27	44.44%
FOIREST, L.	12	27	44.44%
YEBRA, OSCAR	17	39	43.59%
PÉREZ, RAÚL	19	44	43.18%
PRIGIONI, PABLO	21	49	42.86%

<< FALTAS PERSONALES Y TECNICAS >>

	TOT	Par	Media
AZOFRA, NACHO	46	11	4.18
WOOD, DAVID	45	11	4.09
SIGALAS, G.	45	11	4.09
SCOTT, RICHARD	44	11	4.00
ELEY, BUD	44	11	4.00
STRUELENS, ERIC	44	11	4.00
SCOLA, LUIS	40	10	4.00
MOTTOLA, HANNO	36	9	4.00
MONTÁÑEZ, ROMÁN	43	11	3.91
ABRAMS, DANYA	43	11	3.91
THOMAS, DEON	42	11	3.82
JUNYENT, ORIOL	42	11	3.82
GRIMAU, ROGER	34	9	3.78
PATTERSON, A.	41	11	3.73
ROE, LOU	33	9	3.67

<< FALTAS RECIBIDAS >>

	TOT	Par	Media
RODRÍGUEZ, JAVI	77	11	7.00
REYES, FELIPE	68	11	6.18
SOLANA, F.	66	11	6.00
FUCKA, GREGOR	65	11	5.91
GUIBERT, ANDRÉS	63	11	5.73
SCOTT, RICHARD	63	11	5.73
GRIMAU, ROGER	50	9	5.56
LEWIS, LARRY	60	11	5.45
WRIGHT, MICHAEL	58	11	5.27
BREWER, COREY	57	11	5.18
ALLEN, JEROME	56	11	5.09
ABRAMS, DANYA	56	11	5.09
PERASOVIC, V.	55	11	5.00
PHILLIP, DARREN	55	11	5.00
ELEY, BUD	53	11	4.82

SERVICIO DE ESTADISTICAS ACB

ESTADISTICAS DE EQUIPO

<< MEJOR ATAQUE >>

	PTS	Par	Media
PAMESA VALENCIA	946	11	86.00
AUNACABLE	914	11	83.09
TAU CERAMICA	907	11	82.45
ADECCO ESTUDIANTES	903	11	82.09
LECHE RIO BREOGAN	901	11	81.91
DKV JOVENTUT	898	11	81.64
F.C.BARCELONA	896	11	81.45
LUCENTUM ALICANTE	891	11	81.00
CAJA SAN FERNANDO	880	11	80.00
CAPRABO LLEIDA	877	11	79.73
J. PARDO FUENLABRADA	867	11	78.82
UNICAJA	866	11	78.73
FORUM VALLADOLID	864	11	78.55
CACERES C.B.	854	11	77.64
BASQUET MANRESA	853	11	77.55
REAL MADRID	852	11	77.45
CASADEMONT GIRONA	838	11	76.18
C.B. GRANADA	810	11	73.64

<< MEJOR DEFENSA >>

	PTS	Par	Media
F.C.BARCELONA	787	11	71.55
PAMESA VALENCIA	813	11	73.91
REAL MADRID	828	11	75.27
UNICAJA	840	11	76.36
ADECCO ESTUDIANTES	844	11	76.73
CAJA SAN FERNANDO	863	11	78.45
TAU CERAMICA	867	11	78.82
BASQUET MANRESA	874	11	79.45
CASADEMONT GIRONA	875	11	79.55
LUCENTUM ALICANTE	891	11	81.00
DKV JOVENTUT	893	11	81.18
J. PARDO FUENLABRADA	898	11	81.64
AUNACABLE	905	11	82.27
FORUM VALLADOLID	908	11	82.55
CAPRABO LLEIDA	909	11	82.64
C.B. GRANADA	917	11	83.36
LECHE RIO BREOGAN	951	11	86.45
CACERES C.B.	954	11	86.73

<< MATES >>

	TOT	Par	Media
DKV JOVENTUT	56	11	5.09
CAPRABO LLEIDA	34	11	3.09
CASADEMONT GIRONA	24	11	2.18
PAMESA VALENCIA	20	11	1.82
F.C.BARCELONA	20	11	1.82
TAU CERAMICA	19	11	1.73
UNICAJA	18	11	1.64
CAJA SAN FERNANDO	18	11	1.64
ADECCO ESTUDIANTES	16	11	1.45
CACERES C.B.	16	11	1.45
LUCENTUM ALICANTE	15	11	1.36
FORUM VALLADOLID	15	11	1.36
AUNACABLE	15	11	1.36
LECHE RIO BREOGAN	13	11	1.18
J. PARDO FUENLABRADA	12	11	1.09
REAL MADRID	12	11	1.09
BASQUET MANRESA	10	11	0.91
C.B. GRANADA	7	11	0.64

<< ASISTENCIAS >>

	TOT	Par	Media
PAMESA VALENCIA	189	11	17.18
TAU CERAMICA	150	11	13.64
LUCENTUM ALICANTE	150	11	13.64
DKV JOVENTUT	146	11	13.27
AUNACABLE	146	11	13.27
CAJA SAN FERNANDO	141	11	12.82
CACERES C.B.	139	11	12.64
REAL MADRID	136	11	12.36
F.C.BARCELONA	130	11	11.82
BASQUET MANRESA	128	11	11.64
J. PARDO FUENLABRADA	127	11	11.55
CAPRABO LLEIDA	125	11	11.36
ADECCO ESTUDIANTES	124	11	11.27
UNICAJA	118	11	10.73
FORUM VALLADOLID	117	11	10.64
CASADEMONT GIRONA	110	11	10.00
C.B. GRANADA	98	11	8.91
LECHE RIO BREOGAN	97	11	8.82

<< VALORACION >>

	TOT	Par	Media
PAMESA VALENCIA	1087	11	98.82
TAU CERAMICA	986	11	89.64
F.C.BARCELONA	964	11	87.64
DKV JOVENTUT	948	11	86.18
CAJA SAN FERNANDO	930	11	84.55
LUCENTUM ALICANTE	915	11	83.18
ADECCO ESTUDIANTES	911	11	82.82
LECHE RIO BREOGAN	907	11	82.45
AUNACABLE	905	11	82.27
CAPRABO LLEIDA	903	11	82.09
CASADEMONT GIRONA	896	11	81.45
REAL MADRID	858	11	78.00
UNICAJA	833	11	75.73
J. PARDO FUENLABRADA	830	11	75.45
BASQUET MANRESA	830	11	75.45
FORUM VALLADOLID	819	11	74.45
C.B. GRANADA	758	11	68.91
CACERES C.B.	754	11	68.55

LAS SERIES DE LOS EQUIPOS

	JORNADA																																		TO TAL	CA SA	FUE RA	SERIE	
	1	2	3	4	5	6	7	8	9	10	11	12	13	14	15	16	17	18	19	20	21	22	23	24	25	26	27	28	29	30	31	32	33	34				+	-
ADECCO ESTUDIANTES	v	v	v	d	v	v	d	v	d	d	d																								6-5	3-2	3-3	3	3*
AUNACABLE	v	d	v	d	v	d	v	d	v	d	d																								5-6	5-1	0-5	1	2*
BASQUET MANRESA	d	v	d	d	v	d	v	d	d	d	v																							4-7	4-2	0-5	1*	3	
C.B. GRANADA	d	d	d	v	d	d	d	d	d	d	d																							1-10	1-5	0-5	1	7*	
CACERES C.B.	d	d	d	d	d	v	d	v	v	d	d																							3-8	3-3	0-5	2	5	
CAJA SAN FERNANDO	d	v	v	d	d	v	d	v	v	v	v																							7-4	4-1	3-3	4*	2	
CAPRABO LLEIDA	v	v	v	v	d	d	v	d	d	d	v																							6-5	4-2	2-3	4	3	
CASADEMONT GIRONA	d	v	d	v	d	v	v	v	d	d	d																							5-6	4-2	1-4	3	3*	
DKV JOVENTUT	d	v	d	d	v	d	v	d	v	v	d																							5-6	1-4	4-2	2	2	
F.C. BARCELONA	v	d	v	v	v	d	v	d	v	v	v																							9-2	6-0	3-2	5*	1	
FORUM VALLADOLID	v	d	v	d	d	d	d	d	d	d	d																							2-9	2-3	0-6	1	8*	
J.PARDO FUENLABRADA	d	v	v	d	v	v	v	d	d	v	d																							6-5	4-2	2-3	3	2	
LECHE RIO BREOGAN	d	d	d	v	d	v	v	v	d	d	v																							5-6	3-2	2-4	3	3	
LUCENTUM ALICANTE	d	d	v	v	d	d	v	d	v	v	v																							6-5	4-2	2-3	3*	2	
PAMESA VALENCIA	v	v	d	v	v	v	d	v	v	v	v																							9-2	4-1	5-1	4*	1	
REAL MADRID	v	v	d	v	v	d	d	v	d	v	d																							6-5	2-3	4-2	2	2	
TAU CERAMICA	v	d	d	d	v	v	d	v	v	v	v																							7-4	3-2	4-2	4*	3	
UNICAJA	v	d	v	v	d	v	d	d	v	v	v																							7-4	3-2	4-2	3*	2	

Claves: d=derrota / v=victoria / con un punto=indica partido jugado en casa / el asterisco (*) indica que la serie está abierta

SERVICIO DE ESTADISTICAS ACB

<< % TIROS LIBRES >>

	CON	INT	%
LUCENTUM ALICANTE	184	236	77.97
CAJA SAN FERNANDO	177	231	76.62
FORUM VALLADOLID	195	255	76.47
ADECCO ESTUDIANTES	222	292	76.03
DKV JOVENTUT	176	232	75.86
C.B. GRANADA	201	268	75.00
F.C.BARCELONA	203	273	74.36
J. PARDO FUENLABRADA	178	240	74.17
REAL MADRID	184	250	73.60
TAU CERAMICA	181	247	73.28
LECHE RIO BREGAN	205	282	72.70
CASADEMONT GIRONA	192	268	71.64
BASQUET MANRESA	132	185	71.35
PAMESA VALENCIA	168	245	68.57
CACERES C.B.	143	209	68.42
UNICAJA	162	238	68.07
AUNACABLE	151	229	65.94
CAPRABO LLEIDA	201	305	65.90

<< REBOTES DEFENSIVOS >>

	TOT	Par	Media
F.C.BARCELONA	278	11	25.27
CAJA SAN FERNANDO	277	11	25.18
TAU CERAMICA	271	11	24.64
REAL MADRID	271	11	24.64
ADECCO ESTUDIANTES	261	11	23.73
DKV JOVENTUT	261	11	23.73
J. PARDO FUENLABRADA	260	11	23.64
UNICAJA	258	11	23.45
CAPRABO LLEIDA	258	11	23.45
C.B. GRANADA	258	11	23.45
CASADEMONT GIRONA	252	11	22.91
PAMESA VALENCIA	249	11	22.64
CACERES C.B.	246	11	22.36
AUNACABLE	246	11	22.36
FORUM VALLADOLID	244	11	22.18
BASQUET MANRESA	243	11	22.09
LUCENTUM ALICANTE	223	11	20.27
LECHE RIO BREGAN	218	11	19.82

<< RECUPERACIONES >>

	TOT	Par	Media
C.B. GRANADA	116	11	10.55
LECHE RIO BREGAN	111	11	10.09
ADECCO ESTUDIANTES	109	11	9.91
PAMESA VALENCIA	107	11	9.73
LUCENTUM ALICANTE	105	11	9.55
TAU CERAMICA	100	11	9.09
CASADEMONT GIRONA	99	11	9.00
REAL MADRID	98	11	8.91
UNICAJA	98	11	8.91
CAPRABO LLEIDA	98	11	8.91
BASQUET MANRESA	91	11	8.27
FORUM VALLADOLID	89	11	8.09
AUNACABLE	83	11	7.55
CAJA SAN FERNANDO	82	11	7.45
F.C.BARCELONA	81	11	7.36
CACERES C.B.	80	11	7.27
DKV JOVENTUT	77	11	7.00
J. PARDO FUENLABRADA	64	11	5.82

<< PERDIDAS >>

	TOT	Par	Media
AUNACABLE	126	11	11.45
TAU CERAMICA	140	11	12.73
CASADEMONT GIRONA	147	11	13.36
BASQUET MANRESA	147	11	13.36
FORUM VALLADOLID	150	11	13.64
UNICAJA	150	11	13.64
LUCENTUM ALICANTE	152	11	13.82
ADECCO ESTUDIANTES	152	11	13.82
F.C.BARCELONA	154	11	14.00
CAJA SAN FERNANDO	155	11	14.09
C.B. GRANADA	156	11	14.18
PAMESA VALENCIA	158	11	14.36
CACERES C.B.	159	11	14.45
J. PARDO FUENLABRADA	163	11	14.82
CAPRABO LLEIDA	168	11	15.27
LECHE RIO BREGAN	170	11	15.45
DKV JOVENTUT	176	11	16.00
REAL MADRID	193	11	17.55

<< % TIROS DE 2 PUNTOS >>

	CON	INT	%
PAMESA VALENCIA	296	497	59.56
DKV JOVENTUT	238	427	55.74
J. PARDO FUENLABRADA	235	440	53.41
BASQUET MANRESA	257	489	52.56
LUCENTUM ALICANTE	232	445	52.13
LECHE RIO BREGAN	252	487	51.75
AUNACABLE	236	457	51.64
CAJA SAN FERNANDO	251	487	51.54
CACERES C.B.	240	466	51.50
F.C.BARCELONA	228	443	51.47
TAU CERAMICA	246	478	51.46
REAL MADRID	193	376	51.33
CAPRABO LLEIDA	236	460	51.30
CASADEMONT GIRONA	233	460	50.65
UNICAJA	226	458	49.34
FORUM VALLADOLID	231	470	49.15
C.B. GRANADA	231	492	46.95
ADECCO ESTUDIANTES	216	464	46.55

<< REBOTES OFENSIVOS >>

	TOT	Par	Media
ADECCO ESTUDIANTES	182	11	16.55
LECHE RIO BREGAN	139	11	12.64
PAMESA VALENCIA	130	11	11.82
UNICAJA	128	11	11.64
J. PARDO FUENLABRADA	122	11	11.09
BASQUET MANRESA	122	11	11.09
CASADEMONT GIRONA	118	11	10.73
FORUM VALLADOLID	118	11	10.73
CAPRABO LLEIDA	118	11	10.73
C.B. GRANADA	115	11	10.45
TAU CERAMICA	114	11	10.36
CAJA SAN FERNANDO	110	11	10.00
LUCENTUM ALICANTE	106	11	9.64
AUNACABLE	104	11	9.45
CACERES C.B.	101	11	9.18
DKV JOVENTUT	100	11	9.09
F.C.BARCELONA	98	11	8.91
REAL MADRID	89	11	8.09

<< TAPONES EFECTUADOS >>

	TOT	Par	Media
DKV JOVENTUT	46	11	4.18
BASQUET MANRESA	43	11	3.91
REAL MADRID	42	11	3.82
CAPRABO LLEIDA	41	11	3.73
UNICAJA	40	11	3.64
TAU CERAMICA	38	11	3.45
LECHE RIO BREGAN	38	11	3.45
PAMESA VALENCIA	36	11	3.27
C.B. GRANADA	33	11	3.00
CASADEMONT GIRONA	30	11	2.73
F.C.BARCELONA	27	11	2.45
ADECCO ESTUDIANTES	25	11	2.27
AUNACABLE	24	11	2.18
FORUM VALLADOLID	22	11	2.00
CAJA SAN FERNANDO	21	11	1.91
CACERES C.B.	21	11	1.91
LUCENTUM ALICANTE	16	11	1.45
J. PARDO FUENLABRADA	14	11	1.27

<< TAPONES RECIBIDOS >>

	TOT	Par	Media
LECHE RIO BREGAN	18	11	1.64
BASQUET MANRESA	20	11	1.82
F.C.BARCELONA	21	11	1.91
CASADEMONT GIRONA	27	11	2.45
PAMESA VALENCIA	27	11	2.45
LUCENTUM ALICANTE	28	11	2.55
AUNACABLE	29	11	2.64
DKV JOVENTUT	30	11	2.73
J. PARDO FUENLABRADA	31	11	2.82
FORUM VALLADOLID	35	11	3.18
REAL MADRID	35	11	3.18
UNICAJA	36	11	3.27
CAPRABO LLEIDA	36	11	3.27
CAJA SAN FERNANDO	36	11	3.27
CACERES C.B.	36	11	3.27
C.B. GRANADA	36	11	3.27
TAU CERAMICA	37	11	3.36
ADECCO ESTUDIANTES	39	11	3.55

<< % TIROS DE 3 PUNTOS >>

	CON	INT	%
F.C.BARCELONA	79	190	41.58
AUNACABLE	97	237	40.93
REAL MADRID	94	235	40.00
LUCENTUM ALICANTE	81	210	38.57
DKV JOVENTUT	82	213	38.50
CAPRABO LLEIDA	68	180	37.78
TAU CERAMICA	78	208	37.50
CAJA SAN FERNANDO	67	179	37.43
CACERES C.B.	77	215	35.81
PAMESA VALENCIA	62	175	35.43
UNICAJA	84	238	35.29
LECHE RIO BREGAN	64	182	35.16
CASADEMONT GIRONA	60	187	32.09
FORUM VALLADOLID	69	218	31.65
ADECCO ESTUDIANTES	83	271	30.63
J. PARDO FUENLABRADA	73	239	30.54
BASQUET MANRESA	69	231	29.87
C.B. GRANADA	49	193	25.39

<< TOTAL REBOTES >>

	Def	Ofe	TOT	Par	Media
ADECCO ESTUDIANTES	261	182	443	11	40.27
CAJA SAN FERNANDO	277	110	387	11	35.18
UNICAJA	258	128	386	11	35.09
TAU CERAMICA	271	114	385	11	35.00
J.P. FUENLABRADA	260	122	382	11	34.73
PAMESA VALENCIA	249	130	379	11	34.45
F.C.BARCELONA	278	98	376	11	34.18
CAPRABO LLEIDA	258	118	376	11	34.18
C.B. GRANADA	258	115	373	11	33.91
CASADEMONT GIRONA	252	118	370	11	33.64
BASQUET MANRESA	243	122	365	11	33.18
FORUM VALLADOLID	244	118	362	11	32.91
DKV JOVENTUT	261	100	361	11	32.82
REAL MADRID	271	89	360	11	32.73
LECHE RIO BREGAN	218	139	357	11	32.45
AUNACABLE	246	104	350	11	31.82
CACERES C.B.	246	101	347	11	31.55
LUCENTUM ALICANTE	223	106	329	11	29.91

<< FALTAS PERSONALES Y TECNICAS >>

	TOT	Par	Media
CASADEMONT GIRONA	214	11	19.45
CAJA SAN FERNANDO	235	11	21.36
TAU CERAMICA	236	11	21.45
PAMESA VALENCIA	241	11	21.91
J. PARDO FUENLABRADA	242	11	22.00
F.C.BARCELONA	246	11	22.36
LECHE RIO BREGAN	250	11	22.73
LUCENTUM ALICANTE	254	11	23.09
BASQUET MANRESA	256	11	23.27
DKV JOVENTUT	256	11	23.27
CAPRABO LLEIDA	259	11	23.55
AUNACABLE	260	11	23.64
REAL MADRID	261	11	23.73
C.B. GRANADA	263	11	23.91
FORUM VALLADOLID	265	11	24.09
UNICAJA	269	11	24.45
ADECCO ESTUDIANTES	276	11	25.09
CACERES C.B.	277	11	25.18

<< FALTAS RECIBIDAS >>

	TOT	Par	Media
CAPRABO LLEIDA	289	11	26.27
ADECCO ESTUDIANTES	280	11	25.45
F.C.BARCELONA	271	11	24.64
LECHE RIO BREGAN	271	11	24.64
CASADEMONT GIRONA	267	11	24.27
FORUM VALLADOLID	263	11	23.91
DKV JOVENTUT	258	11	23.45
C.B. GRANADA	255	11	23.18
LUCENTUM ALICANTE	252	11	22.91
REAL MADRID	249	11	22.64
PAMESA VALENCIA	247	11	22.45
TAU CERAMICA	247	11	22.45
CAJA SAN FERNANDO	247	11	22.45
J. PARDO FUENLABRADA	245	11	22.27
UNICAJA	242	11	22.00
AUNACABLE	242	11	22.00
BASQUET MANRESA	220	11	20.00
CACERES C.B.	215	11	19.55

Lucentum Alicante - Real Madrid

Dor	NOMBRE	Tiempo	Pun tos	LOCAL					Rebotes			Asi	Rec	Per	CT	Tapones		Mat	Faltas		VAL	
				TIROS DE 2	TIROS DE 3	TIR. LIBRES	Tot	Def	Ofe	Fav	Con					Co	Re					
4	MILLERA, JORDI	04:58																				
*5	PRIGIONI, PABLO	35:02	25	3/5	60%	5/8	63%	4/4	100%	1		1	3				1	1	5	24		
*6	PERASOVIC, V.	28:10	16	2/4	50%	3/3	100%	3/3	100%	1	1		3			1		3	1	11		
7	STOJIC, MARIO	18:13		0/3	0%					1	1		2					3	1	-2		
*9	ROE, LOU	33:19	13	5/8	63%			3/4	75%	10	7	3	3	3	3		2	2	4	5	25	
*10	LOPEZ VALERA	16:48	6	3/3	100%					1	1		1					1	1	8		
11	GÓMEZ, MANU	10:00								2	1	1						1	1	1		
13	GARCIA, HECTOR	16:49	9	3/3	100%	1/3	33%							2	1			1	1	8		
*14	JUNYENT, ORIOL	30:00	12	3/8	38%			6/6	100%	10	8	2		1	3			4	9	20		
15	BALDO, VICTOR	06:41	2	1/3	33%													1		-1		
19	MONCHOLI, A.																					
	Equipo									4	4			2	1					6		
Totales		200:00	83	20/37	54%	9/14	64%	16/17	94%	30	23	7	13	8	18		2	1	3	19	25	100

Dor	NOMBRE	Tiempo	Pun tos	VISITANTE					Rebotes			Asi	Rec	Per	CT	Tapones		Mat	Faltas		VAL	
				TIROS DE 2	TIROS DE 3	TIR. LIBRES	Tot	Def	Ofe	Fav	Con					Co	Re					
4	MENA, RAUL																					
*5	MULAOMEROVIC, D.	15:47	3	0/2	0%	1/3	33%			1	1		4		2			5		-3		
*6	ALSTON, DERRICK	29:42	9	4/9	44%			1/4	25%	4	2	2	2	2	1		1	1	3	9		
*7	ANGULO, LUCIO	15:33	4	1/1	100%	0/1	0%	2/2	100%									2	1	2		
8	VICTORIANO, L.	24:13	6			2/7	29%						4		5			3	1	-2		
9	DIGBEU, ALAIN	13:52	5			1/1	100%	2/4	50%	3	3		1	2	2			3	5	9		
11	HERREROS, A.	22:30	10	3/6	50%	1/4	25%	1/1	100%					2	1	1	1	2	3	5		
*12	TARLAC, DRAGAN	25:32	11	5/6	83%	0/1	0%	1/1	100%	6	4	2	1			1		5	4	16		
14	REYES, ALFONSO	24:46	8	4/7	57%					6	2	4	1	2	3			2		9		
*15	MUMBRU, ALEX	28:05	14	1/2	50%	4/9	44%			3	3		3	1	3			2	2	12		
16	HDEZ-SONSECA, E.																					
	Equipo									2	1	1			1					1		
Totales		200:00	70	18/33	55%	9/26	35%	7/12	58%	25	16	9	16	9	18	1	1	2		25	19	58

Arbitros: GARCIA ORTIZ, REDONDO, PERUGA / Resultados parciales: (18-16), (24-21), (16-22), (25-11)

Caprabo Lleida - Fórum Valladolid

Dor	NOMBRE	Tiempo	Pun tos	LOCAL					Rebotes			Asi	Rec	Per	CT	Tapones		Mat	Faltas		VAL	
				TIROS DE 2	TIROS DE 3	TIR. LIBRES	Tot	Def	Ofe	Fav	Con					Co	Re					
*4	GRIMAU, ROGER	23:02	13	5/6	83%	0/2	0%	3/3	100%	1	1	1	3	1	3		2		4	2	12	
5	ALVAREZ, BERNI	17:27	2	1/1	100%	0/1	0%			4	3	1							1	6		
6	COMAS, JAUME																					
*7	ROGERS, JOHNNY	13:15	6	0/1	0%	2/4	50%			2	1	1	1					4		2		
8	LASO, PABLO	16:58	2	0/1	0%			2/2	100%				3	1	2			2	3	4		
*9	BRAMLETT, A.J.	30:31	14	5/9	56%			4/5	80%	6	6			1	4			3	5	13		
10	TAMAMES, BERNI	08:02	2	1/2	50%					2	2			1				2	2	2		
*11	RAMOS, SERGIO	24:57	20	5/7	71%	3/7	43%	1/2	50%	5	3	2	1	1	2			1	2	20		
12	BOSCH, MANEL	11:08	5	1/2	50%	1/2	50%			3	3							2	2	6		
14	RUFFIN, MICHAEL	27:51	6	1/6	17%			4/6	67%	11	10	1	3	1	1	1	6	1	4	22		
*15	ANGULO, ALBERTO	25:35	10	5/11	45%					4	3	1		2	2		1	1	1	7		
18	PUYADA, XAVIER	01:14											1							1		
	Equipo									5	5			1	1					5		
Totales		200:00	80	24/46	52%	6/16	38%	14/18	78%	43	37	6	12	9	15	1	8	2	5	21	22	100

Dor	NOMBRE	Tiempo	Pun tos	VISITANTE					Rebotes			Asi	Rec	Per	CT	Tapones		Mat	Faltas		VAL	
				TIROS DE 2	TIROS DE 3	TIR. LIBRES	Tot	Def	Ofe	Fav	Con					Co	Re					
4	ODRIOZOLA, J.	14:29	4			1/3	33%	1/1	100%	2	1	1		2	2				3	2	3	
*6	DUMAS, STEPHANE	33:37	11	1/7	14%	3/6	50%						1		2			2		-1		
7	FERNANDEZ, G.	14:10	6	1/3	33%	1/2	50%	1/2	50%	2	1	1		1	1		1		3	2	4	
*8	MONTAÑEZ, ROMAN	33:58	5	2/7	29%	0/2	0%	1/3	33%	1	1		1	2			1		2	4	1	
9	SAN EMETERIO, F.																					
10	SANGARE, YOHAN																					
11	REJON, G.	03:45	2	1/2	50%					4	3	1						1		4		
*13	GUIBERT, ANDRES	25:50	7	2/7	29%			3/4	75%	10	8	2			3			2	3	8		
14	GONZALEZ, OSCAR	14:18		0/2	0%	0/3	0%						1				1		2	1	-6	
*15	YEBRA, OSCAR	23:38	11	3/8	38%	1/1	100%	2/2	100%	3	1	2	1		2		2		5	2	3	
*20	BONNER, ANTHONY	36:15	15	6/16	38%			3/6	50%	9	7	2			2		1		1	4	11	
	Equipo									7	3	4		1	1				1	8		
Totales		200:00	61	16/52	31%	6/17	35%	11/18	61%	38	25	13	4	6	13	2	2	8		22	21	35

Arbitros: MARTIN BERTRAN, GARCIA GONZALEZ, SANCHEZ MARTIN / Resultados parciales: (24-19), (12-15), (24-10), (20-17)

Aunacable - Pamesa Valencia

Dor	NOMBRE	Tiempo	Pun tos	LOCAL			Rebotes			Asi	Rec	Per	CT	Tapones		Mat	Faltas		VAL
				TIROS DE 2	TIROS DE 3	TIR. LIBRES	Tot	Def	Ofe					Fav	Con		Co	Re	
*4	MARTINEZ, G.	30:09	9	0/1 0%	3/8 38%		2	2		6	1	1					2	1	10
5	KLEIN, JASON	30:23	5	1/3 33%	1/6 17%		2	1	1	3	1	1					3	1	1
*6	ELEY, BUD	27:47	18	6/7 86%		6/9 67%	10	8	2		1	3	1	1			3	8	28
*7	LEWIS, LARRY	36:12	20	8/14 57%		4/5 80%	7	6	1	2	2	1		2			4	7	24
8	PASCUAL, CARLOS																		
9	BRABENDER, D.	09:51	3		1/1 100%					1		2					3	1	
*10	MORAN, JIM	12:15	3		1/1 100%		3	2	1	1	1			1			3		6
11	GUERRA, ROBERTO	02:47				0/2 0%											1		-1
12	HERNANDEZ, A.																		
13	MONTAS, ALEXIS	00:24																	
*14	LARRAÑAGA, JAY	34:35	16	3/4 75%	3/6 50%	1/1 100%	2	1	1	1	2	1	3				4	1	13
15	DE POL, A.	15:37	5	1/4 25%	0/2 0%	3/4 75%	1	1	1	1		2					4	2	-3
	Equipo						1		1		1						1		-1
Totales		200:00	79	19/33 58%	9/24 38%	14/21 67%	28	21	7	15	8	12	4	2	2		27	22	77

Dor	NOMBRE	Tiempo	Pun tos	VISITANTE			Rebotes			Asi	Rec	Per	CT	Tapones		Mat	Faltas		VAL
				TIROS DE 2	TIROS DE 3	TIR. LIBRES	Tot	Def	Ofe					Fav	Con		Co	Re	
*4	HOPKINS, B.	29:14	22	9/14 64%		4/4 100%	6	5	1		2	1			1		4	3	22
6	MONTECCHIA, A.	15:14	6	0/2 0%	2/4 50%		2	1	1	2	1						3		4
7	ABBIO, A.	25:08	8	2/2 100%	1/3 33%	1/4 25%	3	3		3		1					2	2	8
9	ROBLES, PEDRO																		
*10	KAMMERICHS, F.	20:48	6	1/1 100%	1/2 50%	1/3 33%	3	2	1		1	1		2		1	3	3	8
*11	RODILLA, NACHO	25:31	4	0/3 0%	0/2 0%	4/6 67%	5	5		8	1						3		14
12	PARAISO, J.A.	08:30	1		0/1 0%	1/2 50%	1		1			1					1		
13	GARCIA, ASIER	04:34		0/1 0%			1	1									1		-1
14	OBERTO, F.	20:32	18	8/10 80%		2/3 67%	1	1				1	1			1	4	3	14
*15	LUENGO, VICTOR	25:13	10	2/3 67%	1/1 100%	3/4 75%	1	1			2	1					2	5	13
*18	TOMASEVIC, D.	25:16	10	4/8 50%		2/3 67%	5	2	3	5	1	4			1		3	6	14
	Equipo						5	3	2								1		6
Totales		200:00	85	26/44 59%	5/13 38%	18/29 62%	33	24	9	18	8	10	1	2	2	2	22	27	102

Arbitros: RAMOS, ALZURIA, SANCHEZ MONSERRAT / Resultados parciales: (21-21), (17-24), (21-20), (20-20)

F.C. Barcelona - DKV Joventut

Dor	NOMBRE	Tiempo	Pun tos	LOCAL			Rebotes			Asi	Rec	Per	CT	Tapones		Mat	Faltas		VAL
				TIROS DE 2	TIROS DE 3	TIR. LIBRES	Tot	Def	Ofe					Fav	Con		Co	Re	
*5	RODRIGUEZ, N.	15:09	3		1/2 50%					1	2	4					3		-2
6	ALZAMORA, ALF.	06:42	2	1/3 33%			2	2						1			1		
*7	FUCKA, GREGOR	33:18	14	5/11 45%	0/1 0%	4/4 100%	8	6	2			1	1	1	2	1	4	6	15
*8	FEMERLING, P.	16:53	2	1/2 50%			5	4	1			2		1			2	1	4
9	BRAVO, CESAR																		
*10	BODIROGA, DEJAN	31:51	19	5/7 71%	2/5 40%	3/4 75%	6	3	3	2		2					3	3	19
11	NAVARRO, J.C.	24:37	14	1/2 50%	4/6 67%		1	1		1		3					3	2	9
12	DUEÑAS, ROBERTO	23:07	6	1/3 33%	0/1 0%	4/4 100%	8	6	2	1		4				1	2	4	10
13	JASIKEVICIUS, S	24:51	15	2/5 40%	3/5 60%	2/3 67%	1	1		1	1		1				2	4	14
*14	DE LA FUENTE, R	23:32	6	3/4 75%	0/4 0%		3	1	2			1		1	1		1	2	4
17	MARTIN, NACHO																		
18	VAN DE HARE, R.																		
	Equipo						2	1	1									1	3
Totales		200:00	81	19/37 51%	10/24 42%	13/15 87%	36	25	11	6	3	17	2	3	4	2	21	23	76

Dor	NOMBRE	Tiempo	Pun tos	VISITANTE			Rebotes			Asi	Rec	Per	CT	Tapones		Mat	Faltas		VAL
				TIROS DE 2	TIROS DE 3	TIR. LIBRES	Tot	Def	Ofe					Fav	Con		Co	Re	
*4	RADULOVIC, N.	31:47	11	3/7 43%	1/5 20%	2/2 100%	3	2	1	1		2					3	4	6
5	JOFRESA, RAFA	08:13	4	0/1 0%		4/4 100%	1	1		1	1						3	3	9
*6	MARCO, CARLES	31:47	13	5/7 71%	1/7 14%		5	4	1	12	4	2	1				3	5	26
9	DRAME, SOULEY	06:51	2	1/2 50%		0/1 0%	1		1					1			1	1	
10	ESPIL, JUAN	22:39	5	1/5 20%	1/5 20%					1	1						1		-2
11	BUENO, ANTONIO	20:31	8	2/3 67%		4/4 100%	3	3				2		3		2	3	3	11
13	LABEYRIE, MEHDI																		
*14	BASTON, MACEO	25:37	15	7/11 64%		1/2 50%	5	4	1	1	1	1		1		4	5	1	11
*15	TABAK, ZAN	27:12	11	5/7 71%		1/3 33%	4		4	1		1	1	1			4	3	11
*19	VAZQUEZ, PACO	25:23	11	1/2 50%	3/5 60%		1	1		1	1	1		1			3	1	7
	Equipo						6	5	1										6
Totales		200:00	80	25/45 56%	6/22 27%	12/16 75%	29	20	9	18	8	9	2	4	3	6	23	21	85

Arbitros: ARTEAGA, ORTEGA, LANDEIRA / Resultados parciales: (12-21), (26-19), (19-22), (24-18)

J. Pardo Fuenlabrada - Leche Río Breogán

90-94

Dor	NOMBRE	Tiempo	Pun tos	LOCAL				Rebotes			Asi	Rec	Per	CT	Tapones		Mat	Faltas		VAL		
				TIROS DE 2	TIROS DE 3	TIR. LIBRES	Tot	Def	Ofe	Fav					Con	Co		Re				
*4	HERNANDEZ, B.	36:03	7	2/4	50%	1/4	25%		1	1		9	1	3		1		5		4		
5	PALACIOS, A.																					
*6	SCOTT, RICHARD	36:10	19	8/12	67%			3/6	50%			4	2	3		1		4	5	20		
*7	WOOD, DAVID	37:36	6	0/2	0%	2/6	33%		3	3	2				1		5	3	2			
8	FERNANDEZ, J.	02:24															2		-3			
9	ANTUNEZ, J.M.	03:57															1		-1			
10	ELIZAGARAY, N.																					
*11	SOLANA, F.	40:00	25	4/4	100%	3/7	43%	8/10	80%			8	4	5	1		4	5	30			
*12	HERRMANN, W.	40:00	28	8/20	40%	3/4	75%	3/6	50%			13	6	7	1	2	1	5	29			
13	FERNANDEZ, P.	03:50	5	2/3	67%			1/1	100%								2	1	2			
14	MARTIN, PACO																					
15	IZQUIERDO, E.																					
	Equipo								5	3	2						1		3			
Totales		200:00	90	24/45	53%	9/21	43%	15/23	65%	30	18	12	22	10	16	2	1	4	4	25	19	86

Dor	NOMBRE	Tiempo	Pun tos	VISITANTE				Rebotes			Asi	Rec	Per	CT	Tapones		Mat	Faltas		VAL		
				TIROS DE 2	TIROS DE 3	TIR. LIBRES	Tot	Def	Ofe	Fav					Con	Co		Re				
*4	RODRIGUEZ, JAVI	37:19	17	2/3	67%	1/2	50%	10/14	71%			3	3			1	1	3	11	31		
*5	DAVIS, DEVIN	23:29	18	8/11	73%			2/4	50%			6	3	3			1	1	4	19		
6	ALBERT, ALFONSO	08:47	4	1/1	100%			2/4	50%			1	1						3	6		
*9	SANMARTIN, C.	22:19	11	1/2	50%	3/5	60%					2	2			2		3		7		
*10	RACCA, JORGE	20:50	2	1/1	100%	0/3	0%											1		-2		
11	GOMIS, JOSEPH	16:31	11	4/5	80%	1/2	50%					2	2			2			1	15		
12	SANTANA, EDWARD																					
13	BIOTA, NACHO	23:03	7	2/4	50%	1/5	20%					2	1	1		2	2	3		3		
14	GONZALEZ, R.	12:55	5	1/2	50%	1/1	100%					2	2					4	1	4		
*15	GARCES, RUBEN	34:47	19	6/12	50%			7/8	88%			10	6	4		1	3	1	4	23		
	Equipo								5	2	3							3	1	6		
Totales		200:00	94	26/41	63%	7/18	39%	21/30	70%	33	22	11	14	11	14	5	4	1	2	19	25	112

Arbitros: BETANCOR, MURGUI, ARAÑA / Resultados parciales: (24-25), (18-23), (23-18), (25-28)

Bàsquet Manresa - Adecco Estudiantes

79-72

Dor	NOMBRE	Tiempo	Pun tos	LOCAL				Rebotes			Asi	Rec	Per	CT	Tapones		Mat	Faltas		VAL		
				TIROS DE 2	TIROS DE 3	TIR. LIBRES	Tot	Def	Ofe	Fav					Con	Co		Re				
*4	OLIVER, ALBERT	29:29	11	2/4	50%	0/4	0%	7/8	88%			3	3			1		3	5	8		
5	LAZARO, JESUS	15:50	3			1/2	50%					1	1					3	1	-2		
*6	SCHMIDT, CASEY	24:33	8	1/3	33%	2/4	50%	0/1	0%			2	2					4				
*8	LAVIÑA, FERRAN	30:46	17	5/8	63%	0/1	0%	7/7	100%			6	4	2		4	2	2	1	25		
9	PEÑARROYA, JOAN	10:55	3	1/3	33%	0/2	0%	1/2	50%			2	1	1		1		2	1			
11	CILLA, JESUS	08:27	2	0/1	0%			2/2	100%			2	2					2	1	2		
*13	PATTERSON, A.	34:11	20	10/16	63%	0/2	0%					10	7	3		3	2	2	7	27		
*14	LLORENS, JORDI	18:19	4	2/4	50%							3	2	1		1		1	2	8		
15	SINGLA, JORDI	05:04		0/1	0%	0/1	0%													-2		
18	FULLER, TODD	22:26	11	5/7	71%			1/2	50%			9	4	5		2	1	2	1	16		
	Equipo								2	2								1	1	2		
Totales		200:00	79	26/47	55%	3/16	19%	18/22	82%	40	28	12	7	8	16	7	10	1	4	26	21	84

Dor	NOMBRE	Tiempo	Pun tos	VISITANTE				Rebotes			Asi	Rec	Per	CT	Tapones		Mat	Faltas		VAL		
				TIROS DE 2	TIROS DE 3	TIR. LIBRES	Tot	Def	Ofe	Fav					Con	Co		Re				
4	SALLIER, BRYAN	14:06	6	3/4	75%	0/2	0%					1	1					2		3		
6	BREWER, COREY	29:21	16	3/6	50%	2/9	22%	4/6	67%			2		2		1	3	2	1	11		
*7	LONCAR, NIKOLA	31:52	5	1/4	25%	1/1	100%											2		-1		
8	MISO, ANDRES	08:55	1	0/1	0%	0/1	0%	1/2	50%									1	2	-2		
*9	REYES, FELIPE	33:50	12	2/10	20%			8/12	67%			17	8	9		2	1	4	4	15		
10	JIMENEZ, CARLOS																					
11	GABRIEL, GERMAN	20:37	10	2/7	29%	0/3	0%	6/6	100%			7	6	1				1		9		
*12	VIDAURRETA, R.	11:27	4	1/3	33%			2/2	100%									2	2	1		
*13	AZOFRA, NACHO	20:47	3	0/2	0%	1/5	20%					3	2	1		3	1	1				
*14	JASEN, HERNAN	21:20	13	4/4	100%	1/5	20%	2/5	40%			3	1	2		1	1	2	2	9		
15	ITURBE, IKER	07:45	2			0/1	0%	2/2	100%			2	2						1	4		
	Equipo								5	1	4									6		
Totales		200:00	72	16/41	39%	5/27	19%	25/35	71%	40	19	21	7	10	13	3	1	10		21	26	55

Arbitros: LLAMAZARES, REQUENA, MARTINEZ DIEZ / Resultados parciales: (25-16), (17-7), (16-23), (21-26)

Casademont Girona - Unicaja

69-81

Dor	NOMBRE	Tiempo	Pun tos	LOCAL			Rebotes			Asi	Rec	Per	CT	Tapones		Mat	Faltas		VAL	
				TIROS DE 2	TIROS DE 3	TIR. LIBRES	Tot	Def	Ofe					Fav	Con		Co	Re		
4	TRIAS, JORDI	00:59	2	0/1	0%	2/2	100%	1		1							1	2	2	
*5	STRUELENS, ERIC	27:41	8	4/11	36%			6	2	4	1	1	4	2		2	4	2	5	
6	VALLMAJO, X.	07:00		0/1	0%						1	1					1	2		
*7	PHILLIP, DARREN	35:33	20	5/10	50%	1/1	100%	6	3	3	2	3		1	1		4	6	27	
*8	JOHNSON, SYDNEY	33:00	6	1/3	33%	0/1	0%	2	2		4	6	3	1			3	5	10	
*9	MRSIC, VELJKO	36:45	17	5/9	56%	0/3	0%	8	6	2	1	1	1	1		1	1	9	26	
10	FERNANDEZ, XAVI																			
11	MORAGA, QUIQUE	16:46	6	1/5	20%	4/4	100%	8	4	4			2	1	1	2	3	3	7	
*12	ELLIS, TYRONE	27:46	10	4/4	100%	0/3	0%				1	2	4			2	4	2	4	
13	JIMENEZ, EDU																			
14	ESPINOSA, TONI																			
15	CAPDEVILA, PERE	14:30				0/5	0%	1	1								1		-5	
	Equipo							5	4	1									5	
Totales		200:00	69	20/44	45%	1/13	8%	37	22	15	10	14	14	3	4	5	4	20	29	83

Dor	NOMBRE	Tiempo	Pun tos	VISITANTE			Rebotes			Asi	Rec	Per	CT	Tapones		Mat	Faltas		VAL	
				TIROS DE 2	TIROS DE 3	TIR. LIBRES	Tot	Def	Ofe					Fav	Con		Co	Re		
*4	OKULAJA, A.	18:53	3	1/4	25%	0/1	0%	3	1	2		3					3	3	4	
5	RODRIGUEZ, BERNI	07:39	4	2/2	100%			1	1		1		1				1	1	6	
6	RISACHER, S.	09:45	11	1/3	33%	3/4	75%					1					4		3	
8	VAZQUEZ, FRAN																			
*9	KORNEGAY, CHUCK	18:03	4	1/2	50%	2/2	100%	7	3	4	1	1	1	3	1		2	1	12	
*10	CABEZAS, CARLOS	20:14	9	3/3	100%	0/1	0%	3	3			1	3				4	2	8	
11	BULLOCK, LOUIS	34:42	26	4/9	44%	6/12	50%	1		1	3	1	7	1		1	4	4	12	
12	WOJCIK, ADAM	21:07	5	1/2	50%	1/2	50%	4	3	1		1	1				3	1	5	
13	WEIS, FREDERIC	21:57	3	1/2	50%			4		4		1	1			1	2	2	4	
*14	SONKO, MOUS	17:25	1	0/2	0%	0/2	0%	3	3				2				3	2	-4	
*15	GUROVIC, MILAN	30:15	15	1/4	25%	4/7	57%	9	8	1		1	3	2	1		3	4	16	
	Equipo							2	1	1									2	
Totales		200:00	81	15/33	45%	14/29	48%	37	23	14	5	8	17	5	5	4		29	20	68

Arbitros: SANCHA, BULTO, PRIETO / Resultados parciales: (26-14), (20-25), (8-20), (15-22)

Cáceres C.B. - Tau Cerámica

78-102

Dor	NOMBRE	Tiempo	Pun tos	LOCAL			Rebotes			Asi	Rec	Per	CT	Tapones		Mat	Faltas		VAL	
				TIROS DE 2	TIROS DE 3	TIR. LIBRES	Tot	Def	Ofe					Fav	Con		Co	Re		
4	PETROVIC, V.	19:31	11	4/6	67%	1/1	100%	2	1	1	1	2	2	1		1	2	1	10	
*6	HANSEN, MIKE	22:50	9	2/2	100%	1/4	25%	1	1		1		1				1	1	7	
*7	ORENGA, J.A.	24:28	15	4/11	36%	1/1	100%	2	2		1	2	1		2		3	4	9	
9	LLEAL, JOFFRE	18:08	10	3/4	75%	0/2	0%	4	4		1	1		1			1	4	12	
10	LOPEZ, FERRAN	25:01	3	0/4	0%	1/4	25%	2	2		6		3		1		4	1	-3	
*11	THOMAS, DEON	14:47	7	3/6	50%	0/1	0%	3	2	1	1		1				5	1	2	
12	GARCIA, DANI	29:20	11	3/6	50%	1/4	25%	5	2	3	2	1		1		1	2	2	14	
*13	ESLAVA, ARIEL	16:00	6	2/3	67%	0/1	0%	3	1	2	1	1					4	2	5	
14	MARTIN, BOBBY	15:54	6	2/5	40%	2/4	50%	7	4	3			1		3	2	5	2	2	
*15	BECHUM, HURL	14:01		0/1	0%	0/2	0%	1	1										-2	
	Equipo							3	2	1							1		2	
Totales		200:00	78	23/48	48%	5/20	25%	29	18	11	14	7	8	3	1	7	3	28	18	58

Dor	NOMBRE	Tiempo	Pun tos	VISITANTE			Rebotes			Asi	Rec	Per	CT	Tapones		Mat	Faltas		VAL	
				TIROS DE 2	TIROS DE 3	TIR. LIBRES	Tot	Def	Ofe					Fav	Con		Co	Re		
*5	NOCIONI, ANDRES	34:46	31	8/11	73%	2/3	67%	10	8	2	8		4	3	1	3	2	8	45	
7	FOIREST, L.	22:20	18	2/5	40%	4/4	100%	4	3	1	2		1				3	3	21	
8	CALDERON, J.M.	19:32	15	3/4	75%	1/2	50%	1	1		3	2	1				1	5	22	
9	VIDAL, SERGI	02:57										1						1	2	
*10	PALLADINO, L.	35:34	20	2/3	67%	4/8	50%	5	3	2	3	2	1	2			2	2	24	
*11	ALLEN, JEROME	28:47	6	2/5	40%	0/1	0%	3	3		3	2	1		1	1	3	3	10	
*12	GRIFFITH, R.	31:58	6	2/4	50%	2/5	40%	8	7	1	1		3		4	1	4	4	10	
13	ARZALLUS, ASIEN																			
15	HERNANDEZ, E.	02:08															1		-1	
*16	PHILLIPS, BILL	21:58	6	2/3	67%	0/1	0%	3	3				2	1	1		5	1	2	
	Equipo							2	1	1							1		3	
Totales		200:00	102	21/35	60%	11/19	58%	36	29	7	20	7	12	7	7	1	4	18	28	138

Arbitros: MITJANA, GALLO, CONDE / Resultados parciales: (19-25), (17-21), (20-28), (22-28)

C.B. Granada - Caja San Fernando

77-89

Dor	NOMBRE	Tiempo	Puntos	LOCAL				Rebotes				Per	CT	Tapones		Mat	Faltas		VAL			
				TIROS DE 2	TIROS DE 3	TIR. LIBRES	Tot	Def	Ofe	Asi	Rec			Fav	Con		Co	Re				
4	LIÑAN, JUAN C.	09:14	3	1/1	100%	0/2	0%	1/1	100%									3	1	2		
*5	ROMERO, DANIEL	23:51	2	1/1	100%					1	1			1				3	4	6		
6	GUILLEN, R.	05:16	2	1/1	100%													1		1		
*7	SMITH, JABARI	23:38	8	2/6	33%			4/6	67%	5	3	2	1		1	2	1	3	4	9		
9	MESA, DAVID																					
*10	WRIGHT, MICHAEL	32:36	14	5/12	42%			4/4	100%	11	9	2		4	7	1	1	4	3	13		
*11	ORDIN, NACHO	32:38	14	5/7	71%	1/4	25%	1/1	100%	3	3			1	1			2	1	12		
12	ZIG, THIERRY	24:10	4	2/6	33%	0/4	0%			1		1	1	1	2			4		-7		
13	DOBLAS, DAVID	18:30	13	5/5	100%			3/4	75%	2	1	1	1		1			4	4	13		
14	MANZANO, HECTOR																					
*15	SIGALAS, G.	30:07	17	6/10	60%	0/4	0%	5/6	83%	4	3	1			1		1	3	3	11		
16	CASTRO, JESUS																					
	Equipo																			1		
Totales		200:00	77	28/49	57%	1/14	7%	18/22	82%	27	20	7	3	11	12	3	2	2	1	27	20	61

Dor	NOMBRE	Tiempo	Puntos	VISITANTE				Rebotes				Per	CT	Tapones		Mat	Faltas		VAL			
				TIROS DE 2	TIROS DE 3	TIR. LIBRES	Tot	Def	Ofe	Asi	Rec			Fav	Con		Co	Re				
*5	CAZORLA, CARLOS	20:04	4	1/1	100%	0/3	0%	2/2	100%	5	5			1				2	1	7		
*7	SANTANGELO, M.	27:18	10	1/2	50%	0/2	0%	8/9	89%	3	3		4					1	5	14		
8	GUARDIA, SALVA	05:20		0/1	0%													1		-3		
9	PEREZ, RAUL	23:17	22	4/6	67%	4/6	67%	2/2	100%	3	3	1	1	2				3	4	22		
10	ESMORIS, J.R.	16:04	7	1/2	50%	1/1	100%	2/2	100%	3	3	2	3	2		1		3	3	11		
11	VALDIVIESO, M.																					
*12	ABRAMS, DANYA	29:54	19	6/10	60%	0/1	0%	7/10	70%	2	1	1	1	2	2	2	1	1	3	9	20	
13	SANCHEZ, SERGIO	12:41	3			1/1	100%			2	2		4	2				1		6		
*14	SLANINA, D.	36:39	18	3/5	60%	3/4	75%	3/3	100%				3	2	1			1	4	23		
*15	ELSON, F.	28:43	6	3/4	75%					8	8		1	1	5			5	1	6		
	Equipo									2	1	1		1						1		
Totales		200:00	89	19/31	61%	9/18	50%	24/28	86%	28	26	2	16	10	18	3	2	2		20	27	107

Arbitros: MAZA, MARTINEZ JIMENEZ, PEREA / Resultados parciales: (18-19), (23-17), (14-23), (22-30)



SERVICIO DE ESTADISTICAS ACB

LUCENTUM ALICANTE

Estadísticas acumuladas hasta la Jornada 11

	Par jug	Min jug	5i	Puntos		Tiros de 3			Tiros de 2			Tiros libres			Rebotes			Asi efe	Balones		Tapones		Faltas			Val
				Tot	Max	Int	Con	%	Int	Con	%	Int	Con	%	Ofe	Def	Tot		Rec	Per	Fav	Con	Mat	Com	Rec	
Perasovic, V.	11	378	11	218	31	74	28	37%	89	43	48%	61	48	78%	6	16	22	34	14	31	1	9	0	25	55	174
Junyent, Oriol	11	344	11	166	26	10	4	40%	108	58	53%	42	38	90%	22	62	84	9	6	24	2	4	4	42	48	185
Prigioni, Pablo	11	342	11	130	25	49	21	42%	43	24	55%	22	19	86%	5	20	25	35	32	17	1	2	3	32	32	154
García, Héctor	11	290	2	111	21	43	18	41%	37	21	56%	17	15	88%	6	14	20	17	12	12	0	2	0	27	19	95
Roe, Lou	9	281	8	111	25	2	0	0%	80	41	51%	39	29	74%	28	34	62	15	16	25	7	3	8	33	43	142
Baldo, Víctor	11	148		61	16	3	0	0%	42	20	47%	30	21	70%	17	16	33	4	7	14	3	2	0	30	21	49
Gómez, Manu	10	92	2	31	12	0	0	0%	19	13	68%	9	5	55%	6	12	18	0	1	7	1	2	0	28	10	14
Millera, Jordi	9	90		21	8	7	4	57%	4	2	50%	10	5	50%	3	8	11	22	5	9	0	0	0	10	9	39
López Valera	5	51	3	16	7	1	1	100%	7	6	85%	2	1	50%	1	4	5	4	1	0	0	0	0	3	4	25
Stojic, Mario	4	45	1	6	6	3	1	33%	6	0	0%	4	3	75%	0	1	1	3	0	1	0	1	0	5	4	-2
B Ambrassa, F.	7	119	5	15	4	17	3	17%	7	3	42%	0	0	0%	0	8	8	3	2	5	0	1	0	17	3	-10
B Williams, John	1	11	1	0	0	0	0	0%	1	0	0%	0	0	0%	0	4	4	1	0	3	1	1	0	1	0	0
B Santana, Angel	3	10		5	5	1	1	100%	2	1	50%	0	0	0%	0	1	1	3	1	0	0	1	0	1	0	7
Datos de Equipo	11			0		0	0	0%	0	0	0%	0	0	0%	12	23	35	0	8	4	0	0	0	0	4	43
Totales		2200		891	93	210	81	38%	445	232	52%	236	184	77%	106	223	329	150	105	152	16	28	15	254	252	915

F.C. BARCELONA

Estadísticas acumuladas hasta la Jornada 11

	Par jug	Min jug	5i	Puntos		Tiros de 3			Tiros de 2			Tiros libres			Rebotes			Asi efe	Balones		Tapones		Faltas			Val
				Tot	Max	Int	Con	%	Int	Con	%	Int	Con	%	Ofe	Def	Tot		Rec	Per	Fav	Con	Mat	Com	Rec	
Navarro, J.C.	11	319	5	136	19	49	17	34%	53	23	43%	50	39	78%	4	18	22	13	7	19	0	4	0	24	42	100
Fucka, Gregor	11	319	11	148	23	16	5	31%	104	50	48%	57	33	57%	20	51	71	3	11	23	4	4	5	36	65	150
Bodiroga, Dejan	9	276	9	159	22	22	9	40%	70	49	70%	41	34	82%	7	36	43	23	4	14	0	0	0	23	34	185
Jasikevicius, S	11	264	4	133	21	48	28	58%	29	13	44%	27	23	85%	2	15	17	41	8	19	0	3	0	29	29	137
Dueñas, Roberto	11	222	3	108	26	1	0	0%	63	39	61%	36	30	83%	19	51	70	10	5	18	6	1	9	24	29	154
Femerling, P.	11	199	8	57	13	1	0	0%	42	21	50%	20	15	75%	8	30	38	3	11	20	10	4	5	32	22	58
Rodríguez, N.	11	197	7	46	11	17	7	41%	11	6	54%	16	13	81%	4	9	13	25	10	12	0	1	0	20	17	60
De la Fuente, R	8	176	3	52	14	23	9	39%	28	11	39%	4	3	75%	8	14	22	5	7	5	2	2	0	12	9	46
Alzamora, Alf.	10	115		22	8	0	0	0%	25	9	36%	6	4	66%	6	18	24	5	5	6	2	1	0	18	6	21
Bravo, César	8	95	4	16	9	11	2	18%	8	1	12%	12	8	66%	4	9	13	2	5	6	1	1	0	18	10	2
Van de Hare, R.	1	3		2	2	0	0	0%	2	1	50%	1	0	0%	1	0	1	0	0	0	0	0	0	1	2	2
Martín, Nacho	1	3		3	3	1	1	100%	1	0	0%	0	0	0%	0	1	1	0	0	0	0	0	0	1	0	2
B Varejao, A.	2	36	1	14	11	1	1	100%	7	5	71%	3	1	33%	2	4	6	0	3	5	2	0	1	7	5	14
Datos de Equipo	11			0		0	0	0%	0	0	0%	0	0	0%	13	22	35	0	5	7	0	0	0	1	1	33
Totales		2225		896	93	190	79	41%	443	228	51%	273	203	74%	98	278	376	130	81	154	27	21	20	246	271	964

TAU CERAMICA

Estadísticas acumuladas hasta la Jornada 11

	Par jug	Min jug	5i	Puntos		Tiros de 3			Tiros de 2			Tiros libres			Rebotes			Asi efe	Balones		Tapones		Faltas			Val
				Tot	Max	Int	Con	%	Int	Con	%	Int	Con	%	Ofe	Def	Tot		Rec	Per	Fav	Con	Mat	Com	Rec	
Allen, Jerome	11	366	10	147	23	40	13	32%	59	36	61%	53	36	67%	3	32	35	43	17	17	2	5	3	17	56	194
Nocioni, Andrés	11	327	6	189	31	50	17	34%	97	48	49%	55	42	76%	17	61	78	25	6	21	8	9	5	33	47	195
Scola, Luis	10	322	9	179	29	0	0	0%	126	77	61%	37	25	67%	17	54	71	20	18	31	5	6	6	40	39	194
Palladino, L.	10	282	7	102	20	42	22	52%	29	13	44%	10	10	100%	6	20	26	9	10	10	2	1	0	21	10	91
Griffith, R.	11	243	8	59	10	1	0	0%	60	25	41%	21	9	42%	24	35	59	14	7	16	12	4	4	35	22	70
Mottola, Hanno	9	184	2	76	15	27	10	37%	31	13	41%	22	20	90%	12	16	28	9	7	15	4	6	1	36	16	46
Foirest, L.	8	176	5	69	20	27	12	44%	27	12	44%	12	9	75%	2	11	13	12	3	7	2	2	0	16	12	53
Calderón, J.M.	11	143	1	49	15	10	3	30%	23	11	47%	23	18	78%	6	4	10	11	12	9	1	3	0	15	22	54
Vidal, Sergi	8	105	4	26	10	10	1	10%	17	8	47%	8	7	87%	4	5	9	6	10	9	0	0	0	10	14	27
Phillips, Bill	1	22	1	6	6	1	0	0%	3	2	66%	2	2	100%	0	3	3	0	0	2	1	0	0	5	1	2
Hernández, E.	2	3		0	0	0	0	0%	0	0	0%	0	0	0%	0	0	0	0	0	0	0	0	0	2	0	-2
B Bilba, Jim	3	52	2	5	3	0	0	0%	6	1	16%	4	3	75%	4	1	5	1	1	1	1	1	0	6	4	3
Datos de Equipo	11			0		0	0	0%	0	0	0%	0	0	0%	19	29	48	0	9	2	0	0	0	0	4	59
Totales		2225		907	102	208	78	37%	478	246	51%	247	181	73%	114	271	385	150	100	140	38	37	19	236	247	986

LECHE RIO BREOGAN

Estadísticas acumuladas hasta la Jornada 11

	Par jug	Min jug	5i	Puntos		Tiros de 3			Tiros de 2			Tiros libres			Rebotes			Asi efe	Balones		Tapones		Faltas			Val
				Tot	Max	Int	Con	%	Int	Con	%	Int	Con	%	Ofe	Def	Tot		Rec	Per	Fav	Con	Mat	Com	Rec	
Rodríguez, Javi	11	325	11	146	20	25	10	40%	43	24	55%	87	68	78%	3	29	32	45	33	33	1	2	0	34	77	212
Sanmartín, C.	11	314	11	131	19	36	12	33%	60	37	61%	33	21	63%	21	23	44	8	23	19	1	3	1	25	30	131
Garcés, Rubén	11	309	10	124	20	0	0	0%	104	51	49%	40	22	55%	32	51	83	3	9	21	14	2	6	30	28	137
Davis, Devin	10	278	9	133	23	0	0	0%	105	50	47%	40	33	82%	24	33	57	11	8	32	8	5	4	31	48	135
Racca, Jorge	11	255	9	74	21	45	16	35%	26	10	38%	7	6	85%	8	6	14									

SERVICIO DE ESTADISTICAS ACB

CACERES C.B.

Estadísticas acumuladas hasta la Jornada 11

	Par jug	Min jug	Puntos		Tiros de 3			Tiros de 2			Tiros libres			Rebotes			Asi efe	Balones		Tapones		Faltas		Val		
			5i	Tot	Max	Int	Con	%	Int	Con	%	Int	Con	%	Ofe	Def		Tot	Rec	Per	Fav	Con	Mat		Com	Rec
Beechum, Hur1	11	287	10	115	23	77	24	31%	34	20	58%	5	3	60%	2	21	23	10	6	14	1	2	0	24	10	56
Thomas, Deon	11	285	10	155	30	11	4	36%	100	57	57%	44	29	65%	14	46	60	10	7	20	6	4	4	42	39	146
López, Ferran	10	276	7	90	19	28	9	32%	46	21	45%	30	21	70%	5	21	26	36	13	24	0	3	0	28	32	89
Hansen, Mike	11	232	5	66	17	34	12	35%	20	12	60%	7	6	85%	1	11	12	18	7	10	0	2	0	17	14	57
García, Dani	11	232	1	81	16	31	16	51%	40	13	32%	10	7	70%	15	22	37	15	8	19	11	1	2	30	13	70
Martín, Bobby	11	210	7	79	14	0	0	0%	59	30	50%	38	19	50%	20	34	54	5	5	20	0	11	6	34	40	70
Eslava, Ariel	11	209	4	51	10	2	0	0%	46	23	50%	11	5	45%	13	27	40	15	10	19	2	3	0	31	11	45
Petrovic, V.	10	177	6	73	11	16	4	25%	48	26	54%	11	9	81%	10	14	24	12	8	11	0	4	4	27	9	48
Orenga, J.A.	9	150	4	72	15	1	1	100%	52	27	51%	20	15	75%	7	19	26	7	8	8	1	4	0	28	19	63
Lleal, Joffre	10	142	1	72	24	15	7	46%	21	11	52%	33	29	87%	2	6	8	11	4	10	0	2	0	15	26	72
Datos de Equipo	11			0		0	0	0%	0	0	0%	0	0	0%	12	25	37	0	4	4	0	0	0	1	2	38
Totales		2200		854	97	215	77	35%	466	240	51%	209	143	68%	101	246	347	139	80	159	21	36	16	277	215	754

AUNACABLE

Estadísticas acumuladas hasta la Jornada 11

	Par jug	Min jug	Puntos		Tiros de 3			Tiros de 2			Tiros libres			Rebotes			Asi efe	Balones		Tapones		Faltas		Val		
			5i	Tot	Max	Int	Con	%	Int	Con	%	Int	Con	%	Ofe	Def		Tot	Rec	Per	Fav	Con	Mat		Com	Rec
Lewis, Larry	11	365	11	201	23	11	3	27%	167	82	49%	42	28	66%	25	57	82	14	16	31	7	11	4	35	60	196
Eley, Bud	11	307	11	190	24	0	0	0%	113	75	66%	68	40	58%	23	65	88	4	16	15	10	4	6	44	53	232
Larrañaga, Jay	11	304	9	125	25	64	27	42%	33	17	51%	13	10	76%	7	21	28	9	11	13	0	1	0	31	16	88
Martínez, G.	11	293	11	88	16	38	13	34%	43	18	41%	20	13	65%	5	14	19	56	11	17	0	3	0	27	30	100
Klein, Jason	11	267	7	120	25	59	31	52%	27	11	40%	8	5	62%	5	11	16	8	7	9	0	2	0	30	8	71
Guerra, Roberto	11	196	1	51	16	19	5	26%	24	11	45%	27	14	51%	3	14	17	11	5	9	2	4	2	24	24	33
Brabender, D.	11	155		33	11	17	7	41%	5	1	20%	12	10	83%	3	9	12	30	7	14	0	1	0	30	12	33
Moran, Jim	9	106	5	8	3	5	2	40%	1	0	0%	2	2	100%	3	8	11	4	4	1	2	0	0	13	2	43
Montas, Alexis	10	88		33	9	0	0	0%	24	13	54%	12	7	58%	13	13	26	2	3	6	2	3	3	9	11	43
De Pol, A.	2	30		13	8	3	0	0%	6	2	33%	10	9	90%	2	1	3	1	2	2	0	0	0	7	6	8
B Murcia, Fran	8	87		52	14	21	9	42%	14	6	42%	15	13	86%	5	10	15	7	0	5	1	0	0	9	15	54
Datos de Equipo	11			0		0	0	0%	0	0	0%	0	0	0%	10	23	33	0	1	4	0	0	0	1	5	34
Totales		2200		914	98	237	97	40%	457	236	51%	229	151	65%	104	246	350	146	83	126	24	29	15	260	242	905

ADECCO ESTUDIANTES

Estadísticas acumuladas hasta la Jornada 11

	Par jug	Min jug	Puntos		Tiros de 3			Tiros de 2			Tiros libres			Rebotes			Asi efe	Balones		Tapones		Faltas		Val		
			5i	Tot	Max	Int	Con	%	Int	Con	%	Int	Con	%	Ofe	Def		Tot	Rec	Per	Fav	Con	Mat		Com	Rec
Reyes, Felipe	11	343	11	163	21	1	0	0%	129	57	44%	74	49	66%	66	72	138	11	20	27	8	13	7	40	68	230
Jiménez, Carlos	10	306	10	109	16	27	10	37%	46	24	52%	37	31	83%	19	51	70	16	14	13	8	0	3	23	35	171
Loncar, Nikola	11	274	7	71	12	42	14	33%	25	10	40%	9	9	100%	5	10	15	8	5	15	1	3	0	23	7	23
Azofra, Nacho	11	267	9	77	12	50	13	26%	27	14	51%	14	10	71%	6	19	25	43	11	24	0	1	0	46	24	55
Brewer, Corey	11	244	2	170	25	70	23	32%	54	25	46%	63	51	80%	14	19	33	14	17	20	1	6	1	32	57	146
Gabriel, Germán	11	203	4	111	26	21	4	19%	66	35	53%	34	29	85%	19	27	46	4	5	10	2	5	1	24	27	103
Jasen, Hernán	7	116	5	60	14	25	9	36%	24	13	54%	17	7	41%	6	9	15	7	10	7	3	0	1	16	14	49
Iturbe, Iker	10	110		37	20	15	5	33%	7	3	42%	16	16	100%	4	5	9	9	1	3	1	0	0	11	14	43
Miso, Andrés	7	82		30	10	12	4	33%	16	7	43%	6	4	66%	7	3	10	6	4	6	0	2	0	13	10	20
Sallier, Bryan	5	79		28	6	7	1	14%	20	10	50%	8	5	62%	2	6	8	1	2	9	0	0	0	16	5	0
Vidaurreta, R.	6	76	5	22	6	1	0	0%	23	8	34%	8	6	75%	7	5	12	0	2	6	0	5	1	21	7	-7
B Keefe, Adam	5	101	2	25	11	0	0	0%	27	10	37%	6	5	83%	12	10	22	5	4	6	1	4	2	11	9	27
Datos de Equipo	11			0		0	0	0%	0	0	0%	0	0	0%	15	25	40	0	14	6	0	0	0	0	3	51
Totales		2200		903	109	271	83	30%	464	216	46%	292	222	76%	182	261	443	124	109	152	25	39	16	276	280	911

JABONES PARDO FUENLABRADA

Estadísticas acumuladas hasta la Jornada 11

	Par jug	Min jug	Puntos		Tiros de 3			Tiros de 2			Tiros libres			Rebotes			Asi efe	Balones		Tapones		Faltas		Val		
			5i	Tot	Max	Int	Con	%	Int	Con	%	Int	Con	%	Ofe	Def		Tot	Rec	Per	Fav	Con	Mat		Com	Rec
Solana, F.	11	426	11	185	25	64	17	26%	61	28	45%	89	78	87%	5	37	42	49	14	43	0	4	0	32	66	186
Hernández, B.	11	346	11	77	10	41	11	26%	30	15	50%	21	14	66%	6	21	27	35	11	21	0	2	0	26	19	68
Wood, David	11	332	11	89	19	55	21	38%	27	11	40%	5	4	80%	17	48	65	9	6	8	5	4	1	45	23	89
Scott, Richard	11	327	11	208	26	6	1	16%	144	88	61%	51	29	56%	28	36	64	13	12	38	5	8	2	44	63	192
Herrmann, W.	8	274	8	172	28	32	15	46%	95	48	50%	39	31	79%	32	46	78	3	8	14	2	4	8	10	32	195
Martín, Paco	9	124	3	8	6	18	2	11%	4	1	25%	0	0	0%	4	15	19	5	4	8	1	2	0	16	4	-4
Fernández, P.	11	118		38	7	2	0	0%	35	17	48%	9	4	44%	10	13	23	2	0	12	1	3	1	29	9	4
Antúnez, J.M.	10	114		38	8	10	2	20%	14	9	64%	16	14	87%	0	8	8	8	1	7	0	2	0	9	11	33
Fernández, J.	11	103		45	14	7	3	42%	27	16	59%	10	4	40%	6	13	19	1	5	6	0	2	0	21	12	32
Palacios, A.	3	35		5	5	4	1	25%	2																	

SERVICIO DE ESTADISTICAS ACB

CASADEMONT GIRONA

Estadísticas acumuladas hasta la Jornada 11

	Par jug	Min jug	Si jug	Puntos		Tiros de 3			Tiros de 2			Tiros libres			Rebotes			Asi efe	Balones		Tapones			Faltas		Val
				Tot	Max	Int	Con	%	Int	Con	%	Int	Con	%	Ofe	Def	Tot		Rec	Per	Fav	Con	Mat	Com	Rec	
Johnson, Sydney	11	393	11	94	17	36	13	36%	26	12	46%	53	31	58%	0	28	28	39	16	18	0	2	0	26	45	117
Phillip, Darren	11	352	11	153	20	4	2	50%	123	53	43%	60	41	68%	35	62	97	6	17	24	2	11	5	31	55	173
Ellis, Tyrone	11	337	10	124	18	56	13	23%	63	34	53%	23	17	73%	5	12	17	14	17	24	2	3	9	38	32	63
Struelens, Eric	11	322	11	150	25	13	7	53%	95	50	52%	35	29	82%	30	54	84	14	10	17	15	2	8	44	26	179
Capdevila, Pere	11	212	6	62	13	35	11	31%	20	10	50%	13	9	69%	1	12	13	5	9	9	0	1	0	15	22	48
Mrsic, Veljko	6	204	5	106	28	20	6	30%	55	30	54%	34	28	82%	8	19	27	16	9	10	3	3	0	13	35	125
Moraga, Quique	10	165		76	20	3	2	66%	36	24	66%	27	22	81%	16	22	38	2	6	21	7	2	2	25	24	87
Fernández, Xavi	6	61		22	11	9	2	22%	8	6	75%	6	4	66%	2	2	4	5	6	4	0	1	0	10	7	18
Vallmajó, X.	8	52		14	5	4	2	50%	10	4	40%	1	0	0%	0	3	3	7	2	6	0	0	0	0	5	16
Espinosa, Toni	6	39		10	6	1	0	0%	7	4	57%	4	2	50%	4	7	11	0	2	1	0	0	0	4	3	15
Trias, Jordi	3	18		9	4	0	0	0%	6	2	33%	8	5	62%	3	1	4	1	1	2	0	1	0	2	6	9
Edwards, Bill	3	44	1	18	14	6	2	33%	11	4	36%	4	4	100%	1	4	5	1	1	1	1	1	0	5	5	13
Datos de Equipo	11			0		0	0	0%	0	0	0%	0	0	0%	13	26	39	0	3	10	0	0	0	1	2	33
Totales		2200		838	100	187	60	32%	460	233	50%	268	192	71%	118	252	370	110	99	147	30	27	24	214	267	896

C.B. GRANADA

Estadísticas acumuladas hasta la Jornada 11

	Par jug	Min jug	Si jug	Puntos		Tiros de 3			Tiros de 2			Tiros libres			Rebotes			Asi efe	Balones		Tapones			Faltas		Val
				Tot	Max	Int	Con	%	Int	Con	%	Int	Con	%	Ofe	Def	Tot		Rec	Per	Fav	Con	Mat	Com	Rec	
Wright, Michael	11	369	11	197	30	4	1	25%	135	66	48%	80	62	77%	29	46	75	2	16	46	3	13	4	27	58	175
Sigalas, G.	11	365	11	134	23	41	11	26%	83	33	39%	49	35	71%	13	52	65	31	18	24	4	6	1	45	39	122
Ordín, Nacho	11	290	5	124	19	46	19	41%	39	21	53%	30	25	83%	7	18	25	16	10	21	0	2	0	23	25	104
Guillén, R.	11	242	7	90	12	16	5	31%	59	27	45%	26	21	80%	13	46	59	6	7	11	10	2	0	29	26	108
Romero, Daniel	11	238	9	51	8	14	3	21%	31	16	51%	14	10	71%	8	5	13	9	18	5	0	1	0	29	24	50
Smith, Jabari	7	161	4	58	13	14	1	7%	44	19	43%	23	17	73%	12	17	29	6	5	9	10	3	2	19	22	55
Serrano, E.	7	141	6	48	9	11	3	27%	31	15	48%	14	9	64%	3	13	16	12	10	13	0	4	0	20	23	43
Liñán, Juan C.	11	132		32	9	18	2	11%	16	9	56%	11	8	72%	4	6	10	9	16	7	1	0	0	23	16	28
Manzano, Héctor	9	79	2	17	7	11	2	18%	9	5	55%	2	1	50%	2	9	11	3	1	4	1	5	0	8	3	5
Zig, Thierry	3	60	1	16	10	11	2	18%	12	5	41%	0	0	0%	3	4	7	2	1	5	0	0	0	11	0	-6
Mesa, David	7	46		15	8	3	0	0%	10	5	50%	7	5	71%	4	10	14	2	3	1	0	0	0	10	6	19
Doblas, David	5	37		25	13	0	0	0%	13	9	69%	10	7	70%	3	2	5	0	0	5	1	0	0	12	8	15
Castro, Jesús	1	1		0	0	0	0	0%	1	0	0%	0	0	0%	0	1	1	0	0	0	0	0	0	1	0	-1
Mazique, M.C.	3	39		3	3	4	0	0%	9	1	11%	2	1	50%	1	10	11	0	0	2	3	0	0	4	2	0
Datos de Equipo	11			0		0	0	0%	0	0	0%	0	0	0%	13	19	32	0	11	3	0	0	0	2	3	41
Totales		2200		810	86	193	49	25%	492	231	46%	268	201	75%	115	258	373	98	116	156	33	36	7	263	255	758

DKV JOVENTUT

Estadísticas acumuladas hasta la Jornada 11

	Par jug	Min jug	Si jug	Puntos		Tiros de 3			Tiros de 2			Tiros libres			Rebotes			Asi efe	Balones		Tapones			Faltas		Val
				Tot	Max	Int	Con	%	Int	Con	%	Int	Con	%	Ofe	Def	Tot		Rec	Per	Fav	Con	Mat	Com	Rec	
Baston, Maceo	11	323	11	158	21	5	2	40%	105	63	60%	39	26	66%	19	52	71	6	6	27	23	6	33	40	40	173
Marco, Carles	11	302	11	127	27	48	22	45%	41	22	53%	19	17	89%	12	24	36	61	14	30	0	3	0	27	30	161
Vázquez, Paco	11	274	8	104	20	47	18	38%	24	16	66%	22	18	81%	2	17	19	11	7	20	0	1	1	31	26	74
Radulovic, N.	11	260	7	110	27	41	14	34%	48	22	45%	27	24	88%	7	37	44	13	15	27	4	3	2	32	29	97
Tabak, Zan	8	250	8	98	20	0	0	0%	68	43	63%	29	12	41%	20	34	54	16	4	14	8	4	12	27	33	126
Espil, Juan	11	226	3	111	20	54	20	37%	37	15	40%	23	21	91%	2	18	20	13	3	14	1	4	0	32	30	70
Bueno, Antonio	11	216	2	78	16	0	0	0%	51	31	60%	21	16	76%	13	21	34	2	8	13	8	2	8	30	22	82
Jofresa, Rafa	11	145		54	12	13	5	38%	11	5	45%	35	29	82%	4	12	16	21	7	15	0	2	0	10	28	79
Drame, Souley	10	122	4	41	10	4	1	25%	24	14	58%	12	10	83%	8	7	15	2	5	4	2	3	0	18	10	35
Labeyrie, Mehdi	4	17		6	4	0	0	0%	6	2	33%	3	2	66%	2	0	2	1	0	2	0	2	0	2	2	0
Fuller, Todd	3	66	1	11	5	1	0	0%	12	5	41%	2	1	50%	3	8	11	0	2	6	0	0	0	7	6	8
Datos de Equipo	11			0		0	0	0%	0	0	0%	0	0	0%	8	31	39	0	6	4	0	0	0	0	2	43
Totales		2200		898	115	213	82	38%	427	238	55%	232	176	75%	100	261	361	146	77	176	46	30	56	256	258	948



Patrocinador Oficial AllStar

SERVICIO DE ESTADISTICAS ACB

CAPRABO LLEIDA

Estadísticas acumuladas hasta la Jornada 11

	Par jug	Min jug	5i	Puntos		Tiros de 3			Tiros de 2			Tiros libres			Rebotes			Asi efe	Balones		Tapones		Faltas			Val
				Tot	Max	Int	Con	%	Int	Con	%	Int	Con	%	Ofe	Def	Tot		Ofe	Rec	Per	Fav	Con	Mat	Com	
Bramlett, A.J.	11	305	11	138	17	2	0	0%	108	54	50%	51	30	58%	26	36	62	18	9	21	4	4	13	39	49	139
Ruffin, Michael	11	304	9	94	20	0	0	0%	65	32	49%	54	30	55%	30	56	86	10	22	21	26	9	18	38	36	149
Angulo, Alberto	11	270	10	133	24	10	4	40%	90	44	48%	44	33	75%	8	26	34	22	13	21	1	6	0	22	46	137
Grimau, Roger	9	263	7	143	22	31	11	35%	52	30	57%	62	50	80%	5	23	28	25	11	30	5	8	1	34	50	136
Alvarez, Berni	11	234	5	90	20	49	22	44%	17	7	41%	14	10	71%	4	12	16	7	6	12	1	1	0	21	15	60
Ramos, Sergio	10	225	5	90	23	28	9	32%	35	24	68%	25	15	60%	7	29	36	6	8	16	1	4	2	20	27	88
Rogers, Johnny	11	207	2	71	16	27	10	37%	38	13	34%	20	15	75%	9	24	33	5	2	11	2	2	0	22	14	45
Bosch, Manel	10	125	2	63	18	19	9	47%	17	14	82%	11	8	72%	4	10	14	2	2	3	0	1	0	22	15	54
Comas, Jaume	9	120	2	35	6	8	1	12%	22	14	63%	10	4	40%	2	7	9	14	9	16	1	1	0	18	23	35
Laso, Pablo	4	84	2	11	8	6	2	33%	6	1	16%	4	3	75%	1	0	1	14	3	11	0	0	0	9	6	5
Tamames, Berni	7	43		5	3	0	0	0%	6	2	33%	6	1	16%	6	7	13	1	1	0	0	0	0	10	3	4
Puyada, Xavier	3	13		4	3	0	0	0%	3	1	33%	4	2	50%	1	1	2	1	1	2	0	0	0	2	2	2
Grimau, Jordi	2	8		0	0	0	0	0%	1	0	0%	0	0	0%	0	0	0	0	1	0	0	0	0	1	0	-1
Datos de Equipo	11			0	0	0	0	0%	0	0	0%	0	0	0%	15	27	42	0	10	4	0	0	0	1	3	50
Totales		2200		877	91	180	68	37%	460	236	51%	305	201	65%	118	258	376	125	98	168	41	36	34	259	289	903

REAL MADRID

Estadísticas acumuladas hasta la Jornada 11

	Par jug	Min jug	5i	Puntos		Tiros de 3			Tiros de 2			Tiros libres			Rebotes			Asi efe	Balones		Tapones		Faltas			Val
				Tot	Max	Int	Con	%	Int	Con	%	Int	Con	%	Ofe	Def	Tot		Ofe	Rec	Per	Fav	Con	Mat	Com	
Alston, Derrick	11	321	11	138	23	2	0	0%	105	54	51%	45	30	66%	17	41	58	18	14	32	13	5	2	33	40	143
Herreros, A.	11	305	7	144	25	51	21	41%	40	20	50%	47	41	87%	2	18	20	16	15	14	1	2	1	28	45	141
Angulo, Lucio	11	240	11	82	16	21	8	38%	34	22	64%	17	14	82%	9	17	26	17	13	22	2	2	2	33	21	76
Hdez-Sonseca, E.	10	214	6	56	10	2	0	0%	38	21	55%	19	14	73%	16	41	57	4	7	13	16	7	6	26	11	81
Digbeu, Alain	11	194		84	15	31	17	54%	19	8	42%	22	17	77%	3	22	25	11	8	18	1	2	1	27	21	73
Tarlac, Dragan	8	187	5	56	12	1	0	0%	38	24	63%	18	8	44%	9	32	41	9	6	14	6	3	0	23	22	75
Victoriano, L.	10	184	1	82	17	45	16	35%	21	7	33%	25	20	80%	2	17	19	20	12	20	0	5	0	25	33	68
Mumbrú, Alex	7	159	4	85	19	38	19	50%	19	8	42%	19	12	63%	3	17	20	6	5	14	0	0	0	16	17	66
Reyes, Alfonso	6	105		32	10	0	0	0%	22	13	59%	10	6	60%	4	13	17	2	3	9	2	3	0	15	8	24
Mulaomerovic, D.	3	68	3	27	13	10	2	20%	12	4	33%	16	13	81%	1	4	5	10	3	10	0	2	0	11	14	17
Lampe, Maciej	5	33		10	7	4	1	25%	8	2	25%	4	3	75%	3	3	6	0	2	2	0	1	0	2	4	7
Mena, Raúl	3	23		3	2	1	0	0%	4	1	25%	2	1	50%	0	2	2	5	2	9	0	2	0	5	2	-7
Nadeau, Samuel	1	1		0	0	0	0	0%	1	0	0%	0	0	0%	0	0	0	0	0	0	1	0	0	1	0	-1
Suárez, E.	1	1		0	0	2	0	0%	0	0	0%	0	0	0%	0	0	0	0	0	0	0	0	0	0	0	-2
B Hawkins, M.	8	189	7	53	12	27	10	37%	15	9	60%	6	5	83%	3	19	22	18	3	8	0	1	0	15	9	57
Datos de Equipo	11			0	0	0	0	0%	0	0	0%	0	0	0%	17	25	42	0	5	8	0	0	0	1	2	40
Totales		2225		852	96	235	94	40%	376	193	51%	250	184	73%	89	271	360	136	98	193	42	35	12	261	249	858

BASQUET MANRESA

Estadísticas acumuladas hasta la Jornada 11

	Par jug	Min jug	5i	Puntos		Tiros de 3			Tiros de 2			Tiros libres			Rebotes			Asi efe	Balones		Tapones		Faltas			Val
				Tot	Max	Int	Con	%	Int	Con	%	Int	Con	%	Ofe	Def	Tot		Ofe	Rec	Per	Fav	Con	Mat	Com	
Laviña, Ferran	11	305	11	117	28	48	13	27%	52	29	55%	28	20	71%	7	15	22	22	14	17	1	5	1	35	39	92
Schmidt, Casey	10	302	10	130	19	50	21	42%	50	29	58%	15	9	60%	5	33	38	6	9	11	3	3	0	16	12	112
Oliver, Albert	11	295	7	121	21	36	13	36%	47	24	51%	39	34	87%	9	24	33	35	13	25	0	1	0	32	44	137
Patterson, A.	11	279	11	124	20	21	5	23%	106	52	49%	7	5	71%	32	34	66	9	11	19	15	3	6	41	19	109
Llorens, Jordi	11	217	3	75	15	0	0	0%	55	29	52%	26	17	65%	19	33	52	6	10	18	4	2	0	35	25	82
Lázaro, Jesús	11	167	4	46	17	20	6	30%	21	10	47%	11	8	72%	0	6	6	16	12	18	0	1	0	20	18	31
Peñarroya, Joan	11	160		42	8	30	6	20%	27	11	40%	4	2	50%	6	8	14	10	3	6	0	0	0	17	9	13
Singla, Jordi	10	108		36	9	14	4	28%	21	9	42%	6	6	100%	4	15	19	3	2	7	4	2	2	12	4	25
Cilla, Jesús	10	84	1	25	7	4	1	25%	15	8	53%	9	6	66%	3	5	8	2	4	4	1	1	0	14	9	17
Fuller, Todd	3	74	1	38	14	1	0	0%	28	16	57%	9	6	66%	6	11	17	0	1	5	4	1	1	5	10	43
Feliu, Miquel	3	10		5	2	1	0	0%	4	2	50%	2	1	50%	0	2	2	0	0	1	0	0	0	0	1	3
B Williams, H.	7	199	7	94	20	6	0	0%	63	38	60%	29	18	62%	11	28	39	19	10	13	11	1	0	28	28	117
Datos de Equipo	11			0	0	0	0	0%	0	0	0%	0	0	0%	20	29	49	0	2	3	0	0	0	1	2	49
Totales		2200		853	100	231	69	29%	489	257	52%	185	132	71%	122	243	365	128	91	147	43	20	10	256	220	830

PAMESA VALENCIA

Estadísticas acumuladas hasta la Jornada 11

	Par jug	Min jug	5i	Puntos		Tiros de 3			Tiros de 2			Tiros libres			Rebotes			Asi efe	Balones		Tapones		Faltas			Val
				Tot	Max	Int	Con	%	Int	Con	%	Int	Con	%	Ofe	Def	Tot		Ofe	Rec	Per	Fav	Con	Mat	Com	
Tomasevic, D.	11	339	11	137	25	0	0	0%	91	52	57%	49	33	67%	28	40	68	47	16	38	5	6	2	23	49	200
Rodilla, Nacho	11	292	11	116	19	32	13	40%	51	25	49%	36	27	75%	9	30	39	36	8	18	0	1	0	19	23	130
Oberto, F.	11	263	9	130	18	1	0	0%	85	59	69%	24	12	50%	21											

SERVICIO DE ESTADISTICAS ACB

UNICAJA

Estadísticas acumuladas hasta la Jornada 11

	Par jug	Min jug	5i	Puntos		Tiros de 3			Tiros de 2			Tiros libres			Rebotes			Asi efe	Balones		Tapones		Faltas			Val
				Tot	Max	Int	Con	%	Int	Con	%	Int	Con	%	Ofe	Def	Tot		Rec	Per	Fav	Con	Mat	Com	Rec	
Bullock, Louis	11	266	1	152	26	56	19	33%	73	30	41%	42	35	83%	6	21	27	30	13	26	4	4	0	34	45	120
Gurovic, Milan	11	261	8	126	19	44	18	40%	50	21	42%	39	30	76%	10	27	37	7	7	12	2	8	3	21	27	101
Kornegay, Chuck	11	250	10	64	9	0	0	0%	56	25	44%	25	14	56%	24	41	65	6	8	17	18	10	5	26	28	94
Risacher, S.	11	238	3	125	25	40	15	37%	48	30	62%	26	20	76%	5	20	25	7	6	11	4	1	0	32	21	95
Okulaja, A.	10	224	8	75	16	21	6	28%	55	25	45%	15	7	46%	13	29	42	12	13	17	1	2	1	21	15	65
Cabezas, Carlos	11	221	10	111	20	20	7	35%	51	36	70%	28	18	64%	5	19	24	20	10	17	0	1	0	34	34	109
Weis, Frederic	11	196	1	35	7	0	0	0%	35	15	42%	11	5	45%	28	28	56	2	9	6	7	1	4	29	15	62
Wojcik, Adam	11	192	3	58	12	15	5	33%	33	17	51%	15	9	60%	14	28	42	6	8	7	2	3	3	25	15	64
Sonko, Mous	8	151	4	50	14	15	6	40%	21	8	38%	19	16	84%	1	8	9	8	7	12	2	2	2	20	19	36
Rodríguez, Bern	9	105	4	24	7	11	2	18%	15	7	46%	7	4	57%	5	6	11	11	7	7	0	3	0	16	9	16
Vázquez, Fran	4	24		7	3	0	0	0%	8	3	37%	4	1	25%	2	1	3	0	0	3	0	0	0	2	2	-1
B Esteller, Roger	4	74	2	36	23	12	5	41%	13	9	69%	7	3	42%	3	8	11	3	2	6	0	1	0	6	7	31
B Zig, Thierry	2	24	1	3	3	4	1	25%	0	0	0%	0	0	0%	0	0	0	6	2	2	0	0	0	3	3	6
Datos de Equipo	11			0	0	0	0	0%	0	0	0%	0	0	0%	12	22	34	0	6	7	0	0	0	0	2	35
Totales		2225		866	95	238	84	35%	458	226	49%	238	162	68%	128	258	386	118	98	150	40	36	18	269	242	833

CAJA SAN FERNANDO

Estadísticas acumuladas hasta la Jornada 11

	Par jug	Min jug	5i	Puntos		Tiros de 3			Tiros de 2			Tiros libres			Rebotes			Asi efe	Balones		Tapones		Faltas			Val
				Tot	Max	Int	Con	%	Int	Con	%	Int	Con	%	Ofe	Def	Tot		Rec	Per	Fav	Con	Mat	Com	Rec	
Slanina, D.	11	375	11	206	31	46	22	47%	97	51	52%	44	38	86%	8	18	26	20	11	20	0	5	1	31	50	181
Santangelo, M.	11	347	11	118	16	41	13	31%	59	28	47%	31	23	74%	4	20	24	45	11	25	2	3	1	26	32	111
Abrams, Danya	11	315	11	158	29	11	4	36%	122	55	45%	48	36	75%	19	34	53	13	9	33	3	10	0	43	56	120
Elson, F.	11	297	10	125	27	0	0	0%	76	54	71%	32	17	53%	36	75	111	10	13	15	7	4	15	40	31	201
Cazorla, Carlos	10	245	8	62	12	16	5	31%	27	17	62%	16	13	81%	4	35	39	18	10	13	3	2	0	23	20	90
Pérez, Raúl	11	233	2	110	25	44	19	43%	37	19	51%	15	15	100%	5	36	41	14	11	10	2	0	0	16	14	123
Guardia, Salva	11	143	1	42	14	3	2	66%	33	12	36%	17	12	70%	14	14	28	1	5	15	2	6	1	19	15	26
Esmorís, J.R.	11	121		30	7	12	1	8%	17	7	41%	16	13	81%	5	18	23	5	5	9	2	4	0	24	15	19
Sánchez, Sergio	11	111		27	5	6	1	16%	17	7	41%	12	10	83%	3	7	10	15	3	8	0	2	0	13	11	26
Valdivieso, M.	4	13	1	2	2	0	0	0%	2	1	50%	0	0	0%	0	1	1	0	0	1	0	0	0	0	0	1
Datos de Equipo	11			0	0	0	0	0%	0	0	0%	0	0	0%	12	19	31	0	4	6	0	0	0	0	3	32
Totales		2200		880	104	179	67	37%	487	251	51%	231	177	76%	110	277	387	141	82	155	21	36	18	235	247	930

FORUM VALLADOLID

Estadísticas acumuladas hasta la Jornada 11

	Par jug	Min jug	5i	Puntos		Tiros de 3			Tiros de 2			Tiros libres			Rebotes			Asi efe	Balones		Tapones		Faltas			Val
				Tot	Max	Int	Con	%	Int	Con	%	Int	Con	%	Ofe	Def	Tot		Rec	Per	Fav	Con	Mat	Com	Rec	
Montañez, Román	11	360	11	118	26	53	14	26%	51	21	41%	41	34	82%	3	24	27	21	13	34	0	2	0	43	48	72
Yebra, Oscar	11	345	11	171	23	39	17	43%	87	43	49%	40	34	85%	27	37	64	14	20	22	4	10	0	35	36	170
Guibert, Andrés	11	307	10	163	23	0	0	0%	108	57	52%	65	49	75%	23	47	70	16	7	29	7	10	3	33	63	187
Dumas, Stephane	11	293	9	94	16	32	10	31%	38	23	60%	21	18	85%	10	18	28	41	16	19	1	2	3	34	21	106
González, Oscar	11	179	2	35	14	31	5	16%	13	5	38%	11	10	90%	3	9	12	10	7	3	1	1	0	18	17	25
Fernández, G.	11	158	2	60	15	16	8	50%	18	10	55%	20	16	80%	11	19	30	3	2	10	6	1	2	31	15	54
Odrizola, J.	11	130		30	5	25	7	28%	5	3	60%	3	3	100%	3	6	9	1	6	11	0	1	0	20	12	6
Bonner, Anthony	3	94	3	37	17	2	0	0%	39	15	38%	12	7	58%	4	15	19	2	3	4	0	1	0	2	13	36
Rejón, G.	10	91	1	32	9	0	0	0%	23	12	52%	11	8	72%	8	12	20	4	3	7	1	0	3	22	8	25
San Emeterio	5	12		0	0	0	0	0%	1	0	0%	0	0	0%	0	0	0	1	0	1	0	0	0	1	0	-2
Sangare, Yohan	2	2		0	0	1	0	0%	1	0	0%	0	0	0%	0	0	0	0	0	0	0	0	0	0	0	-2
B Nolan, Norman	8	229	6	124	23	19	8	42%	86	42	48%	31	16	51%	15	29	44	4	9	6	2	7	4	25	26	101
Datos de Equipo	11			0	0	0	0	0%	0	0	0%	0	0	0%	11	28	39	0	3	4	0	0	0	1	4	41
Totales		2200		864	92	218	69	31%	470	231	49%	255	195	76%	118	244	362	117	89	150	22	35	15	265	263	819



Patrocinador Oficial Copa del Rey

PROXIMAS JORNADAS LIGA ACB

Liga ACB Jornada

12

LUCENTUM ALICANTE - CAJA SAN FERNANDO	Domingo	22-12-2002	12.30 h.	C9
TAU CERAMICA - C.B. GRANADA	Domingo	22-12-2002	12.30 h.	CS
UNICAJA - CACERES C.B.	Domingo	22-12-2002	12.30 h.	
ADECCO ESTUDIANTES - CASADEMONT GIRONA	Domingo	22-12-2002	19.00 h.	
LECHE RIO BREOGAN - BASQUET MANRESA	Sábado	21-12-2002	20.30 h.	
DKV JOVENTUT - JABONES PARDO FUENLABRADA	Domingo	22-12-2002	12.30 h.	TV3
PAMESA VALENCIA - F.C. BARCELONA	Sábado	21-12-2002	19.30 h.	C+
FORUM VALLADOLID - AUNACABLE	Sábado	21-12-2002	19.00 h.	
REAL MADRID - CAPRABO LLEIDA	Domingo	22-12-2002	18.00 h.	SPO

PRECEDENTES JORNADA 12

PRECEDENTES JORNADA 12	Precedentes del partido	Victorias locales (última)	Victorias visitantes (última)
LUCENTUM ALICANTE - CAJA SAN FERNANDO	1	1 (29/04/2001)	0
TAU CERAMICA - C.B. GRANADA	4	4 (25/04/2002)	0
UNICAJA - CACERES C.B.	9	8 (14/10/2001)	1 (10/11/1992)
ADECCO ESTUDIANTES - CASADEMONT GIRONA	13	9 (26/03/2000)	4 (29/09/2001)
LECHE RIO BREOGAN - BASQUET MANRESA	21	10 (07/04/1995)	11 (06/02/2000)
DKV JOVENTUT - JABONES PARDO FUENLABRADA	5	5 (13/01/2002)	0
PAMESA VALENCIA - F.C. BARCELONA	11	5 (31/10/1998)	6 (08/12/2001)
FORUM VALLADOLID - AUNACABLE	10	5 (25/02/2001)	5 (04/04/2002)
REAL MADRID - CAPRABO LLEIDA	1	1 (05/01/2002)	0



Servicio de radio ACB

Cortes de voz - Jornada 12

Distribución viernes 20 de diciembre
De 10.45 h. a 14.30 h.
De 16.30 h. a 19.00 h.

Información (93) 417.24.04

RDSI (93) 254.02.65

Para recibir los cortes de voz en formato MP3 a través de correo electrónico contactar con :

jcerda@liga-acb.es



Servicio de Imágenes ACB por Hispasat

Horarios para la jornadas en fin de semana

Domingo, a las 10:00 h. para los partidos jugados el sábado

Domingo, a las 23:30 h. para los partidos jugados el domingo

Horarios para jornadas entre semana

Día posterior al partido, a las 10:00 h.

Frecuencia de bajada

Satélite : HISPASAT 1B/XP09 SERVICE ID 1

Frecuencia de bajada : 11.681'5 V

Symbol Rate : 5.632

FEC : 3/4

PID Video 771

PID Audio 781

Sistema de Encode : THOMPSON 4:2:0