Noticias ACB

AÑO XV - 5 Enero 2004. Dep. Comunicación ACB
Internet : www.acb.com

Nº 505

TEMPORADA
2003-2004

JORNADA
18

I N D I C E

Jugador de la Semana 2
Resultados y Clasificaciones 3
Topes de la Liga 4
Cuadro de resultados 5
Máximos anotadores 5
Clasificaciones Individuales 6-7
Series 8
Clasificaciones de Equipo 8-9
Fichas Partidos Jornada 18 10-14
Estadísticas acumuladas 15-19
Precedentes y Próximas Jornadas 20

Patrocinador Oficial ACB

JUGADOR DE LA SEMANA EN LA LIGA ACB

Xavier SANCHEZ (Polaris World Murcia)

Xavier Sánchez Bernat ha protagonizado la actuación más destacada de la 18ª jornada al conseguir 15 puntos (2/4 de dos, 1/1 de tres y 8/10 t.l.), capturar 7 rebotes, dar 2 asistencias, recuperar 7 balones, colocar 1 tapón y provocar 8 faltas personales, para una valoración total de 34 puntos. Para el jugador catalán ésta es su primera nominación como mejor **Jugador de la Semana en la Liga ACB**.

Xavier Sánchez Bernat es un escolta de 1,96 m., nacido el 07/01/75 en Balaguer (Lleida). Formado en las categorías inferiores del Granollers, pasó al equipo juvenil en la temporada 1991/92. La campaña 1992/93 la disputa con el C.B. Mollet de la segunda división, equipo vinculado al Granollers, con el que también jugó algunos encuentros y debutó en la liga ACB. Con el Mollet logró el ascenso a la Primera División y estrenó la categoría en la temporada 93/94. Vivió una primera etapa con el C.B. Murcia, equipo que le fichó en la campaña 1994/95 y en el que permaneció hasta la 1999/2000 cuando debuta con el Casademont Girona. Tras dos años en el equipo de Fontajau, regresa a Murcia en el verano de 2001. Durante dos temporadas disputa la liga LEB hasta que en junio de 2003 el conjunto murciano consigue el ansiado ascenso a la liga ACB, produciéndose el pasado mes de octubre su vuelta a la máxima competición nacional. Sánchez Bernat ha sido internacional con la Selección Nacional Sub-22, con la que consiguió la medalla de plata en el Europeo de la categoría disputado en Estambul en 1996.

..... flashes ..... flashes ..... flashes ..... flashes .....

- Una vez más, **Rudy Fernández** ha sido uno de los jugadores más destacados del DKV Joventut esta jornada. Ante el Real Madrid realizó una primera parte de ensueño con 15 puntos sin fallo. Finalizó el encuentro con 18 puntos, 4 rebotes y 3 asistencias.
- El Etosa Alicante se reencontró con la victoria en la cancha del Casademont Girona y tuvo en **Lou Roe** a su mejor valedor. 22 puntos y 6 rebotes fueron sus números.
- A pesar de caer derrotado ante el F.C. Barcelona, el Leche Río plantó cara hasta el final. El conjunto lucense encontró en **Nacho Biota** la clave. 28 puntos, con 7 de 9 desde la línea de 6,25 le convirtieron en el mejor de su equipo en el Palau.
- Unicaja sigue mostrando su mejoría en el juego y se impuso al Fórum Valladolid con **Larry Lewis** como hombre más destacado, tras anotar 17 puntos y capturar 8 rebotes.
- La gran victoria del C.B. Polaris World Murcia ante Adecco Estudiantes tuvo en **Antonio Reynolds-Dean** a una de sus figuras. El pívot anotó 31 puntos, capturó 7 rebotes, dio 4 asistencias, recuperó 1 balón y provocó 6 faltas personales.

(1) p.v. = Puntos de Valoración.
Fórmula= +[Puntos+Reb.+Asist.+Rec.+FP rec.+Tap.] - [T. fallados+Pérd.+Tap. Rec.+FP]

VALORACIONES PARA LA JORNADA 18

JUGADOR	VAL	Pts.	Reb.	Asi.	Rec.	Per.	FPe.	FPr.	Tap.	TaR	T3p.	T2p.	T1p.
SÁNCHEZ, XAVIER	34	15	7	2	7	1	1	8	1	0	1/1	2/4	8/10
REYNOLDS-DEAN	33	31	7	4	1	4	2	6	1	1	1/1	12/19	4/7
REYES, FELIPE	31	21	10	1	1	1	3	4	2	0	0/0	10/12	1/3
ILIEVSKI, VLADO	30	25	3	2	0	1	0	6	0	0	4/6	4/6	5/6
LEWIS, LARRY	27	17	8	2	3	0	3	3	0	0	0/0	8/11	1/1
GOREE, MARCUS	27	23	7	4	2	2	1	6	1	0	0/0	10/21	3/5
HOPKINS, B.	24	18	7	1	0	1	4	6	0	0	0/1	7/8	4/5
BIOTA, NACHO	24	28	3	1	0	1	5	2	0	0	7/9	3/4	1/2
ARNOLD, JAMIE	24	20	9	2	1	6	2	7	0	0	0/1	6/11	8/9
SÁNCHEZ, PEPE	23	11	5	5	0	1	0	5	1	0	0/0	5/6	1/3
FERNÁNDEZ, RUDY	23	18	4	3	2	2	3	4	0	0	4/5	2/4	2/2
SCOTT, RICHARD	23	25	8	0	0	2	3	3	0	0	0/1	12/17	1/3
ROE, LOU	23	22	6	2	2	2	3	4	1	0	4/7	4/8	2/4
YEBRA, OSCAR	23	20	3	2	3	2	2	3	1	0	4/7	3/5	2/2

RANKING ACB

		Total	Par	Media
1	ROE, LOU	425	18	23,6
2	THOMPSON, KEVIN	415	18	23,1
3	MACIJAUSKAS, A.	406	18	22,6
4	HOPKINS, B.	371	17	21,8
5	BODIROGA, DEJAN	294	14	21,0
6	ARNOLD, JAMIE	374	18	20,8
7	GOREE, MARCUS	370	18	20,6
8	NOCIONI, ANDRÉS	327	16	20,4
9	REYES, FELIPE	354	18	19,7
10	WILLIAMS, H.	347	18	19,3
11	BENNETT, ELMER	326	18	18,1
12	SCOLA, LUIS	214	12	17,8
13	SCOTT, RICHARD	317	18	17,6
14	SCOTT, BRENT	309	18	17,2
15	KAMBALA, K.	267	16	16,7
16	DAVIS, DEVIN	294	18	16,3
17	PANKO, ANDY	294	18	16,3
18	REYNOLDS-DEAN	283	18	15,7
19	ABRAMS, DANYA	245	16	15,3
20	FOTSIS, ANTONIS	272	18	15,1
21	SAVANE, SITAPHA	268	18	14,9
22	DAVID, KORNEL	266	18	14,8
23	FERNÁNDEZ, RUDY	262	18	14,6
24	EVTIMOV, VASCO	257	18	14,3
25	GARCÉS, RUBÉN	227	16	14,2
26	SLANINA, D.	254	18	14,1
27	TABAK, ZAN	248	18	13,8
28	LAVIÑA, FERRAN	229	17	13,5
29	ALSTON, DERRICK	228	17	13,4
30	TOMASEVIC, D.	239	18	13,3
31	RIGAUDEAU, A.	238	18	13,2
32	YEBRA, OSCAR	232	18	12,9
33	RODRÍGUEZ, JAVI	230	18	12,8
34	RAMOS, SERGIO	217	17	12,8
35	OLIVER, ALBERT	227	18	12,6
36	SONKO, MOUS	212	17	12,5
37	RACCA, JORGE	174	14	12,4
38	NAVARRO, J.C.	223	18	12,4
39	JACKSON, ROBERT	158	13	12,2
40	ESPIL, JUAN	217	18	12,1
41	BULLOCK, LOUIS	216	18	12,0
42	BROWN, JOHN	216	18	12,0
43	JASEN, HERNÁN	210	18	11,7
44	OBERTO, F.	209	18	11,6
45	SÁNCHEZ, XAVIER	207	18	11,5
46	SANTANGELO, M.	206	18	11,4
47	BRAMLETT, A.J.	203	18	11,3
48	TURNER, ANDRE	203	18	11,3
49	MYERS, TERRELL	197	18	10,9
50	HERREROS, A.	196	18	10,9

LIGA ACB 2003/2004 - Resultados y Clasificación

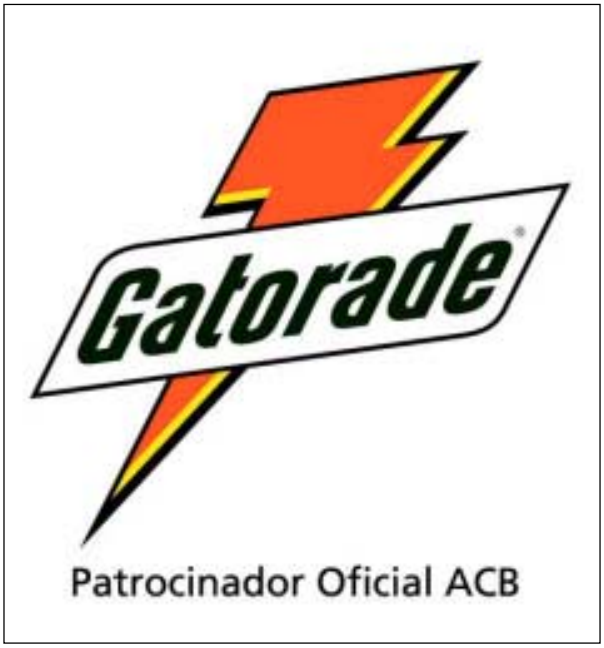

DEBUTANTES EN LA LIGA ACB

*Con fecha 04/01/2004 debuta **Quincy Lewis** (Etosa Alicante).*

MEMORIA DE ALTAS Y BAJAS

*- Con fecha 02/01/2004 Etosa Alicante sustituye a **DeMarco Johnson** por **Quincy Lewis**.*

RESULTADOS LIGA ACB JORNADA 18

(3 y 4 Enero 2004)

F.C. BARCELONA - LECHE RIO	(98-89)
CASADEMONT GIRONA - ETOSA ALICANTE	(80-85)
DKV JOVENTUT - REAL MADRID	(79-82)
CAPRABO LLEIDA - UNELCO TENERIFE	(76-74)
FORUM VALLADOLID - UNICAJA	(72-80)
POLARIS WORLD MURCIA - ADECCO ESTUDIANTES	(94-82)
CAJA SAN FERNANDO - J. PARDO FUENLABRADA	(102-78)
PAMESA CERAMICA VALENCIA - RICOH MANRESA	(89-86)
TAU CERÁMICA - AUNA GRAN CANARIA	(73-63)

CLASIFICACION LIGA ACB 2003-2004

		PARTIDOS			TANTOS	
PO	EQUIPOS	JUGA	GANA	PER	FAVOR	CONTR
1	TAU CERÁMICA	18	17	1	1579	1382
2	F.C. BARCELONA	18	14	4	1405	1281
3	RICOH MANRESA	18	12	6	1479	1439
4	PAMESA CER. VALENCIA	18	12	6	1501	1384
5	CAJA SAN FERNANDO	18	10	8	1474	1413
6	REAL MADRID	18	10	8	1488	1434
7	ADECCO ESTUDIANTES	18	10	8	1437	1427
8	DKV JOVENTUT	18	9	9	1533	1467
9	UNELCO TENERIFE	18	9	9	1381	1390
10	AUNA GRAN CANARIA	18	8	10	1329	1329
11	LECHE RIO	18	8	10	1437	1459
12	UNICAJA	18	8	10	1341	1412
13	FORUM VALLADOLID	18	7	11	1439	1505
14	J. PARDO FUENLABRADA	18	7	11	1451	1565
15	CASADEMONT GIRONA	18	6	12	1395	1466
16	CAPRABO LLEIDA	18	6	12	1394	1479
17	POLARIS WORLD MURCIA	18	6	12	1337	1431
18	ETOSA ALICANTE	18	3	15	1274	1411

ASISTENCIA DE PUBLICO

JORNADA 18 (media 5.827)

F.C. BARCELONA - LECHE RIO	5.256
CASADEMONT GIRONA - ETOSA ALICANTE	4.213
DKV JOVENTUT - REAL MADRID	6.522
CAPRABO LLEIDA - UNELCO TENERIFE	5.400
FORUM VALLADOLID - UNICAJA	4.850
POLARIS WORLD M. - ADECCO ESTUDIANTES	3.500
CAJA S. FERNANDO - J.P. FUENLABRADA	6.000
PAMESA C. VALENCIA - RICOH MANRESA	7.600
TAU CERAMICA - AUNA GRAN CANARIA	9.100
	52.441

SERVICIO DE ESTADISTICAS ACB

TOPES DE LA LIGA

TOPES DE LA LIGA ACB	JORNADA 18	LOS MEJORES DE LA LIGA
TOPES DE EQUIPO		
MEJOR ATAQUE	CAJA SAN FERNANDO (102)	TAU CERAMICA (110 - 14ª J)
MEJOR DEFENSA	TAU CERAMICA (63)	UNELCO TENERIFE (52 - 09ª J)
VICTORIA CON MENOS PUNTOS	TAU CERAMICA (73)	REAL MADRID (60 - 05ª J)
DERROTA CON MAS PUNTOS	LECHE RIO (89)	CASADEMONT GIRONA (97 - 10ª J)
CANASTAS DE DOS	CAJA SAN FERNANDO (28)	TAU CERAMICA (40 - 05ª J)
CANASTAS TRIPLES	ROCOH MANRESA (12)	ADECCO ESTUDIANTES (16 - 02ª J)
	LECHE RIO (12)	
TIROS LIBRES	POLARIS WORLD MURCIA (26)	TAU CERAMICA (36 - 07ª J)
REBOTES	DKV JOVENTUT (41)	CAJA SAN FERNANDO (49 - 16ª J)
ASISTENCIAS	TAU CERAMICA (21)	PAMESA CER. VALENCIA (31 - 17ª J)
	POLARIS WORLD MURCIA (21)	
VALORACION	POLARIS WORLD MURCIA (118)	TAU CERAMICA (138 - 07ª J)
TOPES INDIVIDUALES		
PUNTOS	REYNOLDS-DEAN, A. (31)	MACIJAUSKAS, ARVYDAS (39 - 05ª J)
CANASTAS DE DOS	SCOTT, RICHARD (12)	SCOLA, LUIS (13 - 05ª J)
	REYNOLDS-DEAN, A. (12)	HOPKINS, BERNARD (13 - 14ª J)
CANASTAS TRIPLES	BIOTA, NACHO (7)	LARRAÑAGA, JAY (8 - 14ª J)
TIROS LIBRES	GUARDIA, SALVA (9)	PANKO, ANDY (15 - 04ª J)
REBOTES	TABAK, ZAN (12)	EVTIMOV, VASCO (20 - 11ª J)
ASISTENCIAS	GALILEA, JOSE LUIS (8)	BENNETT, ELMER (11 - 13ª J)
VALORACION	SANCHEZ, XAVIER (34)	MACIJAUSKAS, ARVYDAS (45 - 05ª J)
		SCOLA, LUIS (45 - 07ª J)

DOBLES FIGURAS

DOBLES F. POR EQUIPOS	LIGA	J 18
	113	5
ADECCO ESTUDIANTES	12	1
LECHE RIO	11	
FORUM VALLADOLID	10	1
CB POLARIS WORLD MURCIA	10	
CASADEMONT GIRONA	8	
CAJA SAN FERNANDO	7	1
DKV JOVENTUT	7	1
REAL MADRID	7	
CAPRABO LLEIDA	6	
UNELCO TENERIFE	6	
TAU CERAMICA	6	
ETOSA ALICANTE	6	
AUNA GRAN CANARIA	4	
J. PARDO FUENLABRADA	3	
RICOH MANRESA	3	
UNICAJA	3	
F.C. BARCELONA	2	1
PAMESA CERAMICA VALENCIA	2	

CLASIFICACION GENERAL	D.F.
THOMPSON, KEVIN (Fórum Valladolid)	10
SCOTT, BRENT (CB Polaris World Murcia)	8
EVTIMOV, VASCO (Caja San Fernando)	7
GARCES, RUBEN (Leche Río)	7
REYES, FELIPE (Adecco Estudiantes)	7
ROE, LOU (Etosa Alicante)	6
DAVIS, DEVIN (Leche Río)	4
NOCIONI, ANDRES (Tau Cerámica)	4
TABAK, ZAN (DKV Joventut)	4
FOTSIS, ANTONIS (Real Madrid)	4
ALSTON, DERRICK (Caprabo Lleida)	3
ARNOLD, JAMIE (DKV Joventut)	3
GOREE, MARCUS (Auna Gran Canaria)	3
BRAMLETT, A.J. (Caprabo Lleida)	3
HOPKINS, BERNARD (Unelco Tenerife)	3

DOBLES FIGURAS JORNADA 18ª	PUNTOS	REBOTES	ASIST.	RECUP.
FUCKA, GREGOR (F.C. Barcelona)	14	11		
REYES, FELIPE (Adecco Estudiantes)	21	10		
TABAK, ZAN (DKV Joventut)	16	12		
EVTIMOV, VASCO (Caja San Fernando)	13	10		
THOMPSON, KEVIN (Fórum Valladolid)	12	11		

SERVICIO DE ESTADISTICAS ACB

MAXIMO ANOTADOR

		PTS	Par	Media
1	MACIJAUSKAS, A.	393	18	21,8
2	ROE, LOU	366	18	20,3
3	SCOTT, RICHARD	347	18	19,3
4	ARNOLD, JAMIE	342	18	19,0
5	KAMBALA, K.	300	16	18,8
6	BODIROGA, DEJAN	254	14	18,1
7	HOPKINS, B.	303	17	17,8
8	SCOLA, LUIS	211	12	17,6
9	NOCIONI, ANDRÉS	280	16	17,5
10	SLANINA, D.	312	18	17,3
11	GOREE, MARCUS	310	18	17,2
12	PANKO, ANDY	310	18	17,2
13	SCOTT, BRENT	295	18	16,4
14	REYES, FELIPE	289	18	16,1
15	BULLOCK, LOUIS	282	18	15,7
16	THOMPSON, KEVIN	280	18	15,6
17	ABRAMS, DANYA	247	16	15,4
18	DAVID, KORNEL	273	18	15,2
19	ESPIL, JUAN	273	18	15,2
20	BENNETT, ELMER	273	18	15,2
21	RACCA, JORGE	208	14	14,9
22	NAVARRO, J.C.	259	18	14,4
23	WILLIAMS, H.	256	18	14,2
24	LAVIÑA, FERRAN	236	17	13,9
25	DAVIS, DEVIN	246	18	13,7
26	BEECHUM, HURL	229	17	13,5
27	FOTSIS, ANTONIS	240	18	13,3
28	MYERS, TERRELL	237	18	13,2
29	REYNOLDS-DEAN	237	18	13,2
30	TURNER, ANDRE	233	18	12,9
31	MONTÁÑEZ, ROMÁN	227	18	12,6
32	RIGAUDEAU, A.	227	18	12,6
33	BROWN, JOHN	226	18	12,6
34	YEBRA, OSCAR	224	18	12,4
35	SAVANE, SITAPHA	222	18	12,3
36	SANTANGELO, M.	222	18	12,3
37	RAMOS, SERGIO	209	17	12,3
38	ALSTON, DERRICK	206	17	12,1
39	TABAK, ZAN	215	18	11,9
40	OBERTO, F.	206	18	11,4
41	HERREROS, A.	203	18	11,3
42	MARCO, CARLES	200	18	11,1
43	GARCÉS, RUBÉN	177	16	11,1
44	SIMS, LEWIS	187	17	11,0
45	SONKO, MOUS	187	17	11,0
46	BRAMLETT, A.J.	197	18	10,9
47	OLIVER, ALBERT	192	18	10,7
48	DIKOUDIS, DIMOS	170	16	10,6
49	JACKSON, ROBERT	138	13	10,6
50	FERNÁNDEZ, RUDY	191	18	10,6

	Adecco Estudiantes	Auna Gran Canaria	C.B. Polaris World Murcia	Caja San Fernando	Caprabo Lleida	Casademont Girona	DKV Joventut	Etosa Alicante	F.C. Barcelona	Fórum Valladolid	Jabones Pardo Fuenlabrada	Leche Río	Pamesa Cerámica Valencia	Real Madrid	Ricoh Manresa	Tau Cerámica	Unelco Tenerife	Unicaja
Adecco Estudiantes			70-58		79-73		91-103	89-63				96-79		85-73	83-84	74-92	70-79	
Auna Gran Canaria	75-57		73-61	67-69						77-59			55-76	88-83	65-69	79-82		
C.B. Polaris World Murcia	94-82			87-91	82-74	71-62	76-90		77-73		78-80	61-77					85-74	70-75
Caja San Fernando	84-70					81-69	79-86		66-72		102-78			85-79	73-80	72-75	83-62	85-71
Caprabo Lleida		73-67		85-88			89-82	80-77				76-106	74-80	85-73	79-88	60-66	76-74	
Casademont Girona	70-72	91-76			97-99			80-85		84-90	101-81			79-76		74-87		77-74
DKV Joventut		94-75				86-95		74-64	67-74	100-73	97-76	68-86	84-92	79-82	90-78			
Etosa Alicante		73-76	58-62	91-81		83-74			60-63				76-84		64-68			72-75
F.C. Barcelona	91-77	77-82			89-62	81-54				71-65		98-89			91-82	78-76		75-61
Fórum Valladolid	81-93		79-67	86-78	94-86			89-75			75-97		81-80				94-97	72-80
Jabones Pardo Fuenlabrada	88-95	74-71		87-101	85-79			90-79	64-81					93-91	86-92			
Leche Río		64-77		87-82		86-81		75-64	60-69	68-72	78-69		87-86				70-88	
Pamesa Cerámica Valencia	76-78		98-85	81-74		88-68			79-69		85-70			85-98	89-86		83-69	95-71
Real Madrid			84-68				92-91	90-57	81-88	77-73		91-81				86-100	92-68	
Ricoh Manresa			81-77			82-67				96-81		91-86	78-72	72-80			75-80	86-75
Tau Cerámica		73-63	110-78				93-86	88-81		84-83	92-88	100-75	81-72		101-91		88-74	
Unelco Tenerife		68-82			78-73	68-72	80-91	73-52	79-65		92-62							78-77
Unicaja	64-76	86-81			74-71		72-65			95-92	76-83	90-83		57-60		68-91		

SERVICIO DE ESTADISTICAS ACB

ESTADISTICAS INDIVIDUALES

<< MINUTOS JUGADOS >>

	TOT	Par	Media
THOMPSON, KEVIN	663	18	36,83
ROE, LOU	648	18	36,01
BENNETT, ELMER	619	18	34,38
DAVID, KORNEL	616	18	34,24
PANKO, ANDY	608	18	33,77
SCOTT, BRENT	603	18	33,50
SCOTT, RICHARD	597	18	33,14
BODIROGA, DEJAN	456	14	32,59
TURNER, ANDRE	586	18	32,54
HOPKINS, B.	552	17	32,46
SLANINA, D.	582	18	32,34
DAVIS, DEVIN	575	18	31,97
NOCIONI, ANDRÉS	509	16	31,82
GOREE, MARCUS	572	18	31,75
MONTÁÑEZ, ROMÁN	571	18	31,72

<< MATES >>

	TOT	Par	Media
GOREE, MARCUS	28	18	1,56
FOTSIS, ANTONIS	24	18	1,33
ROE, LOU	19	18	1,06
KAMBALA, K.	16	16	1,00
SAVANE, SITAPHA	17	18	0,94
SCOTT, BRENT	16	18	0,89
VÁZQUEZ, FRAN	15	17	0,88
PATTERSON, A.	11	13	0,85
JONES, ALVIN	11	13	0,85
ARNOLD, JAMIE	15	18	0,83
TABAK, ZAN	14	18	0,78
NOCIONI, ANDRÉS	12	16	0,75
DAVID, KORNEL	13	18	0,72
BROWN, JOHN	13	18	0,72
FERNÁNDEZ, RUDY	11	18	0,61

<< REBOTES DEFENSIVOS >>

	TOT	Par	Media
EVTIMOV, VASCO	133	18	7,39
NOCIONI, ANDRÉS	107	16	6,69
WILLIAMS, H.	117	18	6,50
GARCÉS, RUBÉN	96	16	6,00
ROE, LOU	106	18	5,89
DAVIS, DEVIN	93	18	5,17
REYES, FELIPE	89	18	4,94
THOMPSON, KEVIN	89	18	4,94
SCOTT, BRENT	86	18	4,78
GOREE, MARCUS	86	18	4,78
HOPKINS, B.	81	17	4,76
FOTSIS, ANTONIS	85	18	4,72
ARNOLD, JAMIE	84	18	4,67
REYNOLDS-DEAN	82	18	4,56
SCOTT, RICHARD	81	18	4,50

<< REBOTES OFENSIVOS >>

	TOT	Par	Media
THOMPSON, KEVIN	88	18	4,89
SCOTT, BRENT	75	18	4,17
EVTIMOV, VASCO	57	18	3,17
REYES, FELIPE	56	18	3,11
BRAMLETT, A.J.	55	18	3,06
GARCÉS, RUBÉN	48	16	3,00
GOREE, MARCUS	53	18	2,94
DAVIS, DEVIN	53	18	2,94
HOPKINS, B.	50	17	2,94
SCOLA, LUIS	35	12	2,92
TOMASEVIC, D.	50	18	2,78
ROE, LOU	50	18	2,78
THOMAS, JOHN	39	15	2,60
ARNOLD, JAMIE	46	18	2,56
PANKO, ANDY	42	18	2,33

<< TOTAL REBOTES >>

	Def	Ofe	TOT	Par	Media
EVTIMOV, VASCO	133	57	190	18	10,56
THOMPSON, KEVIN	89	88	177	18	9,83
GARCÉS, RUBÉN	96	48	144	16	9,00
SCOTT, BRENT	86	75	161	18	8,94
ROE, LOU	106	50	156	18	8,67
NOCIONI, ANDRÉS	107	29	136	16	8,50
WILLIAMS, H.	117	34	151	18	8,39
DAVIS, DEVIN	93	53	146	18	8,11
REYES, FELIPE	89	56	145	18	8,06
GOREE, MARCUS	86	53	139	18	7,72
HOPKINS, B.	81	50	131	17	7,71
ARNOLD, JAMIE	84	46	130	18	7,22
TOMASEVIC, D.	80	50	130	18	7,22
BRAMLETT, A.J.	72	55	127	18	7,06
REYNOLDS-DEAN	82	41	123	18	6,83

<< REBOTEADORES ESPAÑOLES >>

	Def	Ofe	TOT	Par	Media
REYES, FELIPE	89	56	145	18	8,06
SCOLA, LUIS	38	35	73	12	6,08
TRIAS, JORDI	63	23	86	15	5,73
KORNEGAY, CHUCK	48	31	79	14	5,64
YEBRA, OSCAR	70	18	88	18	4,89
GUARDIA, SALVA	44	38	82	18	4,56
DUEÑAS, ROBERTO	44	27	71	16	4,44
SIMS, LEWIS	45	30	75	17	4,41
YÁÑEZ, NACHO	45	29	74	18	4,11
FERNÁNDEZ, RUDY	50	23	73	18	4,06
SANMARTÍN, C.	48	25	73	18	4,06
HERRMANN, W.	54	14	68	17	4,00
DE MIGUEL, I.	48	22	70	18	3,89
GRIMAU, ROGER	51	18	69	18	3,83
VÁZQUEZ, FRAN	42	20	62	17	3,65

<< ANOTADORES ESPAÑOLES>>

	PTS	Par	Media
SCOLA, LUIS	211	12	17,6
REYES, FELIPE	289	18	16,1
NAVARRO, J.C.	259	18	14,4
LAVIÑA, FERRAN	236	17	13,9
MONTÁÑEZ, ROMÁN	227	18	12,6
YEBRA, OSCAR	224	18	12,4
HERREROS, A.	203	18	11,3
MARCO, CARLES	200	18	11,1
SIMS, LEWIS	187	17	11,0
OLIVER, ALBERT	192	18	10,7
FERNÁNDEZ, RUDY	191	18	10,6
ESTELLER, ROGER	189	18	10,5
LONCAR, NIKOLA	188	18	10,4
BIOTA, NACHO	182	18	10,1
ANGULO, LUCIO	167	17	9,8

<< ASISTENCIAS >>

	TOT	Par	Media
BENNETT, ELMER	101	18	5,61
RODRÍGUEZ, JAVI	92	18	5,11
MARCO, CARLES	80	18	4,44
CORRALES, IVÁN	76	18	4,22
TURNER, ANDRE	75	18	4,17
PRIGIONI, PABLO	64	18	3,56
GALILEA, J.L.	60	17	3,53
SANTANGELO, M.	62	18	3,44
TOMASEVIC, D.	60	18	3,33
OLIVER, ALBERT	58	18	3,22
MARTÍNEZ, G.	44	14	3,14
SONKO, MOUS	53	17	3,12
REYNÉS, P.	55	18	3,06
BODIROGA, DEJAN	41	14	2,93
AZOFRA, NACHO	50	18	2,78

CORREOS

Patrocinador Oficial ACB

SERVICIO DE ESTADISTICAS ACB

<< TIROS LIBRES >>

	D1/I1	Par	Media	%
MACIJAUSKAS, A.	109/116	18	6,06	93,97%
PANKO, ANDY	95/118	18	5,28	80,51%
BODIROGA, DEJAN	71/81	14	5,07	87,65%
ROE, LOU	74/106	18	4,11	69,81%
LAVIÑA, FERRAN	69/87	17	4,06	79,31%
BULLOCK, LOUIS	72/83	18	4,00	86,75%
ABRAMS, DANYA	64/86	16	4,00	74,42%
RODRÍGUEZ, JAVI	72/98	18	4,00	73,47%
ARNOLD, JAMIE	69/84	18	3,83	82,14%
THOMPSON, KEVIN	68/95	18	3,78	71,58%
REYES, FELIPE	68/105	18	3,78	64,76%
SONKO, MOUS	64/82	17	3,76	78,05%
OLIVER, ALBERT	67/87	18	3,72	77,01%
SCOTT, BRENT	66/113	18	3,67	58,41%
HOPKINS, B.	62/93	17	3,65	66,67%

<< TIROS DE 2 PUNTOS >>

	D2/I2	Par	Media	%
KAMBALA, K.	124/211	16	7,75	58,77%
SCOTT, RICHARD	135/247	18	7,50	54,66%
SCOLA, LUIS	85/146	12	7,08	58,22%
HOPKINS, B.	119/193	17	7,00	61,66%
GOREE, MARCUS	120/248	18	6,67	48,39%
ROE, LOU	119/235	18	6,61	50,64%
SCOTT, BRENT	113/213	18	6,28	53,05%
ARNOLD, JAMIE	111/207	18	6,17	53,62%
REYES, FELIPE	109/183	18	6,06	59,56%
THOMPSON, KEVIN	106/183	18	5,89	57,92%
DAVID, KORNEL	103/199	18	5,72	51,76%
REYNOLDS-DEAN	95/194	18	5,28	48,97%
ABRAMS, DANYA	84/156	16	5,25	53,85%
TABAK, ZAN	94/143	18	5,22	65,73%
WILLIAMS, H.	93/175	18	5,17	53,14%

<< TRIPLES CONVERTIDOS >>

	D3/I3	Par	Media	%
BEECHUM, HURL	54/135	17	3,18	40,00%
ESPIL, JUAN	55/117	18	3,06	47,01%
SLANINA, D.	41/99	18	2,28	41,41%
BULLOCK, LOUIS	40/96	18	2,22	41,67%
MARCO, CARLES	39/89	18	2,17	43,82%
LARRAÑAGA, JAY	33/63	16	2,06	52,38%
MONTECCHIA, A.	35/73	17	2,06	47,95%
MYERS, TERRELL	37/79	18	2,06	46,84%
NAVARRO, J.C.	37/90	18	2,06	41,11%
MACIJAUSKAS, A.	36/84	18	2,00	42,86%
KLEIN, JASON	35/83	18	1,94	42,17%
BREWER, COREY	34/102	18	1,89	33,33%
RACCA, JORGE	26/58	14	1,86	44,83%
YEBRA, OSCAR	33/79	18	1,83	41,77%
HERREROS, A.	32/78	18	1,78	41,03%

<< % TIROS LIBRES >>

	CON	INT	%
MACIJAUSKAS, A.	109	116	93,97%
ESPIL, JUAN	62	66	93,94%
LEWIS, DANNY	31	33	93,94%
FERNÁNDEZ, RUDY	40	43	93,02%
RIGAUDEAU, A.	63	69	91,30%
SOLANA, F.	47	52	90,38%
SLANINA, D.	41	46	89,13%
BODIROGA, DEJAN	71	81	87,65%
CABEZAS, CARLOS	33	38	86,84%
NAVARRO, J.C.	46	53	86,79%
BULLOCK, LOUIS	72	83	86,75%
DAVID, KORNEL	64	74	86,49%
HERREROS, A.	35	41	85,37%
PALLADINO, L.	29	34	85,29%
MARCO, CARLES	33	39	84,62%

<< % TIROS DE 2 PUNTOS >>

	CON	INT	%
TABAK, ZAN	94	143	65,73%
ROGERS, JOHNNY	41	64	64,06%
JACKSON, ROBERT	58	91	63,74%
OBERTO, F.	91	147	61,90%
HOPKINS, B.	119	193	61,66%
RIGAUDEAU, A.	46	75	61,33%
VÁZQUEZ, FRAN	42	70	60,00%
REYES, FELIPE	109	183	59,56%
LEWIS, LARRY	50	84	59,52%
MACIJAUSKAS, A.	88	148	59,46%
KAMMERICHS, F.	48	81	59,26%
SÁNCHEZ, XAVIER	55	93	59,14%
RAMOS, SERGIO	55	93	59,14%
KAMBALA, K.	124	211	58,77%
GRIMAU, ROGER	49	84	58,33%

<< % TIROS DE 3 PUNTOS >>

	CON	INT	%
ROE, LOU	18	34	52,94%
LARRAÑAGA, JAY	33	63	52,38%
ABBIO, A.	18	35	51,43%
FERNÁNDEZ, G.	24	49	48,98%
MONTECCHIA, A.	35	73	47,95%
SAMBUGARO, M.	19	40	47,50%
ESPIL, JUAN	55	117	47,01%
MYERS, TERRELL	37	79	46,84%
DE LA FUENTE, R	18	39	46,15%
TOMIC, DRAZAN	22	48	45,83%
MUMBRÚ, ALEX	31	68	45,59%
RACCA, JORGE	26	58	44,83%
MARCO, CARLES	39	89	43,82%
YÁÑEZ, NACHO	23	53	43,40%
NOCIONI, ANDRÉS	28	65	43,08%

<< RECUPERACIONES >>

	TOT	Par	Media
PRIGIONI, PABLO	43	18	2,39
SÁNCHEZ, XAVIER	38	18	2,11
FERNÁNDEZ, RUDY	37	18	2,06
JASEN, HERNÁN	35	18	1,94
TURNER, ANDRE	33	18	1,83
BENNETT, ELMER	33	18	1,83
RODRÍGUEZ, JAVI	33	18	1,83
RIGAUDEAU, A.	32	18	1,78
HOPKINS, B.	29	17	1,71
MACIJAUSKAS, A.	30	18	1,67
DAVIS, DEVIN	30	18	1,67
REYNOLDS-DEAN	29	18	1,61
FOTSIS, ANTONIS	28	18	1,56
COMAS, JAUME	27	18	1,50
RODRÍGUEZ, N.	27	18	1,50

<< TAPONES EFECTUADOS >>

	TOT	Par	Media
SAVANE, SITAPHA	41	18	2,28
WILLIAMS, H.	34	18	1,89
JONES, ALVIN	22	13	1,69
ROE, LOU	30	18	1,67
THOMPSON, KEVIN	29	18	1,61
REYNOLDS-DEAN	29	18	1,61
GOREE, MARCUS	26	18	1,44
GARCÉS, RUBÉN	20	16	1,25
TABAK, ZAN	22	18	1,22
BRAMLETT, A.J.	21	18	1,17
FUCKA, GREGOR	19	17	1,12
KORNEGAY, CHUCK	15	14	1,07
FOTSIS, ANTONIS	19	18	1,06
VÁZQUEZ, FRAN	17	17	1,00
ALSTON, DERRICK	16	17	0,94

<< FALTAS PERSONALES Y TECNICAS >>

	TOT	Par	Media
DE MIGUEL, I.	71	18	3,94
SCOTT, BRENT	71	18	3,94
ANGULO, LUCIO	66	17	3,88
BRAMLETT, A.J.	68	18	3,78
DAVID, KORNEL	68	18	3,78
SCOLA, LUIS	45	12	3,75
PATTERSON, A.	48	13	3,69
MONTÁÑEZ, ROMÁN	65	18	3,61
SONKO, MOUS	61	17	3,59
KAMBALA, K.	57	16	3,56
DAVIS, DEVIN	63	18	3,50
WILLIAMS, H.	63	18	3,50
OBERTO, F.	62	18	3,44
FOTSIS, ANTONIS	60	18	3,33
SCOTT, RICHARD	60	18	3,33

<< PERDIDAS >>

	TOT	Par	Media
ABRAMS, DANYA	52	16	3,25
RODRÍGUEZ, JAVI	57	18	3,17
SCOTT, BRENT	56	18	3,11
REYES, FELIPE	55	18	3,06
SCOTT, RICHARD	54	18	3,00
DAVIS, DEVIN	53	18	2,94
TURNER, ANDRE	52	18	2,89
CORRALES, IVÁN	52	18	2,89
ROE, LOU	49	18	2,72
BENNETT, ELMER	48	18	2,67
SCOLA, LUIS	32	12	2,67
TABAK, ZAN	46	18	2,56
MACIJAUSKAS, A.	46	18	2,56
MONTÁÑEZ, ROMÁN	44	18	2,44
BRAMLETT, A.J.	43	18	2,39

<< TAPONES RECIBIDOS >>

	TOT	Par	Media
SCOTT, BRENT	23	18	1,28
ABRAMS, DANYA	16	16	1,00
WILLIAMS, H.	17	18	0,94
PANKO, ANDY	17	18	0,94
KAMBALA, K.	14	16	0,88
DAVIS, DEVIN	15	18	0,83
EVTIMOV, VASCO	15	18	0,83
GARCÉS, RUBÉN	13	16	0,81
BRAMLETT, A.J.	14	18	0,78
ROE, LOU	14	18	0,78
CORRALES, IVÁN	13	18	0,72
THOMPSON, KEVIN	12	18	0,67
CILLA, JESÚS	12	18	0,67
GOREE, MARCUS	12	18	0,67
GUERRA, ROBERTO	12	18	0,67

<< FALTAS RECIBIDAS >>

	TOT	Par	Media
ROE, LOU	112	18	6,22
PANKO, ANDY	110	18	6,11
MACIJAUSKAS, A.	109	18	6,06
BENNETT, ELMER	109	18	6,06
DAVIS, DEVIN	106	18	5,89
SCOTT, BRENT	98	18	5,44
THOMPSON, KEVIN	97	18	5,39
REYES, FELIPE	94	18	5,22
RODRÍGUEZ, JAVI	94	18	5,22
BODIROGA, DEJAN	73	14	5,21
HOPKINS, B.	87	17	5,12
LAVIÑA, FERRAN	87	17	5,12
ABRAMS, DANYA	81	16	5,06
GOREE, MARCUS	88	18	4,89
SCOLA, LUIS	56	12	4,67

SERVICIO DE ESTADISTICAS ACB

ESTADISTICAS DE EQUIPO

<< MEJOR ATAQUE >>

	PTS	Par	Media
TAU CERÁMICA	1579	18	87,72
DKV JOVENTUT	1533	18	85,17
PAMESA CERAM. VALENCIA	1501	18	83,39
REAL MADRID	1488	18	82,67
RICOH MANRESA	1479	18	82,17
CAJA SAN FERNANDO	1474	18	81,89
J. PARDO FUENLABRADA	1451	18	80,61
FORUM VALLADOLID	1439	18	79,94
LECHE RIO	1437	18	79,83
ADECCO ESTUDIANTES	1437	18	79,83
F.C. BARCELONA	1405	18	78,06
CASADEMONT GIRONA	1395	18	77,50
CAPRABO LLEIDA	1394	18	77,44
UNELCO TENERIFE	1381	18	76,72
UNICAJA	1341	18	74,50
POLARIS WORLD MURCIA	1337	18	74,28
AUNA GRAN CANARIA	1329	18	73,83
ETOSA ALICANTE	1274	18	70,78

<< MEJOR DEFENSA >>

	PTS	Par	Media
F.C. BARCELONA	1281	18	71,17
AUNA GRAN CANARIA	1329	18	73,83
TAU CERÁMICA	1382	18	76,78
PAMESA CERAM. VALENCIA	1384	18	76,89
UNELCO TENERIFE	1390	18	77,22
ETOSA ALICANTE	1411	18	78,39
UNICAJA	1412	18	78,44
CAJA SAN FERNANDO	1413	18	78,50
ADECCO ESTUDIANTES	1427	18	79,28
POLARIS WORLD MURCIA	1431	18	79,50
REAL MADRID	1434	18	79,67
RICOH MANRESA	1439	18	79,94
LECHE RIO	1459	18	81,06
CASADEMONT GIRONA	1466	18	81,44
DKV JOVENTUT	1467	18	81,50
CAPRABO LLEIDA	1479	18	82,17
FORUM VALLADOLID	1505	18	83,61
J. PARDO FUENLABRADA	1565	18	86,94

<< MATES >>

	TOT	Par	Media
DKV JOVENTUT	59	18	3,28
AUNA GRAN CANARIA	54	18	3,00
REAL MADRID	49	18	2,72
TAU CERÁMICA	37	18	2,06
POLARIS WORLD MURCIA	29	18	1,61
UNELCO TENERIFE	28	18	1,56
CAJA SAN FERNANDO	26	18	1,44
PAMESA CERAM. VALENCIA	23	18	1,28
ETOSA ALICANTE	23	18	1,28
LECHE RIO	22	18	1,22
ADECCO ESTUDIANTES	22	18	1,22
CASADEMONT GIRONA	22	18	1,22
F.C. BARCELONA	21	18	1,17
RICOH MANRESA	20	18	1,11
UNICAJA	19	18	1,06
CAPRABO LLEIDA	19	18	1,06
FORUM VALLADOLID	13	18	0,72
J. PARDO FUENLABRADA	4	18	0,22

<< ASISTENCIAS >>

	TOT	Par	Media
PAMESA CERAM. VALENCIA	277	18	15,39
DKV JOVENTUT	248	18	13,78
TAU CERÁMICA	243	18	13,50
POLARIS WORLD MURCIA	237	18	13,17
CAJA SAN FERNANDO	233	18	12,94
J. PARDO FUENLABRADA	230	18	12,78
ADECCO ESTUDIANTES	223	18	12,39
F.C. BARCELONA	221	18	12,28
FORUM VALLADOLID	217	18	12,06
REAL MADRID	215	18	11,94
RICOH MANRESA	212	18	11,78
ETOSA ALICANTE	208	18	11,56
UNICAJA	205	18	11,39
UNELCO TENERIFE	203	18	11,28
AUNA GRAN CANARIA	200	18	11,11
CAPRABO LLEIDA	194	18	10,78
CASADEMONT GIRONA	183	18	10,17
LECHE RIO	162	18	9,00

<< VALORACION >>

	TOT	Par	Media
TAU CERÁMICA	1784	18	99,11
DKV JOVENTUT	1643	18	91,28
PAMESA CERAM. VALENCIA	1569	18	87,17
F.C. BARCELONA	1544	18	85,78
REAL MADRID	1516	18	84,22
CAJA SAN FERNANDO	1512	18	84,00
RICOH MANRESA	1503	18	83,50
ADECCO ESTUDIANTES	1479	18	82,17
UNELCO TENERIFE	1461	18	81,17
J. PARDO FUENLABRADA	1431	18	79,50
FORUM VALLADOLID	1430	18	79,44
LECHE RIO	1423	18	79,06
CASADEMONT GIRONA	1387	18	77,06
CAPRABO LLEIDA	1366	18	75,89
AUNA GRAN CANARIA	1343	18	74,61
UNICAJA	1334	18	74,11
POLARIS WORLD MURCIA	1330	18	73,89
ETOSA ALICANTE	1208	18	67,11

LAS SERIES DE LOS EQUIPOS

	JORNADA																																	TOTAL	CASA	FUERA	SERIE	
	1	2	3	4	5	6	7	8	9	10	11	12	13	14	15	16	17	18	19	20	21	22	23	24	25	26	27	28	29	30	31	32	33	34				+	-
ETOSA ALICANTE	v.	d	d.	d	d	v.	d	d.	d	d.	d	d.	d	d	d.	d	d.	v																	3-15	2-6	1-9	1*	11
F.C. BARCELONA	v	d.	v	v.	d	d	v.	v	v.	v	v.	v	v.	d	v.	v.	v	v.																	14-4	8-1	6-3	7	2
TAU CERAMICA	v	v.	v	v.	v.	v	v.	v	v.	v	v.	v	v.	v.	d	v.	v	v.																	17-1	10-0	7-1	14	1
LECHE RIO	d.	v	d	d.	d	v.	d.	d	v.	d	v.	v	v.	v	v.	d.	d	d																	8-10	5-4	3-6	5	3*
AUNA GRAN CANARIA	d.	v	v	v.	d	v.	v	d	v.	d	d.	v	v.	d	d.	d.	d	d																	8-10	4-4	4-6	3	5*
ADECCO ESTUDIANTES	v.	v	v.	d	v	d.	d	d.	d.	v	v.	v	v.	d	d.	v.	v	d																	10-8	5-4	5-4	4	4
J.PARDO FUENLABRADA	d.	d	d.	v	v	v.	d	v.	d	d.	d	d.	d	v	v.	v.	d	d																	7-11	4-4	3-7	3	5
CASADEMONT GIRONA	d	v.	v	d.	d.	d	v.	d	d	d.	d	d.	d	v.	v	d	v.	d.																	6-12	4-5	2-7	2	6
DKV JOVENTUT	d	v.	d.	v	v.	d	v.	d.	d	d.	d	d.	v	v.	v	v	v.	d.																	9-9	5-5	4-4	5	5
CAPRABO LLEIDA	d	d.	d	v.	v.	d	v.	d	v.	v	d.	d.	d	d.	d	d	d.	v.																	6-12	5-5	1-7	2	7
REAL MADRID	v.	d	d.	d	v	v.	d	v.	d	v.	d	v.	v	v.	d	v	d.	v																	10-8	6-2	4-6	3	3
RICOH MANRESA	v.	v	v.	d	v	v.	d	v.	v	d.	v	v	v.	d	v.	d.	v	d																	12-6	6-2	6-4	3	1*
POLARIS WORLD MURCIA	d	d.	d	d.	v.	d	v.	d	v.	v	d.	d	d.	d	v.	d.	d	v.																	6-12	5-5	1-7	2	4
PAMESA CER. VALENCIA	d	d.	v	v.	v.	d	v.	v	v.	d	v.	v	d.	v.	v	d	v.	v.																	12-6	8-2	4-4	3	2
UNICAJA	v.	d	v.	d	d.	v.	d	d.	d	v.	v	d.	d	d.	v	d	v.	v																	8-10	5-4	3-6	2*	3
CAJA SAN FERNANDO	v	v.	d	d.	d.	d	v.	v.	d	d.	v	d.	v	v.	d	v	v.	v.																	10-8	6-4	4-4	3*	4
UNELCO TENERIFE	v.	d	d.	v	d	v.	d	v	v.	v	v.	d	d.	v	d.	v.	d	d																	9-9	5-3	4-6	4	2*
FORUM VALLADOLID	d	v.	v.	v	d.	d	d	v.	d	v.	d	v.	d	d.	d	v	d.	d.																	7-11	5-4	2-7	3	3

Claves: d=derrota / v=victoria / con un punto=indica partido jugado en casa / el asterisco (*) indica que la serie está abierta

SERVICIO DE ESTADISTICAS ACB

<< % TIROS LIBRES >>

	INT	CON	%
TAU CERÁMICA	341	433	78,75
DKV JOVENTUT	323	411	78,59
UNICAJA	302	385	78,44
RICOH MANRESA	357	456	78,29
LECHE RIO	280	369	75,88
FORUM VALLADOLID	268	359	74,65
F.C. BARCELONA	282	378	74,60
J. PARDO FUENLABRADA	303	412	73,54
UNELCO TENERIFE	305	415	73,49
REAL MADRID	281	388	72,42
ETOSA ALICANTE	257	360	71,39
CASADEMONT GIRONA	264	370	71,35
ADECCO ESTUDIANTES	306	433	70,67
AUNA GRAN CANARIA	204	292	69,86
CAJA SAN FERNANDO	234	338	69,23
POLARIS WORLD MURCIA	247	366	67,49
CAPRABO LLEIDA	271	418	64,83
PAMESA CERAM. VALENCIA	272	430	63,26

<< % TIROS DE 2 PUNTOS >>

	INT	CON	%
PAMESA CERAM. VALENCIA	406	734	55,31
REAL MADRID	386	718	53,76
DKV JOVENTUT	404	755	53,51
TAU CERÁMICA	472	884	53,39
CAPRABO LLEIDA	437	823	53,10
ADECCO ESTUDIANTES	381	731	52,12
FORUM VALLADOLID	386	748	51,60
UNELCO TENERIFE	370	724	51,10
F.C. BARCELONA	392	771	50,84
J. PARDO FUENLABRADA	367	724	50,69
CAJA SAN FERNANDO	407	806	50,50
RICOH MANRESA	357	710	50,28
POLARIS WORLD MURCIA	401	818	49,02
UNICAJA	353	723	48,82
LECHE RIO	418	862	48,49
CASADEMONT GIRONA	375	779	48,14
ETOSA ALICANTE	360	751	47,94
AUNA GRAN CANARIA	372	780	47,69

<< % TIROS DE 3 PUNTOS >>

	INT	CON	%
CAJA SAN FERNANDO	142	331	42,90
REAL MADRID	145	357	40,62
RICOH MANRESA	136	336	40,48
PAMESA CERAM. VALENCIA	139	352	39,49
F.C. BARCELONA	113	287	39,37
TAU CERÁMICA	98	254	38,58
FORUM VALLADOLID	133	348	38,22
DKV JOVENTUT	134	355	37,75
LECHE RIO	107	285	37,54
J. PARDO FUENLABRADA	138	384	35,94
CASADEMONT GIRONA	127	354	35,88
AUNA GRAN CANARIA	127	359	35,38
UNELCO TENERIFE	112	339	33,04
UNICAJA	111	337	32,94
ETOSA ALICANTE	99	301	32,89
POLARIS WORLD MURCIA	96	303	31,68
ADECCO ESTUDIANTES	123	389	31,62
CAPRABO LLEIDA	83	292	28,42

<< REBOTES DEFENSIVOS >>

	TOT	Par	Media
F.C. BARCELONA	441	18	24,50
CAJA SAN FERNANDO	437	18	24,28
TAU CERÁMICA	437	18	24,28
AUNA GRAN CANARIA	432	18	24,00
CASADEMONT GIRONA	430	18	23,89
ADECCO ESTUDIANTES	424	18	23,56
REAL MADRID	420	18	23,33
J. PARDO FUENLABRADA	416	18	23,11
RICOH MANRESA	410	18	22,78
UNELCO TENERIFE	409	18	22,72
PAMESA CERAM. VALENCIA	409	18	22,72
UNICAJA	408	18	22,67
ETOSA ALICANTE	400	18	22,22
LECHE RIO	399	18	22,17
CAPRABO LLEIDA	398	18	22,11
DKV JOVENTUT	394	18	21,89
POLARIS WORLD MURCIA	378	18	21,00
FORUM VALLADOLID	356	18	19,78

<< REBOTES OFENSIVOS >>

	TOT	Par	Media
ADECCO ESTUDIANTES	234	18	13,00
LECHE RIO	231	18	12,83
CASADEMONT GIRONA	229	18	12,72
UNELCO TENERIFE	213	18	11,83
CAPRABO LLEIDA	203	18	11,28
POLARIS WORLD MURCIA	201	18	11,17
DKV JOVENTUT	201	18	11,17
FORUM VALLADOLID	199	18	11,06
F.C. BARCELONA	199	18	11,06
PAMESA CERAM. VALENCIA	197	18	10,94
UNICAJA	197	18	10,94
TAU CERÁMICA	193	18	10,72
CAJA SAN FERNANDO	192	18	10,67
AUNA GRAN CANARIA	185	18	10,28
J. PARDO FUENLABRADA	176	18	9,78
ETOSA ALICANTE	168	18	9,33
REAL MADRID	163	18	9,06
RICOH MANRESA	159	18	8,83

<< TOTAL REBOTES >>

	Def	Ofe	TOT	Par	Media
CASADEMONT GIRONA	430	229	659	18	36,61
ADECCO ESTUDIANTES	424	234	658	18	36,56
F.C. BARCELONA	441	199	640	18	35,56
TAU CERÁMICA	437	193	630	18	35,00
LECHE RIO	399	231	630	18	35,00
CAJA SAN FERNANDO	437	192	629	18	34,94
UNELCO TENERIFE	409	213	622	18	34,56
AUNA GRAN CANARIA	432	185	617	18	34,28
PAMESA CER. VALENCIA	409	197	606	18	33,67
UNICAJA	408	197	605	18	33,61
CAPRABO LLEIDA	398	203	601	18	33,39
DKV JOVENTUT	394	201	595	18	33,06
J.P. FUENLABRADA	416	176	592	18	32,89
REAL MADRID	420	163	583	18	32,39
POLARIS WORLD MUR.	378	201	579	18	32,17
RICOH MANRESA	410	159	569	18	31,61
ETOSA ALICANTE	400	168	568	18	31,56
FORUM VALLADOLID	356	199	555	18	30,83

<< RECUPERACIONES >>

	TOT	Par	Media
TAU CERÁMICA	191	18	10,61
POLARIS WORLD MURCIA	179	18	9,94
DKV JOVENTUT	167	18	9,28
CAPRABO LLEIDA	165	18	9,17
LECHE RIO	163	18	9,06
PAMESA CERAM. VALENCIA	161	18	8,94
ADECCO ESTUDIANTES	159	18	8,83
FORUM VALLADOLID	156	18	8,67
REAL MADRID	155	18	8,61
F.C. BARCELONA	154	18	8,56
J. PARDO FUENLABRADA	148	18	8,22
UNELCO TENERIFE	147	18	8,17
ETOSA ALICANTE	145	18	8,06
RICOH MANRESA	137	18	7,61
CAJA SAN FERNANDO	136	18	7,56
UNICAJA	135	18	7,50
AUNA GRAN CANARIA	129	18	7,17
CASADEMONT GIRONA	114	18	6,33

<< TAPONES EFECTUADOS >>

	TOT	Par	Media
AUNA GRAN CANARIA	74	18	4,11
UNELCO TENERIFE	65	18	3,61
PAMESA CERAM. VALENCIA	62	18	3,44
RICOH MANRESA	61	18	3,39
FORUM VALLADOLID	58	18	3,22
F.C. BARCELONA	53	18	2,94
UNICAJA	53	18	2,94
POLARIS WORLD MURCIA	53	18	2,94
CASADEMONT GIRONA	50	18	2,78
ETOSA ALICANTE	49	18	2,72
DKV JOVENTUT	49	18	2,72
REAL MADRID	47	18	2,61
CAJA SAN FERNANDO	47	18	2,61
CAPRABO LLEIDA	46	18	2,56
J. PARDO FUENLABRADA	45	18	2,50
TAU CERÁMICA	45	18	2,50
ADECCO ESTUDIANTES	40	18	2,22
LECHE RIO	35	18	1,94

<< FALTAS PERSONALES Y TECNICAS >>

	TOT	Par	Media
AUNA GRAN CANARIA	358	18	19,89
UNELCO TENERIFE	380	18	21,11
LECHE RIO	380	18	21,11
CAJA SAN FERNANDO	382	18	21,22
F.C. BARCELONA	384	18	21,33
CASADEMONT GIRONA	387	18	21,50
POLARIS WORLD MURCIA	388	18	21,56
TAU CERÁMICA	391	18	21,72
CAPRABO LLEIDA	397	18	22,06
FORUM VALLADOLID	409	18	22,72
ADECCO ESTUDIANTES	415	18	23,06
DKV JOVENTUT	415	18	23,06
J. PARDO FUENLABRADA	418	18	23,22
ETOSA ALICANTE	419	18	23,28
REAL MADRID	420	18	23,33
UNICAJA	436	18	24,22
RICOH MANRESA	442	18	24,56
PAMESA CERAM. VALENCIA	461	18	25,61

<< PERDIDAS >>

	TOT	Par	Media
AUNA GRAN CANARIA	216	18	12,00
RICOH MANRESA	233	18	12,94
TAU CERÁMICA	235	18	13,06
REAL MADRID	243	18	13,50
CAJA SAN FERNANDO	246	18	13,67
UNICAJA	246	18	13,67
CAPRABO LLEIDA	248	18	13,78
CASADEMONT GIRONA	248	18	13,78
PAMESA CERAM. VALENCIA	248	18	13,78
ETOSA ALICANTE	251	18	13,94
LECHE RIO	252	18	14,00
DKV JOVENTUT	252	18	14,00
POLARIS WORLD MURCIA	256	18	14,22
UNELCO TENERIFE	256	18	14,22
F.C. BARCELONA	257	18	14,28
FORUM VALLADOLID	264	18	14,67
J. PARDO FUENLABRADA	267	18	14,83
ADECCO ESTUDIANTES	270	18	15,00

<< TAPONES RECIBIDOS >>

	TOT	Par	Media
F.C. BARCELONA	34	18	1,89
TAU CERÁMICA	37	18	2,06
DKV JOVENTUT	41	18	2,28
ADECCO ESTUDIANTES	46	18	2,56
UNICAJA	47	18	2,61
PAMESA CERAM. VALENCIA	48	18	2,67
REAL MADRID	50	18	2,78
J. PARDO FUENLABRADA	52	18	2,89
POLARIS WORLD MURCIA	53	18	2,94
FORUM VALLADOLID	54	18	3,00
CAJA SAN FERNANDO	55	18	3,06
ETOSA ALICANTE	55	18	3,06
UNELCO TENERIFE	56	18	3,11
AUNA GRAN CANARIA	56	18	3,11
CASADEMONT GIRONA	57	18	3,17
CAPRABO LLEIDA	59	18	3,28
RICOH MANRESA	64	18	3,56
LECHE RIO	68	18	3,78

<< FALTAS RECIBIDAS >>

	TOT	Par	Media
ADECCO ESTUDIANTES	436	18	24,22
RICOH MANRESA	436	18	24,22
UNELCO TENERIFE	426	18	23,67
DKV JOVENTUT	419	18	23,28
TAU CERÁMICA	419	18	23,28
PAMESA CERAM. VALENCIA	418	18	23,22
CASADEMONT GIRONA	415	18	23,06
J. PARDO FUENLABRADA	414	18	23,00
CAPRABO LLEIDA	412	18	22,89
LECHE RIO	407	18	22,61
UNICAJA	403	18	22,39
FORUM VALLADOLID	400	18	22,22
F.C. BARCELONA	395	18	21,94
REAL MADRID	392	18	21,78
POLARIS WORLD MURCIA	385	18	21,39
ETOSA ALICANTE	385	18	21,39
CAJA SAN FERNANDO	368	18	20,44
AUNA GRAN CANARIA	352	18	19,56

F.C. Barcelona - Leche Río

98-89

			Pun	LOCAL						Rebotes							Tapones			Faltas		
Dor	NOMBRE	Tiempo	tos	TIROS DE 2		TIROS DE 3		TIR. LIBRES		Tot	Def	Ofe	Asi	Rec	Per	CT	Fav	Con	Mat	Co	Re	VAL
5	RODRIGUEZ, N.	16:14	6	0/1	0%	2/4	50%			3	1	2	1								2	9
*6	ILIEVSKI, VLADO	28:18	25	4/6	67%	4/6	67%	5/6	83%	3	2	1	2		1	1					6	30
*7	FUCKA, GREGOR	31:05	14	4/10	40%	0/2	0%	6/8	75%	11	7	4	1	1	3	1	1		1	3	4	16
*8	FEMERLING, P.	22:09	6	1/5	20%			4/4	100%	3	2	1		1	1					4	2	3
9	BRAVO, CESAR																					
*11	NAVARRO, J.C.	35:28	20	3/6	50%	4/10	40%	2/2	100%	5	4	1	3							3	4	20
12	DUEÑAS, ROBERTO	21:04	4	2/3	67%					3	2	1	2		2							6
14	DE LA FUENTE, R.																					
*17	VAREJAO, A.	16:15	8	2/4	50%	1/2	50%	1/1	100%	5	1	4	1	1	1					4	3	10
33	GASOL, MARC																					
44	GRIMAU, ROGER	29:27	15	6/7	86%	0/1	0%	3/3	100%	4	4		1	3	1	1			1	3	2	19
	Equipo									2	1	1			1							1
	Totales	200:00	98	22/42	52%	11/25	44%	21/24	88%	39	24	15	11	6	10	3	1		2	17	23	114

		Tiempo	Pun	VISITANTE						Rebotes							Tapones			Faltas		
Dor	NOMBRE		tos	TIROS DE 2		TIROS DE 3		TIR. LIBRES		Tot	Def	Ofe	Asi	Rec	Per	CT	Fav	Con	Mat	Co	Re	VAL
8	LEWIS, DANNY	29:23	14	3/5	60%	2/6	33%	2/2	100%	1	1		2			1				1	1	11
*9	SANMARTIN, C.	25:28	11	4/6	67%	1/4	25%	0/1	0%	1		1		1	1	1				2	4	8
11	LOPEZ, ESTEBAN	09:08		0/2	0%					1	1									1		-2
*13	BIOTA, NACHO	33:14	28	3/4	75%	7/9	78%	1/2	50%	3	2	1	1		1	1				5	2	24
14	GONZALEZ, R.	19:58	7	1/1	100%	1/3	33%	2/2	100%	3	1	2		1						1	2	10
16	VIDAL, FERNANDO																					
*31	FERNANDEZ, P.	20:43	5	2/2	100%			1/3	33%	7	5	2	2							4	2	10
*33	GOMIS, JOSEPH	22:47	11	4/9	44%	1/1	100%						1	1	1	1				5	1	3
*42	DAVIS, DEVIN	39:19	13	5/13	38%			3/3	100%	7	6	1	3	2	4	1		1		4	5	13
	Equipo									1	1			1								2
	Totales	200:00	89	22/42	52%	12/23	52%	9/13	69%	24	17	7	9	6	7	5		1		23	17	79

Arbitros: REQUENA, MURGUI, GONZALEZ DIAZ / Resultados parciales: (24-29), (28-25), (19-20), (27-15)

Casademont Girona - Etosa Alicante

80-85

			Pun	LOCAL						Rebotes							Tapones			Faltas		
Dor	NOMBRE	Tiempo	tos	TIROS DE 2		TIROS DE 3		TIR. LIBRES		Tot	Def	Ofe	Asi	Rec	Per	CT	Fav	Con	Mat	Co	Re	VAL
4	TRIAS, JORDI	17:45	11	5/8	63%			1/2	50%	3	1	2					1		1	1	1	11
5	STRUELENS, ERIC	09:15	1	0/4	0%	0/2	0%	1/2	50%	2	2		1					1		1	2	-3
6	SABAT, ALBERT																					
8	SAMBUGARO, M.	03:35																				
9	ROGERS, PAUL																					
*11	MYERS, TERRELL	33:27	18	3/7	43%	3/5	60%	3/4	75%	5	5		6	1	3					4	5	21
*12	THOMAS, JOHN	28:24	14	7/12	58%					5	4	1			1					3	3	13
*13	OKULAJA, A.	33:09	9	3/10	30%	0/2	0%	3/4	75%	9	4	5	4	1	4			1		2	7	13
14	ESPINOSA, TONI																					
32	JOHNSON, SYDNEY	27:53	3	0/1	0%	1/3	33%			5	4	1	2	1	1		1			2	1	7
*33	PANKO, ANDY	31:27	13	4/7	57%	0/2	0%	5/5	100%	5	4	1			2			1		4	5	11
*55	JOFRESA, RAFA	15:05	11	1/1	100%	3/4	75%						2		2					4	1	7
	Equipo									3	1	2										3
	Totales	200:00	80	23/50	46%	7/18	39%	13/17	76%	37	25	12	15	3	13		2	3	1	21	25	83

		Tiempo	Pun	VISITANTE						Rebotes							Tapones			Faltas		
Dor	NOMBRE		tos	TIROS DE 2		TIROS DE 3		TIR. LIBRES		Tot	Def	Ofe	Asi	Rec	Per	CT	Fav	Con	Mat	Co	Re	VAL
4	HERNANDEZ, B.	11:57	3					3/4	75%	2	2		1		2					1	3	5
5	LAZARO, JESUS																					
*7	ANGULO, LUCIO	30:18	5	1/4	25%	1/3	33%			5	4	1	5	2	3	1				5	1	5
8	TOMIC, DRAZAN	22:43	8			2/3	67%	2/2	100%	1	1				2					4	1	3
*9	ROE, LOU	33:39	22	4/8	50%	4/7	57%	2/4	50%	6	3	3	2	2	2	3	1		2	3	4	23
11	GOMEZ, MANU	02:53	2	1/1	100%					1	1									1		2
13	GARCIA, HECTOR																					
14	JUNYENT, ORIOL	22:20	9	4/7	57%	0/1	0%	1/2	50%	5	4	1			1	1		1	1	3	2	6
*15	DE MIGUEL, I.	21:06	8	4/6	67%					3	2	1	1	1	1		1	1		5	2	7
*20	SANCHEZ, PEPE	28:03	11	5/6	83%			1/3	33%	5	5		5		1	1	1				5	23
*24	LEWIS, QUINCY	27:01	17	3/7	43%	2/5	40%	5/6	83%	3	3			2	1	1				3	3	13
	Equipo									3	3											3
	Totales	200:00	85	22/39	56%	9/19	47%	14/21	67%	34	28	6	14	7	13	7	3	2	3	25	21	90

Arbitros: HIERREZUELO, REDONDO, GARCIA LEAL / Resultados parciales: (15-23), (18-17), (16-14), (31-31)

DKV Joventut - Real Madrid

79-82

			Pun	LOCAL						Rebotes							Tapones			Faltas		
Dor	NOMBRE	Tiempo	tos	TIROS DE 2		TIROS DE 3		TIR. LIBRES		Tot	Def	Ofe	Asi	Rec	Per	CT	Fav	Con	Mat	Co	Re	VAL
4	RADULOVIC, N.	10:21	5	1/6	17%	1/3	33%			5	2	3			1	1			1	2	2	2
*5	FERNANDEZ, RUDY	31:28	18	2/4	50%	4/5	80%	2/2	100%	4	3	1	3	2	2	1				3	4	23
*6	MARCO, CARLES	34:59	4	2/3	67%	0/3	0%			3	3		5	1	2					5	1	3
9	DRAME, SOULEY																					
14	ALZAMORA, ALF.	06:38	3	0/1	0%	1/1	100%			3	1	2			2		1			4	2	2
*15	TABAK, ZAN	33:22	16	7/10	70%			2/6	33%	12	7	5		1	1		1	1	1	3	3	21
16	GUZMAN, J.M.																					
*19	VAZQUEZ, PACO	18:50	6	2/6	33%	0/2	0%	2/2	100%				1							1	2	2
*23	ARNOLD, JAMIE	32:27	20	6/11	55%	0/1	0%	8/9	89%	9	4	5	2	1	6	1			2	2	7	24
24	DIGBEU, ALAIN	21:49	3	0/1	0%	0/2	0%	3/4	75%	2	2		1				1			4	3	2
44	DUMAS, STEPHANE	10:06	4	1/4	25%	0/1	0%	2/2	100%	2	1	1	1		2						1	2
	Equipo									1	1				1							
	Totales	200:00	79	21/46	46%	6/18	33%	19/25	76%	41	24	17	13	5	17	3	3	1	4	24	25	81

			Pun	VISITANTE						Rebotes							Tapones			Faltas		
Dor	NOMBRE	Tiempo	tos	TIROS DE 2		TIROS DE 3		TIR. LIBRES		Tot	Def	Ofe	Asi	Rec	Per	CT	Fav	Con	Mat	Co	Re	VAL
4	SUAREZ, QUIQUE																					
*6	BENNETT, ELMER	34:32	7	2/4	50%	1/5	20%			2	2		5	2	5	1		1		2	3	5
7	STOJIC, MARIO	19:46	5	1/2	50%	1/2	50%			3	3		2		1	1				1	1	7
8	VICTORIANO, L.	17:43	10	1/2	50%	0/1	0%	8/10	80%	3	3		2	2	1					4	6	14
*9	FOTSIS, ANTONIS	25:17	6	1/4	25%	0/1	0%	4/6	67%	5	3	2		1	1		1		1	4	5	7
*11	HERREROS, A.	28:17	9	0/1	0%	2/4	50%	3/4	75%	2	2									3	2	6
12	BUENO, ANTONIO	15:49	4	2/5	40%					2		2	1	2				1		2		3
13	LOPEZ, JUANJO																					
*15	MUMBRU, ALEX	19:42	16	5/6	83%	2/3	67%	0/1	0%	1	1		1			1				4	3	14
16	HDEZ-SONSECA, E.	05:10													1					1		-2
*34	KAMBALA, K.	33:44	25	11/17	65%			3/4	75%	8	6	2		3	5	1		1	2	4	4	23
	Equipo									1	1			1								2
	Totales	200:00	82	23/41	56%	6/16	38%	18/25	72%	27	21	6	11	11	14	4	1	3	3	25	24	79

Arbitros: SANCHA, GARCIA GONZALEZ, PEREZ PIZARRO / Resultados parciales: (19-19), (21-25), (20-16), (19-22)

Caprabo Lleida - Unelco Tenerife

76-74

			Pun	LOCAL						Rebotes							Tapones			Faltas		
Dor	NOMBRE	Tiempo	tos	TIROS DE 2		TIROS DE 3		TIR. LIBRES		Tot	Def	Ofe	Asi	Rec	Per	CT	Fav	Con	Mat	Co	Re	VAL
*4	RAMOS, SERGIO	27:17	7	3/4	75%	0/2	0%	1/2	50%	6	4	2	2	1	1					4	4	11
5	ALVAREZ, BERNI	21:47	13	1/2	50%	3/5	60%	2/2	100%	2	2		1		1		1			2	1	12
6	COMAS, JAUME	03:53				0/2	0%								1							-3
*7	ROGERS, JOHNNY	20:40	9	1/3	33%	1/2	50%	4/4	100%	1	1			1						4	3	7
8	ALSTON, DERRICK	30:00	10	5/10	50%					7	4	3		2	1		1			2	2	14
*9	BRAMLETT, A.J.	15:12	10	4/7	57%			2/3	67%	3		3		1	2				1	4	2	6
10	TAMAMES, BERNI																					
*11	RODILLA, NACHO	36:11	13	4/7	57%	0/1	0%	5/7	71%	2	1	1	4	1	1	1					7	20
*14	ESTELLER, ROGER	30:51	12	5/9	56%	0/1	0%	2/3	67%	2	2		1	2	2			1		4	2	6
15	ANGULO, ALBERTO	14:09	2	1/1	100%	0/2	0%	0/2	0%	2	1	1		2						3	4	3
18	ARCO, SALVA																					
	Equipo									4	4			1	1					1		3
	Totales	200:00	76	24/43	56%	4/15	27%	16/23	70%	29	19	10	8	11	10	1	2	1	1	24	25	79

			Pun	VISITANTE						Rebotes							Tapones			Faltas		
Dor	NOMBRE	Tiempo	tos	TIROS DE 2		TIROS DE 3		TIR. LIBRES		Tot	Def	Ofe	Asi	Rec	Per	CT	Fav	Con	Mat	Co	Re	VAL
*4	HOPKINS, B.	36:46	18	7/8	88%	0/1	0%	4/5	80%	7	5	2	1		1					4	6	24
5	YAÑEZ, NACHO	16:02	11	2/3	67%	1/2	50%	4/4	100%	6	3	3			3			1		2	3	12
*6	GIL, DAVID	23:21	5	1/3	33%	0/1	0%	3/4	75%	1	1					1				4	1	-1
*7	SAVANE, SITAPHA	19:11	10	5/7	71%			0/1	0%	4	4		1	1	3					3	3	10
11	TOLEDO, S.	24:03	8	2/6	33%	1/2	50%	1/2	50%	7	5	2	1		2	1	1		1	3	2	8
*12	SANCHEZ, DIEGO	23:58	5	1/4	25%	1/1	100%			2	2			1	2			1		3	1	
13	CALVO, ALVARO																					
*14	PALLADINO, L.	31:37	11	2/5	40%	1/3	33%	4/6	67%				3		2					2	4	7
15	RODRIGUEZ, IVAN																					
19	CORRALES, IVAN	16:23	2	1/1	100%	0/2	0%			1	1				3					3		-5
20	ROBLES, PEDRO	08:39	4	1/2	50%	0/1	0%	2/2	100%											1	2	3
	Equipo									3	1	2			1						2	4
	Totales	200:00	74	22/39	56%	4/13	31%	18/24	75%	31	22	9	6	2	17	2	1	2	1	25	24	62

Arbitros: GARCIA ORTIZ, FERNANDEZ, PRIETO / Resultados parciales: (20-22), (15-20), (24-17), (17-15)

Fórum Valladolid - Unicaja

72-80

Dor	NOMBRE	Tiempo	Puntos	LOCAL TIROS DE 2		TIROS DE 3		TIR. LIBRES		Rebotes Tot	Def	Ofe	Asi	Rec	Per	CT	Tapones Fav	Con	Mat	Faltas Co	Re	VAL
4	ODRIOZOLA, J.																					
*7	MC GUTHRIE, C.	20:43	7	2/4	50%	1/5	20%			2	1	1	5	1				1		3	1	6
8	MONTAÑEZ, ROMAN	18:35		0/1	0%	0/3	0%						1		2					4		-9
*9	SAN EMETERIO, F.	24:37	13	3/6	50%	1/1	100%	4/5	80%	2	1	1	1	1						1	3	15
10	TURNER, ANDRE	19:17	5	1/4	25%	1/5	20%			3	2	1	2	1				2			2	4
11	REJON, G.	08:25		0/2	0%					1	1			1				1		2		-3
*15	YEBRA, OSCAR	36:48	20	3/5	60%	4/7	57%	2/2	100%	3	1	2	1	3	2	1	1			2	3	22
*25	THOMPSON, KEVIN	31:35	12	5/9	56%			2/2	100%	11	4	7	2	1	2		2	1		4	4	21
*32	SIMS, LEWIS	36:09	10	4/11	36%	0/2	0%	2/4	50%	9	7	2								4	2	6
55	FERNANDEZ, G.	03:51	5	2/2	100%			1/1	100%											1	1	5
	Equipo									1		1			1							
	Totales	200:00	72	20/44	45%	7/23	30%	11/14	79%	32	17	15	12	8	7	1	3	5		21	16	67

Dor	NOMBRE	Tiempo	Puntos	VISITANTE TIROS DE 2		TIROS DE 3		TIR. LIBRES		Rebotes Tot	Def	Ofe	Asi	Rec	Per	CT	Tapones Fav	Con	Mat	Faltas Co	Re	VAL
5	RODRIGUEZ, BERNI	21:33	6	3/4	75%	0/4	0%			3	3		2		1	2		1		3		1
7	PHILLIP, DARREN	10:23	4	2/2	100%					2	1	1			1		1			2		4
10	CABEZAS, CARLOS	07:44				0/1	0%			1	1		1								1	2
*11	BULLOCK, LOUIS	35:36	23	2/6	33%	6/12	50%	1/2	50%	3	2	1	2		1			1		1	4	18
12	CORBACHO, A.																					
13	GABRIEL, GERMAN	07:46	2	1/2	50%					2	2			1	1					1	2	4
*14	SONKO, MOUS	32:53	14	2/4	50%	2/3	67%	4/5	80%	3	3		2		1		1	1		1	4	17
*22	LEWIS, LARRY	34:37	17	8/11	73%			1/1	100%	8	6	2	2	3		2			1	3	3	27
*23	HERRMANN, W.	22:14	9	3/4	75%	0/2	0%	3/4	75%	5	4	1	1		3					2	4	10
*40	KORNEGAY, CHUCK	27:14	5	2/4	50%			1/2	50%	3	1	2			2		3		1	3	3	6
	Equipo									5	3	2										5
	Totales	200:00	80	23/37	62%	8/22	36%	10/14	71%	35	26	9	10	4	10	4	5	3	2	16	21	94

Arbitros: AMOROS, CONDE, GARCIA LEON / Resultados parciales: (24-21), (18-17), (16-22), (14-20)

C.B. Polaris World Murcia - Adecco Estudiantes

94-82

Dor	NOMBRE	Tiempo	Puntos	LOCAL TIROS DE 2		TIROS DE 3		TIR. LIBRES		Rebotes Tot	Def	Ofe	Asi	Rec	Per	CT	Tapones Fav	Con	Mat	Faltas Co	Re	VAL
*5	GALILEA, J.L.	22:49	6			2/3	67%						8		2					3	3	11
*8	SANCHEZ, XAVIER	37:58	15	2/4	50%	1/1	100%	8/10	80%	7	5	2	2	7	1	3	1			1	8	34
10	LOPEZ, FERRAN	17:11	6	0/1	0%	1/4	25%	3/4	75%	1		1			1			1		1	2	1
*12	BARCENAS, E.	16:06	10	1/1	100%	2/2	100%	2/2	100%	6	5	1	2							4	1	15
17	MOYA, RAMON																					
21	MOLTEDO, J.M.	06:33	4	1/1	100%	0/1	0%	2/2	100%				1		2					1	1	2
24	NOVER, MATT	02:50																				
31	HORTON, STEVE	09:54	1	0/2	0%			1/2	50%	2	2				1			1		1	2	-1
*32	SCOTT, BRENT	33:05	16	5/9	56%			6/9	67%	8	6	2	3	1	3			1	1	4	6	19
*34	REYNOLDS-DEAN, A.	32:53	31	12/19	63%	1/1	100%	4/7	57%	7	4	3	4	1	4	1	1	1		2	6	33
40	VAN LACKE, F.	20:41	5	1/2	50%	1/1	100%			2	1	1	1		1				1	4	2	4
	Equipo																					
	Totales	200:00	94	22/39	56%	8/13	62%	26/36	72%	33	23	10	21	9	15	4	2	4	2	21	31	118

Dor	NOMBRE	Tiempo	Puntos	VISITANTE TIROS DE 2		TIROS DE 3		TIR. LIBRES		Rebotes Tot	Def	Ofe	Asi	Rec	Per	CT	Tapones Fav	Con	Mat	Faltas Co	Re	VAL
*6	BREWER, COREY	18:51	12	1/6	17%	3/8	38%	1/1	100%	1	1		4	1	1					4	1	4
*7	LONCAR, NIKOLA	34:40	6	2/2	100%	0/5	0%	2/4	50%	2	1	1	4	1	1					4	2	3
8	MISO, ANDRES	05:20		0/2	0%	0/1	0%								1					2	1	-5
*9	REYES, FELIPE	27:20	21	10/12	83%			1/3	33%	10	5	5	1	1	1		2			3	4	31
*10	JIMENEZ, CARLOS	25:26	7	1/6	17%	1/4	25%	2/4	50%	5	3	2		1	2			1		1	7	6
*12	VIDAURRETA, R.	10:58		0/2	0%					3	2	1		1				1		1		
13	AZOFRA, NACHO	21:09	10	2/2	100%	2/2	100%						4		2					3	1	10
14	JASEN, HERNAN	15:37	9	3/3	100%	1/5	20%			4	3	1	1	2			1		1	4	3	12
15	ITURBE, IKER	20:36	8	2/5	40%	1/2	50%	1/1	100%	2	1	1	4		1					4	1	6
16	MARTIN, JAN																					
17	GARCIA, ADRIAN																					
21	PATTERSON, A.	20:03	9	3/7	43%	1/1	100%			3	1	2		1	3		1		1	5	1	3
	Equipo									1		1										1
	Totales	200:00	82	24/47	51%	9/28	32%	7/13	54%	31	17	14	18	8	12		4	2	2	31	21	71

Arbitros: MARTIN BERTRAN, LLAMAZARES, SANCHEZ MONSERRAT / Resultados parciales: (30-17), (18-26), (28-16), (18-23)

Caja San Fernando - J. Pardo Fuenlabrada 102-78

Dor	NOMBRE	Tiempo	Puntos	LOCAL TIROS DE 2		TIROS DE 3		TIR. LIBRES		Rebotes Tot	Def	Ofe	Asi	Rec	Per	CT	Tapones Fav	Con	Mat	Faltas Co	Re	VAL
4	JONES, ALVIN	19:25	7	2/4	50%			3/4	75%	3	3				2		1		1	3	4	7
5	CAZORLA, CARLOS	20:27	14	6/6	100%			2/4	50%	3	3			1	2	1				2	2	14
*6	LARRAÑAGA, JAY	15:14	3	0/2	0%	1/1	100%	0/2	0%	1	1		1		1						1	1
8	CHERRY, CARLOS	13:34	7	2/4	50%	1/1	100%			2	2		1		1	1				4	1	4
9	PEREZ, RAUL	21:04	15	3/6	50%	1/3	33%	6/6	100%	1	1				1					1	1	10
*13	SANTANGELO, M.	24:56	18	3/5	60%	4/7	57%			1	1		3	3						1		19
*14	SLANINA, D.	24:59	12	2/5	40%	2/4	50%	2/2	100%	3	3		1		2	2			2		6	15
15	EVTIMOV, VASCO	18:51	13	5/8	63%			3/6	50%	10	6	4	1		3					3	3	15
17	ESMORIS, J.R.	07:48	2	1/1	100%					1	1		2	1								6
*24	ABRAMS, DANYA	13:21	5	1/5	20%			3/4	75%	4	3	1	1					1		3	2	3
*25	MIKHAILOV, M.	20:21	6	3/3	100%					6	3	3	1	1			1			5	2	12
	Equipo									3	2	1									2	5
	Totales	200:00	102	28/49	57%	9/16	56%	19/28	68%	38	29	9	11	6	12	4	2	1	3	22	24	111

Dor	NOMBRE	Tiempo	Puntos	VISITANTE TIROS DE 2		TIROS DE 3		TIR. LIBRES		Rebotes Tot	Def	Ofe	Asi	Rec	Per	CT	Tapones Fav	Con	Mat	Faltas Co	Re	VAL
*4	RODRIGUEZ, JAVI	31:41	10	1/2	50%	1/3	33%	5/8	63%	1	1		7	1	4					3	7	13
*6	SCOTT, RICHARD	34:25	25	12/17	71%	0/1	0%	1/3	33%	8	6	2			2					3	3	23
*7	BEECHUM, HURL	29:26	9	0/2	0%	3/9	33%			4	3	1		1	1					3	2	4
8	GUARDIA, SALVA	12:51	13	2/4	50%	0/1	0%	9/14	64%	2	1	1		2				1		5	7	10
9	LARRAGAN, BORJA	08:19	3			1/2	50%						1							1		2
*11	SOLANA, F.	20:00	2	1/2	50%	0/1	0%			4	4		2		1					2	1	4
12	GARCIA, DANI	06:03								1	1											1
14	PEREZ, SERGIO	10:00	4	2/2	100%	0/2	0%			3	2	1			1					2		2
15	QUINTANA, RUBEN	20:34	4	2/3	67%	0/1	0%			1	1		1	1	1	1				1		3
*55	JACKSON, ROBERT	26:41	8	3/8	38%			2/4	50%	7	5	2		2	2		1	1		2	2	8
	Equipo									2	1	1			2					2		-2
	Totales	200:00	78	23/40	58%	5/20	25%	17/29	59%	33	25	8	11	7	14	1	1	2		24	22	68

Arbitros: GUIRAO, PEREZ PEREZ, ARAÑA / Resultados parciales: (28-18), (21-16), (28-23), (25-21)

Pamesa Cerámica Valencia - Ricoh Manresa 89-86

Dor	NOMBRE	Tiempo	Puntos	LOCAL TIROS DE 2		TIROS DE 3		TIR. LIBRES		Rebotes Tot	Def	Ofe	Asi	Rec	Per	CT	Tapones Fav	Con	Mat	Faltas Co	Re	VAL
6	MONTECCHIA, A.	26:41	19	1/1	100%	5/9	56%	2/2	100%	3	2	1	5	2	1					4	2	22
*9	POPOVIC, MARKO	13:19	2	1/3	33%	0/2	0%			1	1		1		1						2	1
*10	KAMMERICHS, F.	23:12	10	2/9	22%	2/2	100%			5	1	4	1	1	1			1		2	1	7
12	PARAISO, J.A.	16:48	6	1/3	33%			4/4	100%	5	2	3								2	5	12
13	GARCIA, ASIER	10:16	2	1/1	100%	0/3	0%			2	1	1	1			1						2
*14	OBERTO, F.	27:16	9	3/5	60%			3/8	38%	8	4	4	1		2		3	2	1	4	4	10
15	LUENGO, VICTOR	10:45	5			1/1	100%	2/2	100%	1		1	1		1		1				1	8
17	RODRIGUEZ, J.																					
*18	TOMASEVIC, D.	21:27	11	4/7	57%			3/5	60%	5	3	2			2	1			1	2	5	12
21	DIKOUDIS, DIMOS	21:01	12	6/9	67%	0/2	0%			3	1	2				1				3	2	9
31	AMADOR, JOSE																					
*44	RIGAUDEAU, A.	29:15	13	1/2	50%	2/7	29%	5/6	83%	3	3		2	1			1			4	5	14
	Equipo									3	1	2										3
	Totales	200:00	89	20/40	50%	10/26	38%	19/27	70%	39	19	20	12	4	8	3	5	3	2	21	27	100

Dor	NOMBRE	Tiempo	Puntos	VISITANTE TIROS DE 2		TIROS DE 3		TIR. LIBRES		Rebotes Tot	Def	Ofe	Asi	Rec	Per	CT	Tapones Fav	Con	Mat	Faltas Co	Re	VAL
*4	OLIVER, ALBERT	26:08	6	0/5	0%	0/1	0%	6/7	86%	3	3		3	1	2					3	4	5
5	MARTINEZ, RAFA	11:31	5	1/1	100%	1/1	100%			1		1			1					1	1	5
*8	LAVIÑA, FERRAN	27:38	19	4/6	67%	3/5	60%	2/4	50%	4	3	1	2		2	1		1		5	4	15
9	CISTERO, MAIOL	15:54	2	0/2	0%	0/1	0%	2/2	100%				1	1				1		4	2	-2
*11	CILLA, JESUS	15:26	3	0/3	0%	1/2	50%			1	1							1		1	1	-1
*13	BROWN, JOHN	29:21	14	4/6	67%	2/3	67%			8	5	3	1	3	3	1	1			2	1	20
14	LLORENS, JORDI	16:10	6	3/4	75%					4	2	2	1		1			1		3	1	6
15	SINGLA, JORDI																					
21	ESPIL, JUAN	23:40	20	2/2	100%	5/10	50%	1/1	100%				2	1				1		5	1	13
*31	WILLIAMS, H.	34:12	11	3/5	60%	0/2	0%	5/6	83%	3	2	1	3	1	2		2		1	3	6	16
	Equipo									5	1	4										5
	Totales	200:00	86	17/34	50%	12/25	48%	16/20	80%	29	17	12	13	7	11	2	3	5	1	27	21	82

Arbitros: ARTEAGA, ORTEGA, MARTINEZ DIEZ / Resultados parciales: (17-23), (23-24), (23-18), (26-21)

Tau Cerámica - Auna Gran Canaria

73-63

			Pun	LOCAL						Rebotes							Tapones			Faltas		
Dor	NOMBRE	Tiempo	tos	TIROS DE 2		TIROS DE 3		TIR. LIBRES		Tot	Def	Ofe	Asi	Rec	Per	CT	Fav	Con	Mat	Co	Re	VAL
4	SCOLA, LUIS	27:50	20	8/15	53%			4/4	100%	3	1	2	1	2		2			1	4	4	19
*7	MACIJAUSKAS, A.	35:09	18	5/7	71%	1/4	25%	5/6	83%	7	6	1	3		2	2			1	3	5	22
8	CALDERON, J.M.	08:57	3			1/2	50%			2	2		2	3	2							7
*9	VIDAL, SERGI	40:00	5	1/4	25%	1/3	33%	0/2	0%	6	6		4	3	1					3	1	8
*10	PRIGIONI, PABLO	31:03	4	2/3	67%	0/3	0%			1	1		6	2	1				1	3	1	6
13	JELIC, DUSAN	01:52								1		1										1
14	ARZALLUS, ASIER																					
16	BUESA, JAVI	04:51	3	0/1	0%	1/1	100%															2
*18	DAVID, KORNEL	12:10	2	1/4	25%					2	1	1	1		4		1			3	1	-3
*51	BETTS, ANDREW	38:08	18	7/11	64%			4/8	50%	8	6	2	4		3		1	1	2	3	5	21
	Equipo									3	2	1		2								5
	Totales	200:00	73	24/45	53%	4/13	31%	13/20	65%	33	25	8	21	12	13	4	2	1	5	19	17	88

			Pun	VISITANTE						Rebotes							Tapones			Faltas		
Dor	NOMBRE	Tiempo	tos	TIROS DE 2		TIROS DE 3		TIR. LIBRES		Tot	Def	Ofe	Asi	Rec	Per	CT	Fav	Con	Mat	Co	Re	VAL
4	REYNES, P.	07:16											2		3						1	
5	KLEIN, JASON	19:57	3			1/4	25%			2	2											2
*6	PENNEY, KIRK	16:25				0/2	0%			2	2										1	1
7	ALVARADO, J.																					
*8	GOREE, MARCUS	33:03	23	10/21	48%			3/5	60%	7	3	4	4	2	2		1		3	1	6	27
*11	GUERRA, ROBERTO	24:46	10	1/3	33%	2/5	40%	2/2	100%	1	1			4		1		1	1	2	5	12
13	MONTAS, ALEXIS																					
20	MORAN, JIM	18:52	3			1/2	50%			3	3				3					3		-1
*22	MARTINEZ, G.	32:44	5	1/2	50%	1/3	33%			5	5		2		5					2		2
24	VAZQUEZ, FRAN	15:37	6	3/4	75%					4	1	3	2							3		8
*31	BURKE, PAT	19:44	9	4/7	57%	0/1	0%	1/1	100%	2	1	1	1		2	1		1	1	2	2	5
45	BALDO, VICTOR	11:36	4	1/3	33%			2/4	50%	4	4			1	1				1	4	4	4
	Equipo									1	1				2							-1
	Totales	200:00	63	20/40	50%	5/17	29%	8/12	67%	31	23	8	11	7	18	2	1	2	6	17	19	59

Arbitros: MAZA, GALLO, PERUGA / Resultados parciales: (21-17), (19-13), (16-21), (17-12)

CERTINA
swiss time maker 1888

XBOX

SERVICIO DE ESTADISTICAS ACB

LUCENTUM ALICANTE — Estadísticas acumuladas hasta la Jornada 18

	Par jug	Min jug	5i	Puntos Tot	Puntos Max	Tiros de 3 Int	Tiros de 3 Con	Tiros de 3 %	Tiros de 2 Int	Tiros de 2 Con	Tiros de 2 %	Tiros libres Int	Tiros libres Con	Tiros libres %	Rebotes Ofe	Rebotes Def	Rebotes Tot	Asi efe	Balones Rec	Balones Per	Tapones Fav	Tapones Con	Faltas Mat	Faltas Com	Faltas Rec	Val
Roe, Lou	18	648	18	366	28	34	18	52%	235	119	50%	106	74	69%	50	106	156	19	23	49	30	14	19	54	112	425
Angulo, Lucio	17	496	17	167	22	41	15	36%	99	44	44%	43	34	79%	17	37	54	40	17	33	7	7	1	66	62	151
Hernández, B.	17	437	14	75	13	43	11	25%	36	15	41%	13	12	92%	9	20	29	33	11	32	0	3	0	43	15	31
De Miguel, I.	18	318	9	102	15	2	0	0%	81	40	49%	43	22	51%	22	48	70	23	20	26	4	6	2	71	43	95
Tomic, Drazan	16	282	1	86	15	48	22	45%	13	4	30%	18	12	66%	3	16	19	4	4	14	0	3	0	32	20	43
Junyent, Oriol	14	268	4	99	16	11	2	18%	68	38	55%	20	17	85%	15	33	48	14	3	20	2	4	1	37	25	88
García, Héctor	13	257	3	93	21	49	12	24%	40	18	45%	27	21	77%	7	19	26	10	17	21	1	8	0	33	30	50
Sánchez, Pepe	5	155	4	49	17	21	4	19%	21	11	52%	20	15	75%	3	23	26	27	10	15	1	0	0	14	19	71
Lázaro, Jesús	13	146	1	40	13	12	3	25%	24	11	45%	11	9	81%	4	7	11	12	4	4	0	0	0	17	9	31
Gómez, Manu	8	56		12	6	0	0	0%	9	6	66%	0	0	0%	0	7	7	1	2	4	1	1	0	7	0	8
Lewis, Quincy	1	27	1	17	17	5	2	40%	7	3	42%	6	5	83%	0	3	3	0	2	1	0	0	0	3	3	13
B Stacey, Anthony	11	302	11	96	16	33	10	30%	50	24	48%	24	18	75%	5	20	25	17	19	16	2	6	0	24	22	80
B Johnson, D.	6	165	5	57	18	1	0	0%	63	25	39%	15	7	46%	11	22	33	7	4	6	1	3	0	13	16	49
B López Valera	3	42	2	15	8	1	0	0%	5	2	40%	14	11	78%	4	6	10	1	0	4	0	0	0	4	8	19
Datos de Equipo	18			0		0	0	0%	0	0	0%	0	0	0%	18	33	51	0	9	6	0	0	0	1	1	54
Totales		3600		1274	91	301	99	32%	751	360	47%	360	257	71%	168	400	568	208	145	251	49	55	23	419	385	1208

F.C. BARCELONA — Estadísticas acumuladas hasta la Jornada 18

	Par jug	Min jug	5i	Puntos Tot	Puntos Max	Tiros de 3 Int	Tiros de 3 Con	Tiros de 3 %	Tiros de 2 Int	Tiros de 2 Con	Tiros de 2 %	Tiros libres Int	Tiros libres Con	Tiros libres %	Rebotes Ofe	Rebotes Def	Rebotes Tot	Asi efe	Balones Rec	Balones Per	Tapones Fav	Tapones Con	Faltas Mat	Faltas Com	Faltas Rec	Val
Navarro, J.C.	18	494	14	259	30	90	37	41%	103	51	49%	53	46	86%	6	37	43	41	15	29	1	3	1	45	53	223
Grimau, Roger	18	430	14	166	15	42	10	23%	84	49	58%	51	38	74%	18	51	69	28	26	35	3	4	3	58	55	170
Fucka, Gregor	17	414	11	165	15	21	7	33%	125	62	49%	36	20	55%	28	51	79	15	9	29	19	3	2	43	46	165
Femerling, P.	18	401	15	113	10	0	0	0%	76	43	56%	44	27	61%	26	64	90	14	16	28	15	1	3	44	49	174
De la Fuente, R	17	385	6	116	18	39	18	46%	61	23	37%	23	16	69%	14	33	47	9	13	11	2	2	1	37	22	93
Rodríguez, N.	18	322	1	60	16	36	12	33%	12	3	25%	22	18	81%	12	30	42	39	27	20	0	4	0	23	25	109
Varejao, A.	17	320	7	125	16	16	6	37%	81	41	50%	35	25	71%	32	44	76	16	18	16	9	4	7	50	41	155
Dueñas, Roberto	16	251	3	92	14	0	0	0%	88	43	48%	13	6	46%	27	44	71	6	4	26	3	5	4	30	14	77
Ilievski, Vlado	4	93	4	49	25	13	6	46%	13	9	69%	17	13	76%	1	7	8	12	3	6	1	0	0	13	11	50
Gasol, Marc	5	20	1	6	4	0	0	0%	4	2	50%	3	2	66%	3	3	6	0	0	2	0	0	0	4	4	7
Sada, Víctor	3	11		0	0	0	0	0%	2	0	0%	0	0	0%	0	2	2	0	0	0	0	1	0	0	1	0
Bravo, César	1	3		0	0	0	0	0%	0	0	0%	0	0	0%	0	1	1	0	0	0	0	0	0	0	0	1
B Bodiroga, Dejan	14	456	14	254	28	30	17	56%	122	66	54%	81	71	87%	16	49	65	41	9	30	0	7	0	32	73	294
Datos de Equipo	18			0		0	0	0%	0	0	0%	0	0	0%	16	25	41	0	14	25	0	0	0	5	1	26
Totales		3600		1405	98	287	113	39%	771	392	50%	378	282	74%	199	441	640	221	154	257	53	34	21	384	395	1544

TAU CERAMICA — Estadísticas acumuladas hasta la Jornada 18

	Par jug	Min jug	5i	Puntos Tot	Puntos Max	Tiros de 3 Int	Tiros de 3 Con	Tiros de 3 %	Tiros de 2 Int	Tiros de 2 Con	Tiros de 2 %	Tiros libres Int	Tiros libres Con	Tiros libres %	Rebotes Ofe	Rebotes Def	Rebotes Tot	Asi efe	Balones Rec	Balones Per	Tapones Fav	Tapones Con	Faltas Mat	Faltas Com	Faltas Rec	Val
David, Kornel	18	616	18	273	21	7	1	14%	199	103	51%	74	64	86%	34	61	95	27	22	34	9	4	13	68	58	266
Macijauskas, A.	18	569	18	393	39	84	36	42%	148	88	59%	116	109	93%	14	47	61	32	30	46	4	8	5	54	109	406
Nocioni, Andrés	16	509	16	280	29	65	28	43%	149	78	52%	62	40	64%	29	107	136	32	17	37	15	6	12	51	71	327
Prigioni, Pablo	18	483	18	87	14	44	13	29%	30	15	50%	20	18	90%	5	33	38	64	43	23	0	4	1	41	23	139
Vidal, Sergi	18	368	2	99	18	31	14	45%	49	19	38%	29	19	65%	9	40	49	26	19	16	0	1	1	30	23	112
Scola, Luis	12	354	8	211	35	1	0	0%	146	85	58%	61	41	67%	35	38	73	18	17	32	2	4	1	45	56	214
Calderón, J.M.	17	260		101	20	20	5	25%	54	32	59%	26	22	84%	17	24	41	33	21	12	3	3	1	27	32	148
Jelic, Dusan	16	196	3	54	9	0	0	0%	44	21	47%	17	12	70%	12	30	42	2	5	8	4	0	0	40	21	52
Betts, Andrew	5	120	5	40	18	0	0	0%	37	15	40%	18	10	55%	9	15	24	7	2	8	4	5	2	15	12	31
Buesa, Javi	7	28		7	3	2	1	50%	5	2	40%	0	0	0%	0	3	3	0	0	0	0	1	0	3	0	2
B Koturovic, D.	4	97	2	34	13	0	0	0%	23	14	60%	10	6	60%	7	10	17	2	8	9	4	1	1	13	5	34
Datos de Equipo	18			0		0	0	0%	0	0	0%	0	0	0%	22	29	51	0	7	10	0	0	0	4	9	53
Totales		3600		1579	110	254	98	38%	884	472	53%	433	341	78%	193	437	630	243	191	235	45	37	37	391	419	1784

LECHE RIO — Estadísticas acumuladas hasta la Jornada 18

	Par jug	Min jug	5i	Puntos Tot	Puntos Max	Tiros de 3 Int	Tiros de 3 Con	Tiros de 3 %	Tiros de 2 Int	Tiros de 2 Con	Tiros de 2 %	Tiros libres Int	Tiros libres Con	Tiros libres %	Rebotes Ofe	Rebotes Def	Rebotes Tot	Asi efe	Balones Rec	Balones Per	Tapones Fav	Tapones Con	Faltas Mat	Faltas Com	Faltas Rec	Val
Davis, Devin	18	575	18	246	26	2	1	50%	203	91	44%	88	61	69%	53	93	146	34	30	53	3	15	7	63	106	294
Garcés, Rubén	16	464	16	177	16	0	0	0%	159	74	46%	42	29	69%	48	96	144	10	16	30	20	13	9	45	46	227
Sanmartín, C.	18	459	9	163	15	55	18	32%	70	38	54%	40	33	82%	25	48	73	24	21	25	1	3	1	43	44	179
Gomis, Joseph	17	433	15	178	18	28	7	25%	117	60	51%	49	37	75%	9	20	29	30	14	35	2	8	1	49	43	114
Racca, Jorge	14	427	14	208	29	58	26	44%	93	53	56%	31	24	77%	16	14	30	8	16	16	3	6	0	21	31	174
Biota, Nacho	18	427	13	182	28	49	21	42%	75	42	56%	44	35	79%	11	27	38	17	8	23	2	8	4	47	37	136
Lewis, Danny	18	395	3	148	17	55	21	38%	68	27	39%	33	31	93%	4	25	29	30	23	33	1	8	0	34	52	131
González, R.	18	248		94	16	37	12	32%	33	17	51%	32	24	75%	17	25	42	3	14	12	0	2	0	40	31	81
Fernández, P.	15	163	2	32	6	0	0	0%	38	13	34%	10	6	60%	12	23	35	3	7	11	3	5	0	31	10	14
López, Esteban	7	33		9	7	1	1	100%	6	3	50%	0	0	0%	1	1	2	3	2	4	0	0	0	4	0	5
Datos de Equipo	18			0		0	0	0%	0	0	0%	0	0	0%	35	27	62	0	12	10	0	0	0	3	7	68
Totales		3625		1437	106	285	107	37%	862	418	48%	369	280	75%	231	399	630	162	163	252	35	68	22	380	407	1423

SERVICIO DE ESTADISTICAS ACB

AUNA GRAN CANARIA — Estadísticas acumuladas hasta la Jornada 18

	Par jug	Min jug	5i	Puntos Tot	Puntos Max	Tiros de 3 Int	Tiros de 3 Con	Tiros de 3 %	Tiros de 2 Int	Tiros de 2 Con	Tiros de 2 %	Tiros libres Int	Tiros libres Con	Tiros libres %	Rebotes Ofe	Rebotes Def	Rebotes Tot	Asi efe	Balones Rec	Balones Per	Tapones Fav	Tapones Con	Faltas Mat	Faltas Com	Faltas Rec	Val
Goree, Marcus	18	572	18	310	26	20	3	15%	248	120	48%	84	61	72%	53	86	139	30	16	27	26	12	28	32	88	370
Guerra, Roberto	18	473	13	128	20	42	14	33%	74	33	44%	31	20	64%	8	27	35	31	25	27	4	12	2	42	61	123
Reynés, P.	18	365	6	130	13	37	16	43%	64	28	43%	40	26	65%	8	35	43	55	11	39	0	6	0	34	49	138
Burke, Pat	17	353	16	178	21	26	10	38%	119	63	52%	31	22	70%	22	70	92	4	10	31	9	4	4	42	32	167
Klein, Jason	18	330	1	127	24	83	35	42%	20	9	45%	5	4	80%	6	23	29	8	5	10	0	3	0	30	4	70
Martínez, G.	14	316	12	71	11	31	6	19%	40	20	50%	17	13	76%	5	27	32	44	9	21	1	2	0	26	22	81
Moran, Jim	18	303	14	48	11	37	12	32%	20	6	30%	0	0	0%	9	29	38	10	6	12	5	0	2	39	11	28
Vázquez, Fran	17	269	1	111	21	0	0	0%	70	42	60%	37	27	72%	20	42	62	3	5	8	17	4	15	27	23	144
Baldo, Víctor	18	221		70	11	4	1	25%	62	25	40%	24	17	70%	20	27	47	6	10	14	8	10	1	40	29	59
Penney, Kirk	8	157	6	67	15	34	13	38%	23	11	47%	9	6	66%	5	11	16	3	6	12	0	1	0	12	11	42
Montas, Alexis	7	35	1	2	2	0	0	0%	2	1	50%	0	0	0%	1	4	5	1	2	5	2	0	0	3	1	4
Alvarado, J.	3	32		3	3	0	0	0%	2	1	50%	6	1	16%	1	1	2	2	0	0	0	0	0	5	5	1
B Traina, Brad	10	199	2	84	20	45	17	37%	36	13	36%	8	7	87%	5	20	25	3	14	4	2	2	2	26	15	59
Datos de Equipo	18			0		0	0	0%	0	0	0%	0	0	0%	22	30	52	0	10	6	0	0	0	0	1	57
Totales		3625		1329	88	359	127	35%	780	372	47%	292	204	69%	185	432	617	200	129	216	74	56	54	358	352	1343

ADECCO ESTUDIANTES — Estadísticas acumuladas hasta la Jornada 18

	Par jug	Min jug	5i	Puntos Tot	Puntos Max	Tiros de 3 Int	Tiros de 3 Con	Tiros de 3 %	Tiros de 2 Int	Tiros de 2 Con	Tiros de 2 %	Tiros libres Int	Tiros libres Con	Tiros libres %	Rebotes Ofe	Rebotes Def	Rebotes Tot	Asi efe	Balones Rec	Balones Per	Tapones Fav	Tapones Con	Faltas Mat	Faltas Com	Faltas Rec	Val
Reyes, Felipe	18	530	16	289	24	3	1	33%	183	109	59%	105	68	64%	56	89	145	32	16	55	15	11	3	58	94	354
Loncar, Nikola	18	508	10	188	18	79	21	26%	92	48	52%	42	29	69%	11	26	37	28	22	29	2	6	0	38	30	119
Jasen, Hernán	18	402	15	175	16	46	9	19%	94	53	56%	57	42	73%	38	55	93	20	35	21	5	9	6	47	52	210
Brewer, Corey	18	385	10	181	26	102	34	33%	61	25	40%	39	29	74%	7	27	34	32	16	37	2	6	0	43	46	111
Azofra, Nacho	18	343	8	114	14	50	21	42%	22	15	68%	23	21	91%	5	22	27	50	14	25	1	1	0	59	30	113
Jiménez, Carlos	11	328	11	113	20	26	9	34%	52	24	46%	50	38	76%	22	46	68	15	15	18	2	2	2	21	57	172
Patterson, A.	13	303	5	118	17	21	6	28%	84	42	50%	21	16	76%	25	43	68	12	8	26	9	1	11	48	20	98
Iturbe, Iker	17	293		102	13	39	13	33%	43	23	53%	20	17	85%	8	25	33	22	13	21	1	3	0	35	24	87
Vidaurreta, R.	17	272	14	70	12	2	0	0%	57	26	45%	33	18	54%	24	32	56	4	6	15	2	6	0	39	36	66
Miso, Andrés	14	154		58	12	20	9	45%	22	8	36%	21	15	71%	6	12	18	8	7	8	0	1	0	17	26	60
García, Adrián	1	3		0	0	1	0	0%	0	0	0%	0	0	0%	0	1	1	0	0	1	0	0	0	0	0	-1
Martín, Jan	1	0		0	0	0	0	0%	0	0	0%	0	0	0%	0	0	0	0	0	0	0	0	0	0	0	0
B Stewart, Kebu	4	78	1	29	12	0	0	0%	21	8	38%	22	13	59%	7	11	18	0	0	8	1	0	0	9	13	22
Datos de Equipo	18			0		0	0	0%	0	0	0%	0	0	0%	25	35	60	0	7	6	0	0	0	1	8	68
Totales		3600		1437	96	389	123	31%	731	381	52%	433	306	70%	234	424	658	223	159	270	40	46	22	415	436	1479

JABONES PARDO FUENLABRADA — Estadísticas acumuladas hasta la Jornada 18

	Par jug	Min jug	5i	Puntos Tot	Puntos Max	Tiros de 3 Int	Tiros de 3 Con	Tiros de 3 %	Tiros de 2 Int	Tiros de 2 Con	Tiros de 2 %	Tiros libres Int	Tiros libres Con	Tiros libres %	Rebotes Ofe	Rebotes Def	Rebotes Tot	Asi efe	Balones Rec	Balones Per	Tapones Fav	Tapones Con	Faltas Mat	Faltas Com	Faltas Rec	Val
Scott, Richard	18	597	18	347	29	30	11	36%	247	135	54%	58	44	75%	22	81	103	29	23	54	8	10	0	60	76	317
Rodríguez, Javi	18	536	17	156	14	38	14	36%	59	21	35%	98	72	73%	14	38	52	92	33	57	3	2	0	53	94	230
Beechum, Hurl	17	533	16	229	25	135	54	40%	55	23	41%	27	21	77%	13	39	52	11	16	16	3	4	1	39	32	165
Solana, F.	17	496	16	149	20	54	14	25%	67	30	44%	52	47	90%	14	48	62	43	16	34	3	11	0	54	55	147
Guardia, Salva	18	334	1	167	20	17	3	17%	101	50	49%	86	58	67%	38	44	82	9	11	26	14	11	0	56	52	149
Jackson, Robert	13	261	13	138	20	0	0	0%	91	58	63%	35	22	62%	24	56	80	2	11	17	3	5	0	40	32	158
Quintana, Rubén	16	217	2	59	18	21	8	38%	29	13	44%	11	9	81%	4	18	22	9	13	16	1	2	0	24	16	47
Larragán, Borja	17	200	1	71	19	30	15	50%	18	7	38%	15	12	80%	1	4	5	22	5	11	0	2	0	24	21	58
García, Dani	18	173		55	15	33	13	39%	13	6	46%	7	4	57%	6	26	32	8	2	3	4	1	0	24	8	51
Pérez, Sergio	15	145	1	59	9	25	6	24%	27	17	62%	9	7	77%	9	17	26	4	2	5	3	1	0	16	12	53
B Oduok, Ime	5	65	4	16	6	0	0	0%	11	5	45%	10	6	60%	3	10	13	0	3	6	3	2	3	14	10	13
B Eslava, Ariel	4	43	1	5	5	1	0	0%	6	2	33%	4	1	25%	7	5	12	1	3	4	0	1	0	7	4	5
Datos de Equipo	18			0		0	0	0%	0	0	0%	0	0	0%	21	30	51	0	10	18	0	0	0	7	2	38
Totales		3600		1451	97	384	138	35%	724	367	50%	412	303	73%	176	416	592	230	148	267	45	52	4	418	414	1431

CASADEMONT GIRONA — Estadísticas acumuladas hasta la Jornada 18

	Par jug	Min jug	5i	Puntos Tot	Puntos Max	Tiros de 3 Int	Tiros de 3 Con	Tiros de 3 %	Tiros de 2 Int	Tiros de 2 Con	Tiros de 2 %	Tiros libres Int	Tiros libres Con	Tiros libres %	Rebotes Ofe	Rebotes Def	Rebotes Tot	Asi efe	Balones Rec	Balones Per	Tapones Fav	Tapones Con	Faltas Mat	Faltas Com	Faltas Rec	Val
Panko, Andy	18	608	18	310	31	58	13	22%	169	88	52%	118	95	80%	42	64	106	17	7	40	4	17	4	54	110	294
Myers, Terrell	18	478	15	237	30	79	37	46%	95	41	43%	56	44	78%	6	32	38	46	13	35	2	7	0	56	67	197
Johnson, Sydney	18	447	11	86	14	38	8	21%	47	24	51%	33	14	42%	14	37	51	39	17	27	1	4	0	35	51	107
Struelens, Eric	18	387	11	152	23	37	13	35%	100	48	48%	25	17	68%	35	56	91	12	16	28	14	6	7	54	28	141
Thomas, John	15	328	11	142	17	0	0	0%	124	59	47%	35	24	68%	39	39	78	6	9	23	9	6	3	50	37	126
Trias, Jordi	15	291		115	17	21	12	57%	70	32	45%	23	15	65%	23	63	86	15	4	17	10	6	3	31	29	150
Jofresa, Rafa	15	285	7	95	20	51	16	31%	27	14	51%	22	19	86%	5	19	24	23	8	27	1	1	0	30	25	67
Rogers, Paul	16	282	7	82	12	1	0	0%	75	36	48%	22	10	45%	27	47	74	6	7	16	6	6	5	30	27	98
Sambugaro, M.	18	254	3	65	12	40	19	47%	8	3	37%	2	2	100%	1	11	12	6	8	5	2	1	0	16	7	52
Okulaja, A.	8	227	7	103	20	25	9	36%	60	27	45%	32	22	68%	14	35	49	11	16	23	1	3	0	23	31	103
Espinosa, Toni	4	22		8	8	1	0	0%	3	3	100%	2	2	100%	0	4	4	1	0	0	0	0	0	6	1	7
Sàbat, Albert	3	16		0	0	3	0	0%	1	0	0%	0	0	0%	0	1	1	1	3	0	0	0	0	2	0	-1
Datos de Equipo	18			0		0	0	0%	0	0	0%	0	0	0%	23	22	45	0	6	7	0	0	0	0	2	46
Totales		3625		1395	101	354	127	35%	779	375	48%	370	264	71%	229	430	659	183	114	248	50	57	22	387	415	1387

SERVICIO DE ESTADISTICAS ACB

DKV JOVENTUT — Estadísticas acumuladas hasta la Jornada 18

	Par jug	Min jug	5i	Puntos Tot	Puntos Max	Tiros de 3 Int	Tiros de 3 Con	Tiros de 3 %	Tiros de 2 Int	Tiros de 2 Con	Tiros de 2 %	Tiros libres Int	Tiros libres Con	Tiros libres %	Rebotes Ofe	Rebotes Def	Rebotes Tot	Asi efe	Balones Rec	Balones Per	Tapones Fav	Tapones Con	Faltas Mat	Faltas Com	Faltas Rec	Val
Arnold, Jamie	18	523	17	342	33	35	17	48%	207	111	53%	84	69	82%	46	84	130	13	24	32	10	9	15	49	74	374
Marco, Carles	18	521	18	200	23	89	39	43%	62	25	40%	39	33	84%	3	31	34	80	16	38	0	7	0	52	39	179
Fernández, Rudy	18	509	13	191	23	59	25	42%	68	38	55%	43	40	93%	23	50	73	40	37	19	2	5	11	43	53	262
Tabak, Zan	18	492	18	215	23	1	0	0%	143	94	65%	50	27	54%	41	77	118	21	5	46	22	7	14	53	46	248
Digbeu, Alain	18	413	12	158	20	59	22	37%	52	30	57%	39	32	82%	11	31	42	18	24	19	7	3	10	52	48	157
Radulovic, N.	18	324	4	160	22	43	9	20%	75	42	56%	62	49	79%	24	37	61	15	19	21	2	3	5	49	54	158
Dumas, Stephane	18	276	1	84	12	15	2	13%	66	29	43%	22	20	90%	7	21	28	36	15	32	1	3	0	26	27	78
Alzamora, Alf.	18	272		107	13	11	7	63%	55	25	45%	51	36	70%	29	22	51	10	13	19	4	2	3	55	47	107
Vázquez, Paco	16	230	7	57	12	34	10	29%	22	6	27%	18	15	83%	1	13	14	11	3	12	0	1	0	21	22	30
Drame, Souley	9	55		12	6	5	2	40%	2	2	100%	3	2	66%	0	2	2	1	1	2	1	0	1	13	3	1
Guzmán, J.M.	3	12		7	5	4	1	25%	3	2	66%	0	0	0%	0	1	1	3	1	0	0	1	0	1	0	6
Datos de Equipo	18			0		0	0	0%	0	0	0%	0	0	0%	16	25	41	0	9	12	0	0	0	1	6	43
Totales		3625		1533	103	355	134	37%	755	404	53%	411	323	78%	201	394	595	248	167	252	49	41	59	415	419	1643

CAPRABO LLEIDA — Estadísticas acumuladas hasta la Jornada 18

	Par jug	Min jug	5i	Puntos Tot	Puntos Max	Tiros de 3 Int	Tiros de 3 Con	Tiros de 3 %	Tiros de 2 Int	Tiros de 2 Con	Tiros de 2 %	Tiros libres Int	Tiros libres Con	Tiros libres %	Rebotes Ofe	Rebotes Def	Rebotes Tot	Asi efe	Balones Rec	Balones Per	Tapones Fav	Tapones Con	Faltas Mat	Faltas Com	Faltas Rec	Val
Bramlett, A.J.	18	511	18	197	20	1	0	0%	163	84	51%	55	29	52%	55	72	127	27	18	43	21	14	9	68	44	203
Esteller, Roger	18	488	11	189	25	63	16	25%	105	54	51%	49	33	67%	16	34	50	19	17	33	1	9	1	49	49	120
Alston, Derrick	17	485	14	206	27	4	0	0%	176	81	46%	76	44	57%	39	75	114	20	19	28	16	6	8	47	65	228
Ramos, Sergio	17	455	14	209	20	50	13	26%	93	55	59%	78	60	76%	18	64	82	9	16	33	0	11	0	41	79	217
Rodilla, Nacho	18	434	13	166	19	42	14	33%	75	41	54%	64	42	65%	12	20	32	42	19	23	2	6	0	31	65	182
Rogers, Johnny	18	377	3	154	18	54	16	29%	64	41	64%	26	24	92%	20	40	60	10	12	11	1	2	0	44	27	144
Angulo, Alberto	18	350	9	119	13	19	6	31%	78	45	57%	24	11	45%	7	34	41	30	17	28	1	3	0	31	29	116
Comas, Jaume	18	314	5	75	13	21	2	9%	44	24	54%	33	21	63%	5	15	20	34	27	24	1	5	0	55	38	60
Alvarez, Berni	16	171	2	63	15	38	16	42%	11	4	36%	11	7	63%	8	7	15	3	6	8	2	2	0	21	9	34
Tamames, Berni	5	41	1	16	10	0	0	0%	14	8	57%	2	0	0%	2	4	6	0	2	2	1	1	1	5	3	12
Fornas, Roger	1	1		0	0	0	0	0%	0	0	0%	0	0	0%	0	0	0	0	0	0	0	0	0	0	0	0
Arco, Salva	1	0		0	0	0	0	0%	0	0	0%	0	0	0%	0	0	0	0	0	0	0	0	0	0	0	0
Datos de Equipo	18			0		0	0	0%	0	0	0%	0	0	0%	21	33	54	0	12	15	0	0	0	5	4	50
Totales		3625		1394	99	292	83	28%	823	437	53%	418	271	64%	203	398	601	194	165	248	46	59	19	397	412	1366

REAL MADRID — Estadísticas acumuladas hasta la Jornada 18

	Par jug	Min jug	5i	Puntos Tot	Puntos Max	Tiros de 3 Int	Tiros de 3 Con	Tiros de 3 %	Tiros de 2 Int	Tiros de 2 Con	Tiros de 2 %	Tiros libres Int	Tiros libres Con	Tiros libres %	Rebotes Ofe	Rebotes Def	Rebotes Tot	Asi efe	Balones Rec	Balones Per	Tapones Fav	Tapones Con	Faltas Mat	Faltas Com	Faltas Rec	Val
Bennett, Elmer	18	619	18	273	25	81	32	39%	112	56	50%	91	65	71%	9	40	49	101	33	48	1	7	0	54	109	326
Herreros, A.	18	522	18	203	25	78	32	41%	67	36	53%	41	35	85%	13	44	57	23	15	25	1	3	1	37	45	196
Fotsis, Antonis	18	499	16	240	20	67	28	41%	114	55	48%	60	46	76%	33	85	118	17	28	21	19	6	24	60	49	272
Kambala, K.	16	486	13	300	25	1	0	0%	211	124	58%	76	52	68%	32	64	96	5	12	34	4	14	16	57	67	267
Mumbrú, Alex	18	373	6	164	19	68	31	45%	46	27	58%	28	17	60%	10	52	62	12	13	21	4	4	1	40	28	151
Stojic, Mario	17	364	9	75	10	28	13	46%	27	11	40%	20	14	70%	10	31	41	17	20	20	3	2	0	49	23	71
Victoriano, L.	17	246		55	10	28	7	25%	16	5	31%	29	24	82%	4	18	22	33	13	20	1	5	0	43	31	50
Reyes, Alfonso	14	227	6	80	14	0	0	0%	55	34	61%	18	12	66%	13	34	47	3	4	24	1	4	0	36	15	59
Bueno, Antonio	16	186	4	70	12	0	0	0%	54	29	53%	19	12	63%	20	12	32	3	5	13	5	4	4	32	17	51
Hdez-Sonseca,E.	10	68		22	7	0	0	0%	16	9	56%	6	4	66%	7	13	20	1	3	6	8	1	3	9	3	32
Núñez, Roberto	2	11		6	6	5	2	40%	0	0	0%	0	0	0%	0	0	0	0	2	1	0	0	0	2	1	3
Suárez, Quique	1	0		0	0	1	0	0%	0	0	0%	0	0	0%	0	0	0	0	0	0	0	0	0	0	0	-1
Datos de Equipo	18			0		0	0	0%	0	0	0%	0	0	0%	12	27	39	0	7	10	0	0	0	1	4	39
Totales		3600		1488	98	357	145	40%	718	386	53%	388	281	72%	163	420	583	215	155	243	47	50	49	420	392	1516

TU PRIMERA COMPAÑÍA.

SERVICIO DE ESTADISTICAS ACB

RICOH MANRESA — Estadísticas acumuladas hasta la Jornada 18

	Par jug	Min jug	5i	Puntos Tot	Puntos Max	Tiros de 3 Int	Tiros de 3 Con	Tiros de 3 %	Tiros de 2 Int	Tiros de 2 Con	Tiros de 2 %	Tiros libres Int	Tiros libres Con	Tiros libres %	Rebotes Ofe	Rebotes Def	Rebotes Tot	Asi efe	Balones Rec	Balones Per	Tapones Fav	Tapones Con	Faltas Mat	Faltas Com	Faltas Rec	Val
Williams, H.	18	552	18	256	24	7	2	28%	175	93	53%	82	64	78%	34	117	151	27	20	35	34	17	3	63	79	347
Oliver, Albert	18	503	18	192	24	50	15	30%	93	40	43%	87	67	77%	15	48	63	58	23	29	2	6	0	50	82	227
Brown, John	18	503	18	226	25	29	9	31%	146	85	58%	41	29	70%	33	80	113	14	12	42	12	6	13	59	39	216
Laviña, Ferran	17	496	16	236	22	65	27	41%	83	43	51%	87	69	79%	7	35	42	34	21	39	1	5	1	52	87	229
Espil, Juan	18	457	2	273	24	117	55	47%	47	23	48%	66	62	93%	3	16	19	31	18	18	0	6	0	55	45	217
Cilla, Jesús	18	293	15	88	13	10	4	40%	69	28	40%	28	20	71%	7	26	33	6	18	14	0	12	2	26	27	65
Cisteró, Maiol	18	232		42	6	15	4	26%	19	8	42%	17	14	82%	3	12	15	26	8	12	0	1	0	40	19	32
Llorens, Jordi	18	221		57	7	0	0	0%	49	23	46%	20	11	55%	19	30	49	2	1	20	6	7	0	55	18	16
Martínez, Rafa	17	184	3	54	10	21	9	42%	15	7	46%	18	13	72%	2	14	16	12	6	7	2	4	0	18	23	59
Singla, Jordi	16	159		55	10	22	11	50%	14	7	50%	10	8	80%	5	13	18	2	4	6	4	0	1	23	11	45
Datos de Equipo	18			0		0	0	0%	0	0	0%	0	0	0%	31	19	50	0	6	11	0	0	0	1	6	50
Totales		3600		1479	96	336	136	40%	710	357	50%	456	357	78%	159	410	569	212	137	233	61	64	20	442	436	1503

C.B. POLARIS WORLD MURCIA — Estadísticas acumuladas hasta la Jornada 18

	Par jug	Min jug	5i	Puntos Tot	Puntos Max	Tiros de 3 Int	Tiros de 3 Con	Tiros de 3 %	Tiros de 2 Int	Tiros de 2 Con	Tiros de 2 %	Tiros libres Int	Tiros libres Con	Tiros libres %	Rebotes Ofe	Rebotes Def	Rebotes Tot	Asi efe	Balones Rec	Balones Per	Tapones Fav	Tapones Con	Faltas Mat	Faltas Com	Faltas Rec	Val
Scott, Brent	18	603	18	295	26	3	1	33%	213	113	53%	113	66	58%	75	86	161	35	9	56	10	23	16	71	98	309
Sánchez, Xavier	18	558	14	172	16	42	11	26%	93	55	59%	38	29	76%	9	42	51	32	38	24	1	3	0	32	50	207
Reynolds-Dean	18	523	18	237	31	10	3	30%	194	95	48%	52	38	73%	41	82	123	25	29	36	29	6	6	50	52	283
Galilea, J.L.	17	375	9	101	11	47	19	40%	23	14	60%	23	16	69%	4	16	20	60	18	33	0	1	0	46	28	103
López, Ferran	18	369	9	119	18	52	17	32%	75	26	34%	29	16	55%	4	20	24	37	14	32	0	5	0	26	34	68
Van Lacke, F.	17	349	5	139	21	55	22	40%	53	26	49%	36	21	58%	5	22	27	14	23	17	0	2	2	42	46	113
Bárcenas, E.	15	163	5	63	11	18	7	38%	27	14	51%	16	14	87%	9	27	36	7	3	7	2	3	0	34	15	56
Horton, Steve	16	155		27	6	0	0	0%	29	10	34%	13	7	53%	14	10	24	1	8	5	6	4	2	29	14	17
Nover, Matt	13	104		37	13	0	0	0%	30	15	50%	8	7	87%	10	14	24	0	3	7	0	0	0	12	11	40
Moltedo, J.M.	4	64	1	21	9	14	2	14%	8	5	62%	8	5	62%	1	6	7	2	3	6	1	0	0	6	11	15
B Markovic, Nenad	14	295	10	101	23	48	11	22%	53	21	39%	27	26	96%	3	21	24	21	11	22	4	4	0	30	21	56
B Bracey, Bryan	5	66	1	25	8	14	3	21%	20	7	35%	3	2	66%	3	8	11	3	3	5	0	2	3	10	3	3
Datos de Equipo	18			0		0	0	0%	0	0	0%	0	0	0%	23	24	47	0	17	6	0	0	0	0	2	60
Totales		3625		1337	94	303	96	31%	818	401	49%	366	247	67%	201	378	579	237	179	256	53	53	29	388	385	1330

PAMESA CERAMICA VALENCIA — Estadísticas acumuladas hasta la Jornada 18

	Par jug	Min jug	5i	Puntos Tot	Puntos Max	Tiros de 3 Int	Tiros de 3 Con	Tiros de 3 %	Tiros de 2 Int	Tiros de 2 Con	Tiros de 2 %	Tiros libres Int	Tiros libres Con	Tiros libres %	Rebotes Ofe	Rebotes Def	Rebotes Tot	Asi efe	Balones Rec	Balones Per	Tapones Fav	Tapones Con	Faltas Mat	Faltas Com	Faltas Rec	Val
Rigaudeau, A.	18	467	18	227	26	69	24	34%	75	46	61%	69	63	91%	5	34	39	36	32	28	3	3	0	57	69	238
Oberto, F.	18	449	13	206	24	0	0	0%	147	91	61%	58	24	41%	22	54	76	33	18	36	16	6	8	62	54	209
Tomasevic, D.	18	448	13	149	17	0	0	0%	120	59	49%	67	31	46%	50	80	130	60	25	37	7	5	4	46	53	239
Montecchia, A.	17	403	10	153	19	73	35	47%	25	16	64%	20	16	80%	6	38	44	45	25	25	2	3	0	50	25	165
Dikoudis, Dimos	16	332	10	170	23	18	7	38%	119	64	53%	42	21	50%	29	38	67	9	7	21	5	9	2	45	36	132
Abbio, A.	13	280	4	87	17	35	18	51%	19	9	47%	21	15	71%	1	20	21	18	7	17	3	4	0	39	33	76
Paraíso, J.A.	15	277	1	91	20	26	8	30%	32	19	59%	46	29	63%	15	29	44	8	10	18	5	3	0	30	42	101
Kammerichs, F.	17	272	10	143	25	23	11	47%	81	48	59%	21	14	66%	24	34	58	15	7	18	15	7	8	38	26	149
Popovic, Marko	17	252	5	112	15	49	15	30%	40	16	40%	45	35	77%	4	11	15	24	8	19	0	5	0	31	47	83
García, Asier	16	216		92	14	42	16	38%	37	17	45%	14	10	71%	17	19	36	10	4	13	2	0	1	23	8	66
Luengo, Víctor	16	209	6	63	12	16	5	31%	33	18	54%	19	12	63%	7	17	24	17	6	12	4	3	0	32	20	54
Llompart, Pedro	6	16		3	3	1	0	0%	4	1	25%	6	1	16%	0	1	1	2	1	2	0	0	0	5	2	-7
Rodríguez, J.	1	2		2	2	0	0	0%	1	1	100%	0	0	0%	0	1	1	0	0	0	0	0	0	0	0	3
Amador, José	1	1		3	3	0	0	0%	1	1	100%	2	1	50%	1	0	1	0	0	0	0	0	0	1	1	3
Mainoldi, Leo	1	1		0	0	0	0	0%	0	0	0%	0	0	0%	0	0	0	0	0	0	0	0	0	1	0	-1
Datos de Equipo	18			0		0	0	0%	0	0	0%	0	0	0%	16	33	49	0	11	2	0	0	0	1	2	59
Totales		3625		1501	98	352	139	39%	734	406	55%	430	272	63%	197	409	606	277	161	248	62	48	23	461	418	1569

UNICAJA — Estadísticas acumuladas hasta la Jornada 18

	Par jug	Min jug	5i	Puntos Tot	Puntos Max	Tiros de 3 Int	Tiros de 3 Con	Tiros de 3 %	Tiros de 2 Int	Tiros de 2 Con	Tiros de 2 %	Tiros libres Int	Tiros libres Con	Tiros libres %	Rebotes Ofe	Rebotes Def	Rebotes Tot	Asi efe	Balones Rec	Balones Per	Tapones Fav	Tapones Con	Faltas Mat	Faltas Com	Faltas Rec	Val
Bullock, Louis	18	492	12	282	33	96	40	41%	106	45	42%	83	72	86%	10	32	42	25	11	30	2	10	0	48	70	216
Sonko, Mous	17	482	15	187	19	45	15	33%	69	39	56%	82	64	78%	15	30	45	53	17	25	7	4	1	61	71	212
Rodríguez, Bern	18	368	5	98	16	50	16	32%	37	18	48%	17	14	82%	6	24	30	37	16	24	0	3	0	44	24	78
Herrmann, W.	17	366	10	131	19	46	11	23%	75	34	45%	39	30	76%	14	54	68	12	7	22	1	4	5	18	42	132
Kornegay, Chuck	14	296	12	64	15	0	0	0%	60	24	40%	28	16	57%	31	48	79	8	9	24	15	1	5	42	30	90
Cabezas, Carlos	18	270	5	112	16	43	13	30%	37	20	54%	38	33	86%	11	17	28	16	11	19	1	5	0	33	36	95
Lewis, Larry	9	267	8	120	19	8	4	50%	84	50	59%	10	8	80%	16	37	53	18	12	16	8	6	7	28	18	139
Gabriel, Germán	18	229	3	103	15	10	2	20%	65	37	56%	33	23	69%	17	37	54	4	11	26	1	4	0	33	41	105
Risacher, S.	12	228	7	73	21	28	8	28%	37	19	51%	14	11	78%	5	21	26	9	7	10	4	4	0	36	16	44
Weis, Frederic	15	218	1	34	8	0	0	0%	27	15	55%	7	4	57%	18	22	40	4	6	11	9	3	1	40	12	36
Phillip, Darren	16	197	4	42	9	4	1	25%	35	14	40%	15	11	73%	15	22	37	8	6	14	4	1	0	31	16	39
Huertas, Rafael	1	4		0	0	1	0	0%	1	0	0%	0	0	0%	0	0	0	0	0	0	0	0	0	0	0	-2
B Alexander, V.	8	232	8	95	21	6	1	16%	90	38	42%	19	16	84%	18	28	46	11	7	17	1	2	0	22	22	81
Datos de Equipo	18			0		0	0	0%	0	0	0%	0	0	0%	21	36	57	0	15	8	0	0	0	0	5	69
Totales		3650		1341	95	337	111	32%	723	353	48%	385	302	78%	197	408	605	205	135	246	53	47	19	436	403	1334

SERVICIO DE ESTADISTICAS ACB

CAJA SAN FERNANDO — Estadísticas acumuladas hasta la Jornada 18

	Par jug	Min jug	5i	Puntos Tot	Puntos Max	Tiros de 3 Int	Tiros de 3 Con	Tiros de 3 %	Tiros de 2 Int	Tiros de 2 Con	Tiros de 2 %	Tiros libres Int	Tiros libres Con	Tiros libres %	Rebotes Ofe	Rebotes Def	Rebotes Tot	Asi efe	Balones Rec	Balones Per	Tapones Fav	Tapones Con	Faltas Mat	Faltas Com	Faltas Rec	Val
Slanina, D.	18	582	18	312	31	99	41	41%	139	74	53%	46	41	89%	5	27	32	34	25	28	0	4	9	46	57	254
Santangelo, M.	18	508	18	222	19	73	29	39%	115	55	47%	33	25	75%	5	37	42	62	19	28	0	2	1	37	40	206
Evtimov, Vasco	18	491	11	183	21	1	0	0%	146	76	52%	60	31	51%	57	133	190	25	14	41	3	15	2	52	50	257
Abrams, Danya	16	454	13	247	27	6	5	83%	156	84	53%	86	64	74%	32	46	78	29	19	52	6	16	2	52	81	245
Cazorla, Carlos	18	352	9	96	14	9	6	66%	61	33	54%	23	12	52%	12	38	50	28	10	19	2	5	0	44	24	100
Larrañaga, Jay	16	296	8	123	30	63	33	52%	19	8	42%	19	8	42%	5	20	25	11	7	10	1	1	0	35	20	89
Jones, Alvin	13	245	10	58	11	1	0	0%	46	21	45%	23	16	69%	23	41	64	3	9	19	22	2	11	31	31	102
Pérez, Raúl	16	241	1	98	17	51	21	41%	27	12	44%	11	11	100%	3	18	21	5	4	14	2	1	0	18	7	59
Cherry, Carlos	18	211		75	11	25	6	24%	39	19	48%	24	19	79%	3	12	15	22	9	16	0	3	0	25	28	61
Mikhailov, M.	16	208	2	45	7	0	0	0%	45	20	44%	11	5	45%	17	29	46	11	6	8	10	5	1	29	18	63
Esmorís, J.R.	10	62		15	9	3	1	33%	13	5	38%	2	2	100%	0	7	7	3	3	5	1	1	0	11	2	4
Datos de Equipo	18			0		0	0	0%	0	0	0%	0	0	0%	30	29	59	0	11	6	0	0	0	2	10	72
Totales		3650		1474	102	331	142	42%	806	407	50%	338	234	69%	192	437	629	233	136	246	47	55	26	382	368	1512

UNELCO TENERIFE — Estadísticas acumuladas hasta la Jornada 18

	Par jug	Min jug	5i	Puntos Tot	Puntos Max	Tiros de 3 Int	Tiros de 3 Con	Tiros de 3 %	Tiros de 2 Int	Tiros de 2 Con	Tiros de 2 %	Tiros libres Int	Tiros libres Con	Tiros libres %	Rebotes Ofe	Rebotes Def	Rebotes Tot	Asi efe	Balones Rec	Balones Per	Tapones Fav	Tapones Con	Faltas Mat	Faltas Com	Faltas Rec	Val
Hopkins, B.	17	552	16	303	31	4	1	25%	193	119	61%	93	62	66%	50	81	131	22	29	38	9	8	2	56	87	371
Savane, Sitapha	18	521	18	222	23	0	0	0%	163	87	53%	76	48	63%	34	73	107	18	15	29	41	9	17	56	63	268
Corrales, Iván	18	461	17	143	18	75	21	28%	57	24	42%	44	32	72%	7	25	32	76	18	52	0	13	0	54	51	102
Palladino, L.	18	451	13	133	20	63	18	28%	72	25	34%	34	29	85%	7	38	45	23	15	22	0	4	0	29	37	101
Yáñez, Nacho	18	370	14	158	22	53	23	43%	57	32	56%	32	25	78%	29	45	74	8	16	26	1	3	4	47	55	174
Sánchez, Diego	17	289	3	88	12	34	14	41%	36	13	36%	28	20	71%	14	33	47	6	14	19	7	6	1	46	30	70
Gil, David	17	260	1	61	7	32	6	18%	24	9	37%	31	25	80%	0	15	15	27	6	18	0	3	0	15	26	52
Toledo, S.	18	248		109	15	33	15	45%	44	26	59%	16	12	75%	21	41	62	12	7	13	5	3	4	23	20	136
Robles, Pedro	16	198	1	53	11	22	6	27%	28	8	28%	20	19	95%	6	11	17	4	6	9	0	0	0	21	18	31
Rodríguez, Iván	13	150	5	60	16	14	6	42%	21	11	52%	26	20	76%	2	15	17	5	13	9	0	5	0	21	23	59
Guillén, R.	14	115	1	46	12	8	1	12%	27	15	55%	15	13	86%	15	6	21	2	2	5	2	2	0	11	12	46
Calvo, Alvaro	1	10	1	5	5	1	1	100%	2	1	50%	0	0	0%	1	2	3	0	0	1	0	0	0	1	0	5
De la Rosa, R.	1	1		0	0	0	0	0%	0	0	0%	0	0	0%	0	0	0	0	0	0	0	0	0	0	0	0
Datos de Equipo	18			0		0	0	0%	0	0	0%	0	0	0%	27	24	51	0	6	15	0	0	0	0	4	46
Totales		3625		1381	97	339	112	33%	724	370	51%	415	305	73%	213	409	622	203	147	256	65	56	28	380	426	1461

FORUM VALLADOLID — Estadísticas acumuladas hasta la Jornada 18

	Par jug	Min jug	5i	Puntos Tot	Puntos Max	Tiros de 3 Int	Tiros de 3 Con	Tiros de 3 %	Tiros de 2 Int	Tiros de 2 Con	Tiros de 2 %	Tiros libres Int	Tiros libres Con	Tiros libres %	Rebotes Ofe	Rebotes Def	Rebotes Tot	Asi efe	Balones Rec	Balones Per	Tapones Fav	Tapones Con	Faltas Mat	Faltas Com	Faltas Rec	Val
Thompson, Kevin	18	663	18	280	26	2	0	0%	183	106	57%	95	68	71%	88	89	177	25	25	42	29	12	6	58	97	415
Turner, Andre	18	586	17	233	21	65	18	27%	139	66	47%	65	47	72%	9	28	37	75	33	52	2	8	0	44	65	203
Montáñez, Román	18	571	10	227	32	81	32	39%	84	40	47%	61	51	83%	4	28	32	36	25	44	2	7	0	65	81	184
Yebra, Oscar	18	549	18	224	23	79	33	41%	88	47	53%	40	31	77%	18	70	88	27	26	35	10	9	0	50	47	232
Sims, Lewis	17	399	15	187	18	23	8	34%	135	70	51%	31	23	74%	30	45	75	6	10	27	5	6	2	50	28	140
San Emeterio	18	285	8	81	13	17	6	35%	50	22	44%	23	19	82%	15	23	38	19	12	14	0	4	0	34	36	91
Fernández, G.	18	263		122	15	49	24	48%	24	14	58%	29	22	75%	8	25	33	4	8	21	6	1	1	49	26	86
Rejón, G.	13	133	3	31	10	0	0	0%	29	15	51%	6	1	16%	7	17	24	9	4	3	4	3	4	32	6	21
Mc Guthrie, C.	7	72	1	19	7	13	3	23%	10	4	40%	5	2	40%	1	2	3	8	4	5	0	2	0	9	5	4
Odriozola, J.	11	58		30	7	14	8	57%	5	2	40%	2	2	100%	0	3	3	2	1	5	0	1	0	9	3	15
B González, Oscar	10	72		5	3	5	1	20%	1	0	0%	2	2	100%	1	4	5	6	2	6	0	1	0	9	1	-2
Datos de Equipo	18			0		0	0	0%	0	0	0%	0	0	0%	18	22	40	0	6	10	0	0	0	0	5	41
Totales		3650		1439	94	348	133	38%	748	386	51%	359	268	74%	199	356	555	217	156	264	58	54	13	409	400	1430

El Corte Inglés

Patrocinador Copa del Rey ACB

CERVEZA SIN ALCOHOL
San Miguel
SIN 0,0 % Alc

Patrocinador All Star ACB

PROXIMAS JORNADAS LIGA ACB

Liga ACB Jornada 19

AUNA GRAN CANARIA - F.C. BARCELONA	Domingo	11-01-2004	11.30 h. (Ins)	TV3 TVA
REAL MADRID - CASADEMONT GIRONA	Sábado	10-01-2004	19.00 h.	
JABONES PARDO FUENLABRADA - DKV JOVENTUT	Sábado	10-01-2004	19:00 h.	
RICOH MANRESA - CAPRABO LLEIDA	Domingo	11-01-2004	19:00 h.	
UNICAJA - CAJA SAN FERNANDO	Domingo	11-01-2004	12.30 h.	CS
LECHE RIO - C.B. POLARIS WORLD MURCIA	Domingo	11-01-2004	18.30 h.	
ADECCO ESTUDIANTES - PAMESA CERAMICA VALENCIA	Domingo	11-01-2004	12.30 h.	PT2
UNELCO TENERIFE - TAU CERAMICA	Domingo	11-01-2004	17.00 h. (Ins)	La2
ETOSA ALICANTE - FORUM VALLADOLID	Domingo	11-01-2004	12.30 h.	

PRECEDENTES JORNADA 19	Precedentes del partido	Victorias locales (última)	Victorias visitantes (última)
AUNA GRAN CANARIA - F.C. BARCELONA	8	2 (10/11/2001)	6 (12/01/2003)
REAL MADRID - CASADEMONT GIRONA	14	12 (02/12/2001)	2 (26/04/2003)
JABONES PARDO FUENLABRADA - DKV JOVENTUT	6	2 (21/04/2002)	4 (17/05/2003)
RICOH MANRESA - CAPRABO LLEIDA	1	1 (19/01/2003)	0
UNICAJA - CAJA SAN FERNANDO	14	10 (30/12/2002)	4 (06/09/1998)
LECHE RIO - CB POLARIS WORLD MURCIA	5	4 (10/12/1994)	1 (18/12/1993)
ADECCO ESTUDIANTES - PAMESA CERAMICA VALENCIA	14	11 (18/11/2000)	3 (20/10/2002)
UNELCO TENERIFE - TAU CERAMICA	INEDITO	INEDITO	INEDITO
ETOSA ALICANTE - FORUM VALLADOLID	2	1 (01/12/2002)	1 (15/02/2001)

Servicio de Radio ACB

Información (93) 417.24.04
RDSI (93) 254.02.65

Para recibir los cortes de voz en formato MP3 a través de correo electrónico contactar con : **jcerda@liga-acb.es**

ACB.COM
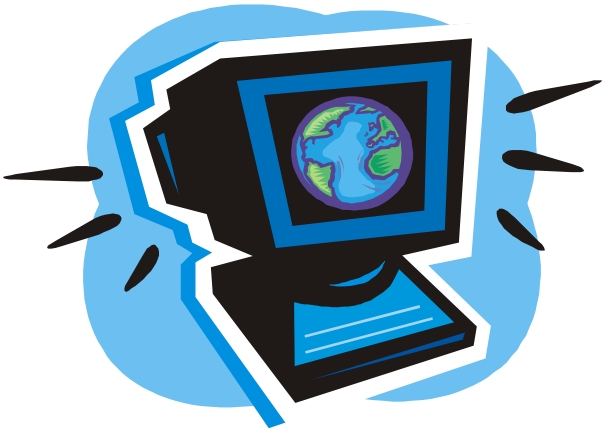
Toda la información del baloncesto en la red