

Noticias

ACB



AÑO XVI - 24 Enero 2005. Departamento ACB Data
Internet : ACB.com

Nº 539

TEMPORADA
2004-2005

JORNADA

18

I N D I C E

Jugador de la Semana	2
Resultados y Clasificaciones	3
Topes de la competición	4
Cuadro de resultados	5
Máximos anotadores	5
Clasificaciones Individuales	6-7
Series	8
Clasificaciones de Equipo	8-9
Fichas Partidos Jornada 18	10-14
Estadísticas acumuladas	15-23
Precedentes y Próximas Jornadas	24



Patrocinador Oficial ACB

JUGADOR DE LA SEMANA

Luis SCOLA (TAU Cerámica)

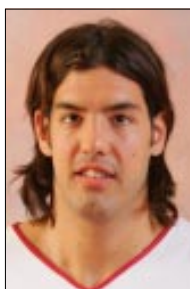

Luis Scola ha protagonizado la actuación más destacada de la 18ª jornada al conseguir 22 puntos (8/11 de dos y 6/8 t.l.), capturar 7 rebotes, dar 6 asistencias, recuperar 2 balones y provocar 8 faltas personales, para una valoración total de 37 puntos. Para el jugador hispano-argentino ésta es su cuarta nominación como mejor Jugador de la Semana en la ACB.

Luis Alberto Scola Balvoa es un ala-pívot de 2,06 m., nacido el 30/04/80 en Buenos Aires (Argentina). Comenzó su carrera profesional en las filas del Ferro Carril Oeste, equipo en el que permaneció hasta su llegada a España en la temporada 1998/99. Fichado por el TAU Cerámica, es cedido al Cabiltel Gijón de la LEB, equipo con el que logró el ascenso a la ACB, convirtiéndose en el extranjero más joven de la liga, al debutar con 19 años. En la temporada 2000/01 se incorpora a las filas del conjunto vitoriano, equipo en el que milita desde entonces. Fue elegido por San Antonio Spurs en la 2ª ronda del draft de la NBA 2002 (nº 56). Scola ha sido campeón de Liga y de Copa del Rey con el TAU Cerámica en la temporada 2001/2002, repitiendo el título copero la pasada campaña 2003/2004. Internacional con Argentina, en todas las categorías, logró con el combinado absoluto la medalla de oro en los pasados Juegos Olímpicos de Atenas 2004 y la medalla de plata en el mundial de Indianápolis '02

..... flashes flashes flashes flashes

- **Pedro Llombart** se convirtió en el héroe del Pamesa Valencia al lograr sobre la bocina el triple decisivo que dio el triunfo a su equipo ante el Adecco Estudiantes. El joven base también forzó la prórroga al anotar un tiro desde la línea de 6,25.
- El Leche Río sumó su sexto triunfo de la temporada con una nueva exhibición de **Charlie Bell**. 31 puntos logró el escolta estadounidense ante el Lagun Aro Bilbao Basket, además de provocar hasta 10 faltas personales.
- **Iván Corrales** se asienta como mejor pasador de la liga. El base del Fórum Valladolid dio ante el Real Madrid hasta 11 pases de canasta, logrando así el tope de la presente temporada.
- El Winterthur FC Barcelona volvió a encontrar en **Dejan Bodiroga** al líder que necesita para superar a sus rivales. Ante el CB Granada, el serbio anotó 22 puntos y 28 de valoración.

Jugador Nacional de la Semana Iker ITURBE (Adecco Estudiantes)



La nominación reservada para los jugadores formados en nuestro país ha sido esta jornada para **Iker Iturbe**. El ala-pívot del Adecco Estudiantes logró 23 puntos (6/10 T.3, 2/4 T.2., 1/2 T.L.), capturó 7 rebotes, dio 2 asistencias, recuperó 3 balones y provocó 2 faltas personales, para lograr un total de 27 p.v.

(1) p.v. = Puntos de Valoración.

Fórmula= +[Puntos+Reb.+Asist.+Rec.+FP rec.+Tap.] - [T. fallados+Pérd.+Tap. Rec.+FP]

VALORACIONES PARA LA JORNADA 18

JUGADOR	VAL	Pts.	Reb.	Asi.	Rec.	Per.	FPe.	FPr.	Tap.	TaR	T3p.	T2p.	T1p.
SCOLA, LUIS	37	22	7	6	2	1	2	8	0	0	0/0	8/11	6/8
BELL, CHARLIE	36	31	4	2	2	3	1	10	0	1	4/9	6/9	7/7
TOMASEVIC, D.	33	15	12	5	2	3	2	4	0	0	0/0	6/6	3/3
BODIROGA, DEJAN	28	22	4	3	1	1	1	6	0	1	2/2	5/8	6/8
ITURBE, IKER	27	23	7	2	3	0	3	2	0	0	6/10	2/4	1/2
ARNOLD, JAMIE	26	27	7	2	1	3	2	1	0	0	3/6	9/13	0/0
DE MIGUEL, I.	26	19	7	0	2	1	5	9	2	1	0/0	7/11	5/7
RAKOCEVIC, IGOR	25	27	2	2	0	3	4	8	0	1	5/8	2/4	8/9
GARCÉS, RUBÉN	25	24	8	0	0	7	4	6	2	0	0/0	10/12	4/6
LÁBAQUE, BRUNO	23	13	6	4	6	1	3	3	0	0	3/8	2/2	0/0
WRIGHT, SHARONE	23	17	8	2	0	3	4	5	2	0	0/0	7/7	3/7
FERNÁNDEZ, RUDY	22	9	9	4	3	3	1	7	0	0	0/2	3/5	3/5
GARBAJOSA, J.	22	16	8	2	0	2	2	9	0	1	3/4	0/6	7/8
OLIVER, ALBERT	21	15	3	2	4	0	2	2	0	0	3/5	2/3	2/2

RANKING ACB



	Total	Par	Media
1 ROE, LOU	441	18	24,5
2 RAKOCEVIC, IGOR	426	18	23,7
3 SCOLA, LUIS	380	18	21,1
4 THOMPSON, KEVIN	373	18	20,7
5 GARCÉS, RUBÉN	366	18	20,3
6 WILLIAMS, H.	364	18	20,2
7 JIMÉNEZ, CARLOS	354	18	19,7
8 BELL, CHARLIE	312	16	19,5
9 ARNOLD, JAMIE	306	16	19,1
10 BULLOCK, LOUIS	343	18	19,1
11 GARBAJOSA, J.	318	17	18,7
12 LEWIS, LARRY	331	18	18,4
13 ALEXANDER, D.	328	18	18,2
14 OBERTO, F.	253	14	18,1
15 CALDERÓN, J.M.	299	17	17,6
16 FERNÁNDEZ, RUDY	273	16	17,1
17 MYERS, TERRELL	298	18	16,6
18 BODIROGA, DEJAN	258	16	16,1
19 SCOTT, RICHARD	283	18	15,7
20 GABRIEL, GERMÁN	282	18	15,7
21 CONLEY, ROBERT	275	18	15,3
22 RICCI, PHIL	251	17	14,8
23 BREMER, J.R.	265	18	14,7
24 SAVANE, SITAPHA	257	18	14,3
25 MACIJAUSKAS, A.	225	16	14,1
26 RADULOVIC, N.	252	18	14,0
27 SANMARTÍN, C.	247	18	13,7
28 ALSTON, DERRICK	246	18	13,7
29 DUEÑAS, ROBERTO	191	14	13,6
30 YÁÑEZ, NACHO	243	18	13,5
31 NAVARRO, J.C.	243	18	13,5
32 VIDAL, SERGI	228	17	13,4
33 ABRAMS, DANYA	240	18	13,3
34 REYES, FELIPE	235	18	13,1
35 SELLERS, ROD	235	18	13,1
36 LEWIS, QUINCY	233	18	12,9
37 YEBRA, OSCAR	193	15	12,9
38 OLIVER, ALBERT	230	18	12,8
39 MARTÍNEZ, RAFA	228	18	12,7
40 MCDONALD, W.	227	18	12,6
41 ELEY, BUD	224	18	12,4
42 PANKO, ANDY	209	17	12,3
43 WRIGHT, SHARONE	217	18	12,1
44 SLANINA, D.	216	18	12,0
45 OSTOJIC, DJURO	214	18	11,9
46 HDEZ-SONSECA, E.	211	18	11,7
47 HAMILTON, V.	195	17	11,5
48 JUNYENT, ORIOL	203	18	11,3
49 PETROVIC, V.	203	18	11,3
50 FUCKA, GREGOR	190	17	11,2

ACB 2004/2005 - Resultados y Clasificación



Patrocinador Oficial ACB

MEMORIA DE ALTAS Y BAJAS

- Con fecha 21/01/2005 Wintethur F.C. Barcelona sustituye a **Remon Van de Hare** por **Andrija Zizic**.

- Con fecha 21/01/2005 DKV Joventut sustituye a **Brent Scott** por **Dmitry Flis**.

- Con fecha 21/01/2005 Pamesa Valencia da de baja en la plantilla a **Bryce Drew**.

DEBUTANTES EN LA ACB

- Con fecha 23/01/2005 debutan **Andrija Zizic** (Winterthur F.C. Barcelona) y **Juan Jasen** (Adecco Estudiantes).

ASISTENCIA DE PUBLICO JORNADA 18 (media 7.372)

Unicaja - Etosa Alicante	9.250
C.B. Granada - Winterthur FCB	8.012
Leche Río - Lagun Aro Bilbao B.	5.500
DKV Joventut - Casademont Girona	4.514
Fórum Valladolid - Real Madrid	6.300
TAU Cerámica - Ricoh Manresa	8.300
Caja San Fernando - Plus Pujol Lleida	5.400
Gran Canaria - Unelco Tenerife	4.875
Adecco Estudiantes - Pamesa Valencia	14.200
	66.351

RESULTADOS JORNADA 18

(22 y 23 Enero 2005)

UNICAJA - ETOSA ALICANTE	(73-64)
CB GRANADA - WINTERTHUR F.C. BARCELONA	(72-81)
LECHE RIO - LAGUN ARO BILBAO BASKET	(89-79)
DKV JOVENTUT - CASADEMONT GIRONA	(101-79)
FORUM VALLADOLID - REAL MADRID	(72-82)
TAU CERAMICA - RICOH MANRESA	(90-67)
CAJA SAN FERNANDO - PLUS PUJOL LLEIDA	(62-87)
GRAN CANARIA - UNELCO TENERIFE	(60-50)
ADECCO ESTUDIANTES - PAMESA VALENCIA	(104-106)

* Partido Adecco Estudiantes - Pamesa Valencia Prórroga : (10-12)

CLASIFICACION ACB 2004-2005

PO	EQUIPOS	PARTIDOS			TANTOS	
		JUG	GAN	PER	FAVO	CONT
1	REAL MADRID	18	15	3	1475	1274
2	TAU CERAMICA	18	14	4	1618	1449
3	ETOSA ALICANTE	18	13	5	1453	1360
4	WINTERTHUR FC BARCELONA	18	13	5	1415	1350
5	GRAN CANARIA	18	12	6	1362	1258
6	PAMESA VALENCIA	18	12	6	1558	1506
7	UNICAJA	18	10	8	1446	1368
8	ADECCO ESTUDIANTES	18	10	8	1514	1453
9	CAJA SAN FERNANDO	18	9	9	1454	1473
10	DKV JOVENTUT	18	8	10	1482	1472
11	CB GRANADA	18	7	11	1406	1521
12	LAGUN ARO BILBAO BASKET	18	7	11	1405	1532
13	RICOH MANRESA	18	6	12	1424	1453
14	LECHE RIO	18	6	12	1522	1582
15	FORUM VALLADOLID	18	6	12	1404	1489
16	CASADEMONT GIRONA	18	6	12	1527	1619
17	PLUS PUJOL LLEIDA	18	4	14	1425	1523
18	UNELCO TENERIFE	18	4	14	1250	1458



Balón Oficial ACB

SERVICIO DE ESTADISTICAS ACB

TOPES

TOPES	JORNADA 18	LOS MEJORES DE LA TEMPORADA
TOPES DE EQUIPO		
MEJOR ATAQUE	PAMESA VALENCIA (106)	ETOSA ALICANTE (109 - 04ª J) CASADEMONT GIRONA (109 - 8ª J)
MEJOR DEFENSA	GRAN CANARIA (50)	GRAN CANARIA (50 - 18ª J)
VICTORIA CON MENOS PUNTOS	GRAN CANARIA (60)	GRAN CANARIA (60 - 18ª J)
DERROTA CON MAS PUNTOS	ADECCO ESTUDIANTES (104)	LAGUN ARO BILBAO B. (107 - 08ª J)
CANASTAS DE DOS	DKV JOVENTUT (30)	UNICAJA (38 - 15ª J)
CANASTAS TRIPLES	PAMESA VALENCIA (15)	LAGUN ARO BILBAO B. (16 - 05ª J) UNICAJA (16 - 10ª J)
TIROS LIBRES	LECHE RIO (26)	GRAN CANARIA (34 - 11ª J) ADECCO ESTUDIANTES (34 - 12ª J)
REBOTES	GRAN CANARIA (49)	PLUS PUJOL LLEIDA (51 - 06ª J) ADECCO ESTUDIANTES (51 - 17ª J)
ASISTENCIAS	DKV JOVENTUT (23)	ADECCO ESTUDIANTES (25 - 03ª J)
VALORACION	DKV JOVENTUT (126)	ETOSA ALICANTE (135 - 04ª J)
TOPES INDIVIDUALES		
PUNTOS	BELL, CHARLIE (31)	BELL, CHARLIE (38 - 17ª J)
CANASTAS DE DOS	GARCES, RUBEN (10)	SCOLA, LUIS (13, 03ª J) ALEXANDER, DEMETRIUS (13 - 12ª J)
CANASTAS TRIPLES	ITURBE, IKER (6)	BELL, CHARLIE (7 - 01ª J) BELL, CHARLIE (7 - 07ª J) SLANINA, DONATAS (7 - 16ª J)
TIROS LIBRES	RAKOCEVIC, IGOR (8)	BULLOCK, LOUIS (14 - 14ª J)
REBOTES	HDEZ-SONSECA, EDUARDO (13)	BRAMLETT, A.J. (18 - 06ª J)
ASISTENCIAS	CORRALES, IVAN (11)	CORRALES, IVAN (11 - 18ª J)
VALORACION	SCOLA, LUIS (37)	SCOLA, LUIS (52 - 03ª J)

DOBLES FIGURAS

DOBLES F. POR EQUIPOS	2004/2005	Jorn. 18	CLASIFICACION GENERAL	D.F.
	130	4	ROE, LOU (Caja San Fernando)	10
FORUM VALLADOLID	16	1	ALEXANDER, D. (Fórum Valladolid)	8
CASADEMONT GIRONA	13		THOMPSON, KEVIN (Casademont Girona)	8
CAJA SAN FERNANDO	11		GARCES, RUBEN (Adecco Estudiantes)	6
ADECCO ESTUDIANTES	9		WILLIAMS, HARPER (RicoH Manresa)	6
RICOH MANRESA	9		LEWIS, LARRY (Etosa Alicante)	5
LAGUN ARO BILBAO BASKET	8		HOPKINS, BERNARD (Unelco Tenerife)	4
UNELCO TENERIFE	8		HDEZ-SONSECA, EDUARDO (Gran Canaria)	4
GRAN CANARIA	7		SCOLA, LUIS (TAU Cerámica)	4
DKV JOVENTUT	7		WRIGHT, SHARONE (Fórum Valladolid)	4
PAMESA VALENCIA	7	1	JIMENEZ, CARLOS (Adecco Estudiantes)	3
C.B. GRANADA	6		GABRIEL, GERMAN (Lagun Aro Bilbao B.)	3
LECHE RIO	6	1	DUEÑAS, ROBERTO (Winterthur FC Barcelona)	3
TAU CERAMICA	5		SCOTT, BRENT (DKV Joventut)	3
WINTERTHUR FC BARCELONA	5		MYERS, TERRELL (Casademont Girona)	3
ETOSA ALICANTE	5	1	OBERTO, FABRICIO (Pamesa Valencia)	3
PLUS PUJOL LLEIDA	4		REYES, ALFONSO (Leche Río)	3
REAL MADRID	3		SCOTT, RICHARD (Lagun Aro Bilbao Basket)	2
UNICAJA	1		RADULOVIC, NIKOLA (Fórum Valladolid)	2

DOBLES FIGURAS JORNADA 18ª	PUNTOS	REBOTES	ASIST.	F. REC.
CORRALES, IVAN (Fórum Valladolid)	10		11	
BELL, CHARLIE (Leche Río)	31			10
TOMASEVIC, DEJAN (Pamesa Valencia)	15	12		
LEWIS, LARRY (Etosa Alicante)	13	10		

SERVICIO DE ESTADISTICAS ACB

MAXIMO ANOTADOR



	PTS	Par	Media				
1 BELL, CHARLIE	382	16	23,9	26 YEBRA, OSCAR	201	15	13,4
2 RAKOCEVIC, IGOR	415	18	23,1	27 CONLEY, ROBERT	240	18	13,3
3 ROE, LOU	387	18	21,5	28 RICCI, PHIL	224	17	13,2
4 MYERS, TERRELL	368	18	20,4	29 MCDONALD, W.	234	18	13,0
5 BULLOCK, LOUIS	335	18	18,6	30 FERNÁNDEZ, RUDY	207	16	12,9
6 LEWIS, QUINCY	326	18	18,1	31 ALSTON, DERRICK	229	18	12,7
7 ALEXANDER, D.	326	18	18,1	32 PANKO, ANDY	212	17	12,5
8 ARNOLD, JAMIE	285	16	17,8	33 YÁÑEZ, NACHO	219	18	12,2
9 LEWIS, LARRY	313	18	17,4	34 SANMARTÍN, C.	218	18	12,1
10 SLANINA, D.	309	18	17,2	35 GIANELLA, N.	215	18	11,9
11 GARCÉS, RUBÉN	305	18	16,9	36 OSTOJIC, DJURO	210	18	11,7
12 SCOLA, LUIS	302	18	16,8	37 MARTÍNEZ, RAFA	208	18	11,6
13 SCOTT, RICHARD	295	18	16,4	38 FUCKA, GREGOR	196	17	11,5
14 BODIROGA, DEJAN	254	16	15,9	39 ILIEVSKI, VLADO	207	18	11,5
15 GABRIEL, GERMÁN	283	18	15,7	40 ORDÍN, NACHO	205	18	11,4
16 MACIJAUSKAS, A.	249	16	15,6	41 ESPIL, JUAN	205	18	11,4
17 BREMER, J.R.	280	18	15,6	42 PECILE, ANDREA	190	17	11,2
18 CALDERÓN, J.M.	256	17	15,1	43 PETROVIC, V.	199	18	11,1
19 THOMPSON, KEVIN	267	18	14,8	44 SAVANE, SITAPHA	198	18	11,0
20 RADULOVIC, N.	261	18	14,5	45 ELEY, BUD	197	18	10,9
21 OBERTO, F.	202	14	14,4	46 JIMÉNEZ, CARLOS	195	18	10,8
22 WILLIAMS, H.	254	18	14,1	47 SIMS, LEWIS	192	18	10,7
23 GARBAJOSA, J.	233	17	13,7	48 OLIVER, ALBERT	190	18	10,6
24 NAVARRO, J.C.	245	18	13,6	49 LONCAR, NIKOLA	177	17	10,4
25 ABRAMS, DANYA	245	18	13,6	50 FOTSIS, ANTONIS	155	15	10,3



	Adecco Estudiantes	C.B. Granada	Caja San Fernando	Casademont Girona	DKV Joventut	Etosa Alicante	Winterthur F.C. Barcelona	Fórum Valladolid	Gran Canaria	Lagun Aro Bilbao Basket	Leche Río	Pamesa Valencia	Plus Pujol Lleida	Real Madrid	Ricoh Manresa	Tau Cerámica	Unelco Tenerife	Unicaja
Adecco Estudiantes		77-61			87-82	68-85	66-67					104-106	88-85		88-69	101-86		75-83
C.B. Granada			88-107	105-96			72-81	77-70	74-88	78-77	95-86	81-86				84-88		
Caja San Fernando	81-87					81-109	71-75	92-83				81-71	62-87			79-87	97-56	67-73
Casademont Girona	80-77		100-82		74-78			77-83		109-107	92-99	85-102		93-90				
DKV Joventut		85-87	81-99	101-79			81-73	95-83		76-84	97-83	78-85					90-65	
Etosa Alicante		76-67		84-75	83-87		86-80	80-81				85-78	90-83				81-60	66-64
Winterthur F.C. Barcelona		76-64		86-84					74-61	86-78	96-88		89-72	64-66			77-69	87-85
Fórum Valladolid	92-95						73-80		64-79	78-84	81-73	74-85	82-80	72-82	91-84	96-87		
Gran Canaria	75-76		77-61	82-75	68-67	65-74							54-79	73-68	64-67	60-50	70-57	
Lagun Aro Bilbao Basket	86-84		72-82			74-88		65-86			76-82		85-81		82-65	57-104	80-68	
Leche Río	81-89		96-102			77-82			74-93	89-79			72-80		96-89		96-72	93-82
Pamesa Valencia	64-101						71-70		92-88	97-99	91-72		94-80	94-77	82-78			82-91
Plus Pujol Lleida		89-96	81-88	69-79	95-97				78-86					54-85	89-82	66-82		
Real Madrid	77-68	92-73	63-66		80-72	81-61		86-62		93-51	78-76							79-71
Ricoh Manresa		88-75	87-56	97-82	79-69	69-77	91-75							83-85		72-90	86-71	
Tau Cerámica				103-83	86-74	97-82	72-79				108-89	103-100		92-106	90-67		78-67	
Unelco Tenerife	93-83	58-61		95-77				78-75	63-93			59-78	86-71	68-76				72-99
Unicaja		101-68		79-87	82-72	73-64		75-64		86-69			80-85		82-70	83-98		

SERVICIO DE ESTADÍSTICAS ACB

ESTADÍSTICAS INDIVIDUALES

<< MINUTOS JUGADOS >>

	TOT	Par	Media
THOMPSON, KEVIN	649:36	18	36:05
ROE, LOU	631:01	18	35:03
RAKOCEVIC, IGOR	616:37	18	34:15
ALEXANDER, D.	607:14	18	33:44
LEWIS, LARRY	606:24	18	33:41
MYERS, TERRELL	601:28	18	33:25
LEWIS, QUINCY	597:33	18	33:12
CALDERÓN, J.M.	558:58	17	32:53
SANMARTÍN, C.	580:22	18	32:15
SCOTT, RICHARD	578:00	18	32:07
BELL, CHARLIE	512:22	16	32:01
CORRALES, IVÁN	574:36	18	31:55
BODIROGA, DEJAN	509:46	16	31:52
SLANINA, D.	568:06	18	31:34
PANKO, ANDY	534:07	17	31:25

<< MATES >>

	TOT	Par	Media
VÁZQUEZ, FRAN	29	18	1,61
ROE, LOU	23	18	1,28
WRIGHT, SHARONE	20	18	1,11
HAMILTON, V.	18	17	1,06
GARCÉS, RUBÉN	17	18	0,94
GÉLABALE, M.	16	18	0,89
RICCI, PHIL	13	17	0,76
FERNÁNDEZ, RUDY	11	16	0,69
MCDONALD, W.	12	18	0,67
CONLEY, ROBERT	12	18	0,67
FOTSIS, ANTONIS	10	15	0,67
BURKE, PAT	10	15	0,67
DAVID, KORNEL	11	17	0,65
ALEXANDER, D.	11	18	0,61
ARNOLD, JAMIE	9	16	0,56

<< REBOTES DEFENSIVOS >>

	TOT	Par	Media
ROE, LOU	112	18	6,22
ALEXANDER, D.	108	18	6,00
WILLIAMS, H.	103	18	5,72
THOMPSON, KEVIN	102	18	5,67
GARCÉS, RUBÉN	99	18	5,50
DUEÑAS, ROBERTO	74	14	5,29
SCOLA, LUIS	93	18	5,17
JIMÉNEZ, CARLOS	92	18	5,11
FUCKA, GREGOR	86	17	5,06
LEWIS, LARRY	91	18	5,06
GARBAJOSA, J.	82	17	4,82
ARNOLD, JAMIE	77	16	4,81
SAVANE, SITAPHA	86	18	4,78
OBERTO, F.	66	14	4,71
SELLERS, ROD	83	18	4,61

<< REBOTES OFENSIVOS >>

	TOT	Par	Media
THOMPSON, KEVIN	73	18	4,06
GARCÉS, RUBÉN	57	18	3,17
BRAMLETT, A.J.	49	16	3,06
OBERTO, F.	41	14	2,93
ALSTON, DERRICK	52	18	2,89
SCOTT, BRENT	48	17	2,82
OSTOJIC, DJURO	49	18	2,72
WRIGHT, SHARONE	49	18	2,72
ROE, LOU	49	18	2,72
DUEÑAS, ROBERTO	38	14	2,71
SCOLA, LUIS	47	18	2,61
SELLERS, ROD	47	18	2,61
PHILLIP, DARREN	44	17	2,59
HAMILTON, V.	43	17	2,53
REYES, FELIPE	45	18	2,50

<< TOTAL REBOTES >>

	Def	Ofe	TOT	Par	Media
THOMPSON, KEVIN	102	73	175	18	9,72
ROE, LOU	112	49	161	18	8,94
GARCÉS, RUBÉN	99	57	156	18	8,67
ALEXANDER, D.	108	40	148	18	8,22
DUEÑAS, ROBERTO	74	38	112	14	8,00
SCOLA, LUIS	93	47	140	18	7,78
WILLIAMS, H.	103	35	138	18	7,67
OBERTO, F.	66	41	107	14	7,64
BRAMLETT, A.J.	71	49	120	16	7,50
SELLERS, ROD	83	47	130	18	7,22
WRIGHT, SHARONE	79	49	128	18	7,11
ALSTON, DERRICK	75	52	127	18	7,06
REYES, FELIPE	80	45	125	18	6,94
JIMÉNEZ, CARLOS	92	31	123	18	6,83
LEWIS, LARRY	91	30	121	18	6,72

<< REBOTEADORES ESPAÑOLES >>

	Def	Ofe	TOT	Par	Media
DUEÑAS, ROBERTO	74	38	112	14	8,00
REYES, FELIPE	80	45	125	18	6,94
JIMÉNEZ, CARLOS	92	31	123	18	6,83
HDEZ-SONSECA,E.	82	36	118	18	6,56
GARBAJOSA, J.	82	28	110	17	6,47
SANMARTÍN, C.	77	28	105	18	5,83
JUNYENT, ORIOL	61	42	103	18	5,72
GABRIEL, GERMÁN	67	27	94	18	5,22
VÁZQUEZ, FRAN	54	36	90	18	5,00
DE MIGUEL, I.	44	28	72	15	4,80
ALZAMORA, ALF.	50	36	86	18	4,78
REYES, ALFONSO	44	37	81	17	4,76
YÁÑEZ, NACHO	50	30	80	18	4,44
OLIVER, ALBERT	56	23	79	18	4,39
PARAÍSO, J.A.	40	30	70	17	4,12

<< ANOTADORES ESPAÑOLES >>

	PTS	Par	Media
GABRIEL, GERMÁN	283	18	15,7
CALDERÓN, J.M.	256	17	15,1
GARBAJOSA, J.	233	17	13,7
NAVARRO, J.C.	245	18	13,6
YEBRA, OSCAR	201	15	13,4
FERNÁNDEZ, RUDY	207	16	12,9
YÁÑEZ, NACHO	219	18	12,2
SANMARTÍN, C.	218	18	12,1
MARTÍNEZ, RAFA	208	18	11,6
ORDÍN, NACHO	205	18	11,4
JIMÉNEZ, CARLOS	195	18	10,8
OLIVER, ALBERT	190	18	10,6
VIDAL, SERGI	171	17	10,1
MARCO, CARLES	181	18	10,1
JUNYENT, ORIOL	181	18	10,1

<< ASISTENCIAS >>

	TOT	Par	Media
CORRALES, IVÁN	94	18	5,22
OLIVER, ALBERT	73	18	4,06
SALGADO, JAVIER	69	18	3,83
CALDERÓN, J.M.	65	17	3,82
JIMÉNEZ, CARLOS	67	18	3,72
MARTÍNEZ, G.	48	13	3,69
FERNÁNDEZ, RUDY	57	16	3,56
MARCO, CARLES	59	18	3,28
CHERRY, CARLOS	58	18	3,22
RAKOCEVIC, IGOR	57	18	3,17
BULLOCK, LOUIS	57	18	3,17
MYERS, TERRELL	53	18	2,94
VICTORIANO, L.	51	18	2,83
SONKO, MOUS	49	18	2,72
CONLEY, ROBERT	49	18	2,72



CORREOS

Patrocinador Oficial ACB

SERVICIO DE ESTADISTICAS ACB

<< TIROS LIBRES >>

	D1/I1	Par	Media	%
RAKOCEVIC, IGOR	115/130	18	6,39	88,46 %
BULLOCK, LOUIS	94/113	18	5,22	83,19 %
JIMÉNEZ, CARLOS	90/118	18	5,00	76,27 %
ROE, LOU	87/118	18	4,83	73,73 %
GABRIEL, GERMÁN	75/86	18	4,17	87,21 %
BELL, CHARLIE	66/75	16	4,13	88,00 %
BODIROGA, DEJAN	64/78	16	4,00	82,05 %
MYERS, TERRELL	70/93	18	3,89	75,27 %
MARTÍNEZ, RAFA	67/81	18	3,72	82,72 %
SCOTT, RICHARD	66/99	18	3,67	66,67 %
RADULOVIC, N.	65/79	18	3,61	82,28 %
MACIJAUSKAS, A.	57/61	16	3,56	93,44 %
SLANINA, D.	64/72	18	3,56	88,89 %
NAVARRO, J.C.	64/80	18	3,56	80,00 %
WILLIAMS, H.	63/72	18	3,50	87,50 %

<< % TIROS LIBRES >>

	CON	INT	%
ESPIL, JUAN	50	51	98,04 %
MACIJAUSKAS, A.	57	61	93,44 %
BUENO, ANTONIO	29	32	90,63 %
YEBRA, OSCAR	41	46	89,13 %
SLANINA, D.	64	72	88,89 %
RAKOCEVIC, IGOR	115	130	88,46 %
BELL, CHARLIE	66	75	88,00 %
MONTÁÑEZ, ROMÁN	43	49	87,76 %
WILLIAMS, H.	63	72	87,50 %
ROBLES, PEDRO	28	32	87,50 %
GABRIEL, GERMÁN	75	86	87,21 %
CALDERÓN, J.M.	57	66	86,36 %
SALGADO, JAVIER	44	51	86,27 %
ANGULO, LUCIO	37	43	86,05 %
ORDÍN, NACHO	29	34	85,29 %

<< RECUPERACIONES >>

	TOT	Par	Media
LÁBAQUE, BRUNO	41	18	2,28
FERNÁNDEZ, RUDY	30	16	1,88
SCOLA, LUIS	32	18	1,78
LEWIS, LARRY	31	18	1,72
DE MIGUEL, I.	25	15	1,67
ANGULO, ALBERTO	29	18	1,61
MYERS, TERRELL	29	18	1,61
BULLOCK, LOUIS	29	18	1,61
MALUENDA, J.L.	24	15	1,60
VIDAL, SERGI	27	17	1,59
CALDERÓN, J.M.	27	17	1,59
BELL, CHARLIE	25	16	1,56
JIMÉNEZ, CARLOS	28	18	1,56
MARTÍNEZ, G.	20	13	1,54
VICTORIANO, L.	27	18	1,50

<< PERDIDAS >>

	TOT	Par	Media
ALEXANDER, D.	73	18	4,06
MYERS, TERRELL	59	18	3,28
RADULOVIC, N.	52	18	2,89
CORRALES, IVÁN	49	18	2,72
VICTORIANO, L.	49	18	2,72
ROE, LOU	49	18	2,72
SCOTT, RICHARD	45	18	2,50
RAKOCEVIC, IGOR	45	18	2,50
ABRAMS, DANYA	44	18	2,44
GABRIEL, GERMÁN	44	18	2,44
WILLIAMS, H.	43	18	2,39
GARCÉS, RUBÉN	42	18	2,33
SALGADO, JAVIER	41	18	2,28
HUERTAS, M.	41	18	2,28
UDOKA, IME	34	15	2,27

<< TIROS DE 2 PUNTOS >>

	D2/I2	Par	Media	%
ROE, LOU	132/243	18	7,33	54,32 %
SCOLA, LUIS	125/215	18	6,94	58,14 %
GARCÉS, RUBÉN	124/204	18	6,89	60,78 %
OBERTO, F.	89/135	14	6,36	65,93 %
ALEXANDER, D.	114/198	18	6,33	57,58 %
SCOTT, RICHARD	110/203	18	6,11	54,19 %
THOMPSON, KEVIN	105/177	18	5,83	59,32 %
ARNOLD, JAMIE	93/150	16	5,81	62,00 %
LEWIS, LARRY	101/189	18	5,61	53,44 %
MCDONALD, W.	89/161	18	4,94	55,28 %
ALSTON, DERRICK	89/191	18	4,94	46,60 %
ELEY, BUD	84/149	18	4,67	56,38 %
BODIROGA, DEJAN	74/133	16	4,63	55,64 %
BELL, CHARLIE	74/138	16	4,63	53,62 %
WILLIAMS, H.	82/144	18	4,56	56,94 %

<< % TIROS DE 2 PUNTOS >>

	CON	INT	%
RODRÍGUEZ, BERN	38	48	79,17 %
MARTÍNEZ, RAFA	39	58	67,24 %
OBERTO, F.	89	135	65,93 %
GÉLABALE, M.	40	63	63,49 %
ARNOLD, JAMIE	93	150	62,00 %
CONLEY, ROBERT	66	107	61,68 %
ANGULO, LUCIO	39	64	60,94 %
GARCÉS, RUBÉN	124	204	60,78 %
VIDAL, SERGI	40	67	59,70 %
RODRÍGUEZ, S.	41	69	59,42 %
THOMPSON, KEVIN	105	177	59,32 %
FOTSIS, ANTONIS	42	71	59,15 %
SPLITTER, TIAGO	39	66	59,09 %
FERNÁNDEZ, RUDY	52	89	58,43 %
VÁZQUEZ, FRAN	74	127	58,27 %

<< TAPONES EFECTUADOS >>

	TOT	Par	Media
VÁZQUEZ, FRAN	29	18	1,61
RICCI, PHIL	26	17	1,53
WRIGHT, SHARONE	27	18	1,50
SAVANE, SITAPHA	26	18	1,44
WILLIAMS, H.	26	18	1,44
HDEZ-SONSECA,E.	24	18	1,33
ALSTON, DERRICK	23	18	1,28
GARCÉS, RUBÉN	23	18	1,28
HAMILTON, V.	20	17	1,18
ELEY, BUD	21	18	1,17
BRAMLETT, A.J.	18	16	1,13
SCOLA, LUIS	20	18	1,11
DUENAS, ROBERTO	15	14	1,07
WEIS, FREDERIC	17	17	1,00
KAMMERICHS, F.	15	15	1,00

<< TAPONES RECIBIDOS >>

	TOT	Par	Media
ALEXANDER, D.	18	18	1,00
SCOTT, RICHARD	16	18	0,89
RAKOCEVIC, IGOR	15	18	0,83
REYES, ALFONSO	14	17	0,82
BELL, CHARLIE	13	16	0,81
OSTOJIC, DJURO	14	18	0,78
JASEN, HERNÁN	14	18	0,78
THOMPSON, KEVIN	14	18	0,78
SCOTT, BRENT	13	17	0,76
GARCÉS, RUBÉN	13	18	0,72
PANKO, ANDY	12	17	0,71
PHILLIP, DARREN	12	17	0,71
ALSTON, DERRICK	12	18	0,67
MYERS, TERRELL	12	18	0,67
ABRAMS, DANYA	12	18	0,67

<< TRIPLES CONVERTIDOS >>

	D3/I3	Par	Media	%
BELL, CHARLIE	56/141	16	3,50	39,72 %
SLANINA, D.	57/135	18	3,17	42,22 %
MYERS, TERRELL	54/135	18	3,00	40,00 %
RAKOCEVIC, IGOR	50/89	18	2,78	56,18 %
LEWIS, QUINCY	43/118	18	2,39	36,44 %
MACIJAUSKAS, A.	38/88	16	2,38	43,18 %
ORDÍN, NACHO	42/97	18	2,33	43,30 %
YEBRA, OSCAR	34/76	15	2,27	44,74 %
BREMER, J.R.	37/90	18	2,06	41,11 %
ESPIL, JUAN	37/106	18	2,06	34,91 %
MARCO, CARLES	36/85	18	2,00	42,35 %
ITURBE, IKER	34/72	17	2,00	47,22 %
CORRALES, IVÁN	35/88	18	1,94	39,77 %
BULLOCK, LOUIS	35/97	18	1,94	36,08 %
ILIEVSKI, VLADO	32/72	18	1,78	44,44 %

<< % TIROS DE 3 PUNTOS >>

	CON	INT	%
RAKOCEVIC, IGOR	50	89	56,18 %
ABBIO, A.	20	40	50,00 %
CABEZAS, CARLOS	20	40	50,00 %
HANSEN, TRAVIS	18	36	50,00 %
CALDERÓN, J.M.	25	51	49,02 %
ITURBE, IKER	34	72	47,22 %
GABRIEL, GERMÁN	22	49	44,90 %
YEBRA, OSCAR	34	76	44,74 %
MARTÍNEZ, RAFA	21	47	44,68 %
ILIEVSKI, VLADO	32	72	44,44 %
SONKO, MOUS	20	45	44,44 %
PETROVIC, V.	25	57	43,86 %
ORDÍN, NACHO	42	97	43,30 %
MACIJAUSKAS, A.	38	88	43,18 %
MARCO, CARLES	36	85	42,35 %

<< FALTAS PERSONALES Y TECNICAS >>

	TOT	Par	Media
DE MIGUEL, I.	61	15	4,07
ELEY, BUD	69	18	3,83
OSTOJIC, DJURO	68	18	3,78
ROE, LOU	67	18	3,72
OBERTO, F.	52	14	3,71
SCOTT, RICHARD	66	18	3,67
HAMILTON, V.	62	17	3,65
BRAMLETT, A.J.	58	16	3,63
WRIGHT, SHARONE	65	18	3,61
REYES, FELIPE	65	18	3,61
SCOLA, LUIS	64	18	3,56
SCOTT, BRENT	60	17	3,53
PHILLIP, DARREN	59	17	3,47
WILLIAMS, H.	62	18	3,44
ALEXANDER, D.	62	18	3,44

<< FALTAS RECIBIDAS >>

	TOT	Par	Media
RAKOCEVIC, IGOR	112	18	6,22
ROE, LOU	111	18	6,17
JIMÉNEZ, CARLOS	106	18	5,89
MYERS, TERRELL	105	18	5,83
SCOTT, RICHARD	104	18	5,78
BULLOCK, LOUIS	103	18	5,72
WILLIAMS, H.	88	18	4,89
GABRIEL, GERMÁN	87	18	4,83
OSTOJIC, DJURO	86	18	4,78
GARBAJOSA, J.	81	17	4,76
RADULOVIC, N.	85	18	4,72
THOMPSON, KEVIN	85	18	4,72
ALEXANDER, D.	84	18	4,67
ABRAMS, DANYA	84	18	4,67
NAVARRO, J.C.	82	18	4,56

SERVICIO DE ESTADISTICAS ACB

ESTADISTICAS DE EQUIPO

<< MEJOR ATAQUE >>

	PTS	Par	Media
TAU CERAMICA	1618	18	89,89
PAMESA VALENCIA	1558	18	86,56
CASADEMONT GIRONA	1527	18	84,83
LECHE RIO	1522	18	84,56
ADECCO ESTUDIANTES	1514	18	84,11
DKV JOVENTUT	1482	18	82,33
REAL MADRID	1475	18	81,94
CAJA SAN FERNANDO	1454	18	80,78
ETOSA ALICANTE	1453	18	80,72
UNICAJA	1446	18	80,33
PLUS PUJOL LLEIDA	1425	18	79,17
RICOH MANRESA	1424	18	79,11
WINTERTHUR FCB	1415	18	78,61
CB GRANADA	1406	18	78,11
LAGUN ARO BILBAO BASKET	1405	18	78,06
FORUM VALLADOLID	1404	18	78,00
GRAN CANARIA	1362	18	75,67
UNELCO TENERIFE	1250	18	69,44

<< MEJOR DEFENSA >>

	PTS	Par	Media
GRAN CANARIA	1258	18	69,89
REAL MADRID	1274	18	70,78
WINTERTHUR FCB	1350	18	75,00
ETOSA ALICANTE	1360	18	75,56
UNICAJA	1368	18	76,00
TAU CERAMICA	1449	18	80,50
ADECCO ESTUDIANTES	1453	18	80,72
RICOH MANRESA	1453	18	80,72
UNELCO TENERIFE	1458	18	81,00
DKV JOVENTUT	1472	18	81,78
CAJA SAN FERNANDO	1473	18	81,83
FORUM VALLADOLID	1489	18	82,72
PAMESA VALENCIA	1506	18	83,67
CB GRANADA	1521	18	84,50
PLUS PUJOL LLEIDA	1523	18	84,61
LAGUN ARO BILBAO BASKET	1532	18	85,11
LECHE RIO	1582	18	87,89
CASADEMONT GIRONA	1619	18	89,94

<< MATES >>

	TOT	Par	Media
DKV JOVENTUT	52	18	2,89
REAL MADRID	51	18	2,83
UNICAJA	42	18	2,33
FORUM VALLADOLID	39	18	2,17
GRAN CANARIA	37	18	2,06
TAU CERAMICA	36	18	2,00
ADECCO ESTUDIANTES	33	18	1,83
CASA SAN FERNANDO	30	18	1,67
PAMESA VALENCIA	29	18	1,61
PLUS PUJOL LLEIDA	21	18	1,17
CASADEMONT GIRONA	20	18	1,11
WINTERTHUR FCB	19	18	1,06
ETOSA ALICANTE	17	18	0,94
LECHE RIO	16	18	0,89
RICOH MANRESA	14	18	0,78
UNELCO TENERIFE	13	18	0,72
CB GRANADA	8	18	0,44
LAGUN ARO BILBAO BASKET	7	18	0,39

<< ASISTENCIAS >>

	TOT	Par	Media
TAU CERAMICA	286	18	15,89
DKV JOVENTUT	274	18	15,22
ADECCO ESTUDIANTES	273	18	15,17
PAMESA VALENCIA	254	18	14,11
CAJA SAN FERNANDO	241	18	13,39
UNICAJA	237	18	13,17
REAL MADRID	231	18	12,83
RICOH MANRESA	229	18	12,72
CASADEMONT GIRONA	223	18	12,39
LAGUN ARO BILBAO BASKET	216	18	12,00
ETOSA ALICANTE	214	18	11,89
WINTERTHUR FCB	212	18	11,78
PLUS PUJOL LLEIDA	211	18	11,72
GRAN CANARIA	211	18	11,72
FORUM VALLADOLID	204	18	11,33
CB GRANADA	196	18	10,89
LECHE RIO	191	18	10,61
UNELCO TENERIFE	173	18	9,61

<< VALORACION >>

	TOT	Par	Media
TAU CERAMICA	1824	18	101,33
ADECCO ESTUDIANTES	1673	18	92,94
PAMESA VALENCIA	1668	18	92,67
REAL MADRID	1602	18	89,00
DKV JOVENTUT	1556	18	86,44
WINTERTHUR FCB	1552	18	86,22
UNICAJA	1544	18	85,78
RICOH MANRESA	1537	18	85,39
ETOSA ALICANTE	1529	18	84,94
CASADEMONT GIRONA	1484	18	82,44
GRAN CANARIA	1448	18	80,44
PLUS PUJOL LLEIDA	1445	18	80,28
CAJA SAN FERNANDO	1432	18	79,56
LECHE RIO	1411	18	78,39
LAGUN ARO BILBAO BASKET	1404	18	78,00
FORUM VALLADOLID	1372	18	76,22
CB GRANADA	1365	18	75,83
UNELCO TENERIFE	1090	18	60,56

LAS SERIES DE LOS EQUIPOS

	JORNADA																																		TO TAL	CA SA	FUE RA	SERIE			
	1	2	3	4	5	6	7	8	9	10	11	12	13	14	15	16	17	18	19	20	21	22	23	24	25	26	27	28	29	30	31	32	33	34				+	-		
ADECCO ESTUDIANTES	d	d	v	d	d	v	d	v	v	v	v	v	v	v	v	d	d																			10-8	5-4	5-4	8	3*	
C.B. GRANADA	d	v	d	v	d	d	d	v	d	v	v	d	d	d	v	d	v	d																		7-11	4-5	3-6	2	4	
CAJA SAN FERNANDO	d	v	v	d	d	d	v	v	d	d	v	v	v	v	d	v	d	d																		9-9	3-6	6-3	4	3	
CASADEMONT GIRONA	d	d	d	v	v	v	d	v	d	d	v	d	d	d	d	d	v	d																		6-12	4-4	2-8	3	5	
DKV JOVENTUT	v	d	v	d	d	v	d	v	d	v	d	d	d	v	d	d	v	v																		8-10	5-4	3-6	2*	3	
ETOSA ALICANTE	v	v	v	v	v	v	v	v	v	v	d	v	v	v	d	d	v	d	d																		13-5	7-2	6-3	9	2*
WINTERTHUR FC BARCELONA	v	v	v	v	v	v	v	d	v	v	v	d	d	d	v	d	v	v																		13-5	8-1	5-4	7	3	
FORUM VALLADOLID	v	d	d	v	d	d	v	d	v	v	d	d	d	d	v	d	d	d																		6-12	4-6	2-6	2	4	
GRAN CANARIA	d	v	v	d	d	v	v	v	d	v	v	v	v	v	v	d	d	v	v																	12-6	6-4	6-2	5	2	
LAGUN ARO BILBAO B.	d	v	d	d	v	d	d	d	d	v	d	v	v	v	v	d	d	d																		7-11	4-5	3-6	4	4	
LECHE RIO	d	d	v	d	d	v	d	d	d	d	d	d	d	v	v	d	v	v																		6-12	4-5	2-7	2*	5	
PAMESA VALENCIA	v	d	d	v	v	d	d	v	d	d	v	d	d	v	v	v	v	v																			12-6	6-3	6-3	7*	2
PLUS PUJOL LLEIDA	d	v	d	v	d	d	d	d	d	v	d	d	d	d	d	d	d	v																			4-14	1-7	3-7	1*	6
REAL MADRID	v	v	v	v	v	v	v	v	v	v	d	d	v	v	v	v	d	v																			15-3	8-1	7-2	10	2
RICOH MANRESA	v	d	d	d	v	d	v	d	v	v	d	d	d	d	d	d	v	d																			6-12	6-3	0-9	2	5
TAU CERAMICA	v	v	v	v	v	d	d	d	v	d	v	v	v	v	v	v	v	v																			14-4	7-2	7-2	8*	3
UNELCO TENERIFE	d	d	d	d	v	d	v	d	d	d	d	v	d	d	d	v	d	d																			4-14	4-5	0-9	1	4
UNICAJA	v	d	d	d	d	v	v	v	d	v	d	d	v	d	v	v	v	v																			10-8	6-3	4-5	4*	4

Claves: d=derrota / v=victoria / con un punto=indica partido jugado en casa / el asterisco (*) indica que la serie está abierta

SERVICIO DE ESTADISTICAS ACB

<< % TIROS LIBRES >>

	CON	INT	%
RICOH MANRESA	341	428	79,67
WINTERTHUR FCB	285	365	78,08
ETOSA ALICANTE	330	423	78,01
LAGUN ARO BILBAO BASKET	295	387	76,23
FORUM VALLADOLID	311	410	75,85
LECHE RIO	329	442	74,43
CB GRANADA	296	398	74,37
CAJA SAN FERNANDO	286	385	74,29
PAMESA VALENCIA	343	465	73,76
REAL MADRID	311	425	73,18
TAU CERAMICA	325	446	72,87
ADECCO ESTUDIANTES	333	458	72,71
UNICAJA	252	350	72,00
CASADEMONT GIRONA	293	420	69,76
DKV JOVENTUT	267	387	68,99
UNELCO TENERIFE	196	289	67,82
GRAN CANARIA	263	396	66,41
PLUS PUJOL LLEIDA	301	479	62,84

<< REBOTES DEFENSIVOS >>

	TOT	Par	Media
GRAN CANARIA	473	18	26,28
ADECCO ESTUDIANTES	429	18	23,83
FORUM VALLADOLID	423	18	23,50
REAL MADRID	420	18	23,33
RICOH MANRESA	419	18	23,28
UNICAJA	418	18	23,22
WINTERTHUR FCB	417	18	23,17
CASADEMONT GIRONA	408	18	22,67
ETOSA ALICANTE	407	18	22,61
TAU CERAMICA	404	18	22,44
PAMESA VALENCIA	403	18	22,39
LAGUN ARO BILBAO BASKET	391	18	21,72
CAJA SAN FERNANDO	389	18	21,61
UNELCO TENERIFE	388	18	21,56
PLUS PUJOL LLEIDA	384	18	21,33
CB GRANADA	378	18	21,00
LECHE RIO	367	18	20,39
DKV JOVENTUT	367	18	20,39

<< RECUPERACIONES >>

	TOT	Par	Media
ADECCO ESTUDIANTES	187	18	10,39
LECHE RIO	177	18	9,83
CASADEMONT GIRONA	168	18	9,33
DKV JOVENTUT	167	18	9,28
TAU CERAMICA	166	18	9,22
PLUS PUJOL LLEIDA	163	18	9,06
ETOSA ALICANTE	160	18	8,89
LAGUN ARO BILBAO BASKET	159	18	8,83
REAL MADRID	156	18	8,67
CB GRANADA	153	18	8,50
GRAN CANARIA	144	18	8,00
CAJA SAN FERNANDO	143	18	7,94
UNELCO TENERIFE	137	18	7,61
UNICAJA	135	18	7,50
PAMESA VALENCIA	134	18	7,44
WINTERTHUR FCB	125	18	6,94
FORUM VALLADOLID	122	18	6,78
RICOH MANRESA	111	18	6,17

<< PERDIDAS >>

	TOT	Par	Media
TAU CERAMICA	213	18	11,83
WINTERTHUR FCB	215	18	11,94
REAL MADRID	223	18	12,39
PLUS PUJOL LLEIDA	224	18	12,44
UNICAJA	225	18	12,50
LECHE RIO	228	18	12,67
GRAN CANARIA	234	18	13,00
CB GRANADA	237	18	13,17
PAMESA VALENCIA	239	18	13,28
ETOSA ALICANTE	240	18	13,33
RICOH MANRESA	241	18	13,39
CAJA SAN FERNANDO	247	18	13,72
DKV JOVENTUT	254	18	14,11
ADECCO ESTUDIANTES	255	18	14,17
LAGUN ARO BILBAO BASKET	260	18	14,44
UNELCO TENERIFE	270	18	15,00
CASADEMONT GIRONA	279	18	15,50
FORUM VALLADOLID	288	18	16,00

<< % TIROS DE 2 PUNTOS >>

	CON	INT	%
PAMESA VALENCIA	390	711	54,85
UNICAJA	372	680	54,71
TAU CERAMICA	465	852	54,58
CASADEMONT GIRONA	413	773	53,43
RICOH MANRESA	318	597	53,27
DKV JOVENTUT	417	783	53,26
ADECCO ESTUDIANTES	394	758	51,98
LAGUN ARO BILBAO BASKET	369	710	51,97
REAL MADRID	387	751	51,53
WINTERTHUR FCB	394	765	51,50
GRAN CANARIA	389	763	50,98
FORUM VALLADOLID	371	729	50,89
ETOSA ALICANTE	377	742	50,81
LECHE RIO	385	764	50,39
PLUS PUJOL LLEIDA	433	866	50,00
CAJA SAN FERNANDO	380	760	50,00
CB GRANADA	372	767	48,50
UNELCO TENERIFE	329	730	45,07

<< REBOTES OFENSIVOS >>

	TOT	Par	Media
DKV JOVENTUT	251	18	13,94
REAL MADRID	237	18	13,17
PLUS PUJOL LLEIDA	233	18	12,94
LECHE RIO	231	18	12,83
GRAN CANARIA	221	18	12,28
CASADEMONT GIRONA	216	18	12,00
CAJA SAN FERNANDO	216	18	12,00
UNELCO TENERIFE	214	18	11,89
ADECCO ESTUDIANTES	208	18	11,56
TAU CERAMICA	205	18	11,39
FORUM VALLADOLID	204	18	11,33
CB GRANADA	195	18	10,83
ETOSA ALICANTE	186	18	10,33
PAMESA VALENCIA	185	18	10,28
UNICAJA	169	18	9,39
LAGUN ARO BILBAO BASKET	164	18	9,11
RICOH MANRESA	163	18	9,06
WINTERTHUR FCB	162	18	9,00

<< TAPONES EFECTUADOS >>

	TOT	Par	Media
REAL MADRID	84	18	4,67
GRAN CANARIA	70	18	3,89
RICOH MANRESA	69	18	3,83
TAU CERAMICA	64	18	3,56
PAMESA VALENCIA	63	18	3,50
UNICAJA	62	18	3,44
FORUM VALLADOLID	59	18	3,28
DKV JOVENTUT	58	18	3,22
PLUS PUJOL LLEIDA	58	18	3,22
WINTERTHUR FCB	56	18	3,11
ETOSA ALICANTE	54	18	3,00
CB GRANADA	50	18	2,78
ADECCO ESTUDIANTES	46	18	2,56
CASADEMONT GIRONA	45	18	2,50
LAGUN ARO BILBAO BASKET	37	18	2,06
CAJA SAN FERNANDO	32	18	1,78
UNELCO TENERIFE	29	18	1,61
LECHE RIO	24	18	1,33

<< TAPONES RECIBIDOS >>

	TOT	Par	Media
RICOH MANRESA	37	18	2,06
UNICAJA	38	18	2,11
TAU CERAMICA	43	18	2,39
DKV JOVENTUT	45	18	2,50
WINTERTHUR FCB	49	18	2,72
PAMESA VALENCIA	49	18	2,72
REAL MADRID	49	18	2,72
ETOSA ALICANTE	52	18	2,89
GRAN CANARIA	55	18	3,06
ADECCO ESTUDIANTES	55	18	3,06
CASADEMONT GIRONA	55	18	3,06
LAGUN ARO BILBAO BASKET	56	18	3,11
CAJA SAN FERNANDO	57	18	3,17
UNELCO TENERIFE	57	18	3,17
PLUS PUJOL LLEIDA	64	18	3,56
FORUM VALLADOLID	65	18	3,61
CB GRANADA	66	18	3,67
LECHE RIO	68	18	3,78

<< % TIROS DE 3 PUNTOS >>

	CON	INT	%
PAMESA VALENCIA	145	342	42,40
WINTERTHUR FCB	114	270	42,22
TAU CERAMICA	121	288	42,01
UNICAJA	150	382	39,27
CAJA SAN FERNANDO	136	365	37,26
REAL MADRID	130	352	36,93
RICOH MANRESA	149	411	36,25
CB GRANADA	122	338	36,09
ETOSA ALICANTE	123	344	35,76
ADECCO ESTUDIANTES	131	370	35,41
CASADEMONT GIRONA	136	385	35,32
UNELCO TENERIFE	132	374	35,29
LECHE RIO	141	403	34,99
LAGUN ARO BILBAO BASKET	124	357	34,73
DKV JOVENTUT	127	368	34,51
FORUM VALLADOLID	117	343	34,11
PLUS PUJOL LLEIDA	86	270	31,85
GRAN CANARIA	107	347	30,84

<< TOTAL REBOTES >>

	Def	Ofe	TOT	Par	Media
GRAN CANARIA	473	221	694	18	38,56
REAL MADRID	420	237	657	18	36,50
ADECCO ESTUDIANTES	429	208	637	18	35,39
FORUM VALLADOLID	423	204	627	18	34,83
CASADEMONT GIRONA	408	216	624	18	34,67
DKV JOVENTUT	367	251	618	18	34,33
PLUS PUJOL LLEIDA	384	233	617	18	34,28
TAU CERAMICA	404	205	609	18	33,83
CAJA SAN FERNANDO	389	216	605	18	33,61
UNELCO TENERIFE	388	214	602	18	33,44
LECHE RIO	367	231	598	18	33,22
ETOSA ALICANTE	407	186	593	18	32,94
PAMESA VALENCIA	403	185	588	18	32,67
UNICAJA	418	169	587	18	32,61
RICOH MANRESA	419	163	582	18	32,33
WINTERTHUR FCB	417	162	579	18	32,17
CB GRANADA	378	195	573	18	31,83
LAGUN ARO BILBAO B.	391	164	555	18	30,83

<< FALTAS PERSONALES Y TECNICAS >>

	TOT	Par	Media
WINTERTHUR FCB	348	18	19,33
GRAN CANARIA	379	18	21,06
ADECCO ESTUDIANTES	388	18	21,56
PLUS PUJOL LLEIDA	394	18	21,89
UNELCO TENERIFE	396	18	22,00
RICOH MANRESA	405	18	22,50
ETOSA ALICANTE	407	18	22,61
CB GRANADA	411	18	22,83
DKV JOVENTUT	414	18	23,00
UNICAJA	415	18	23,06
TAU CERAMICA	416	18	23,11
LAGUN ARO BILBAO BASKET	418	18	23,22
CAJA SAN FERNANDO	429	18	23,83
PAMESA VALENCIA	431	18	23,94
FORUM VALLADOLID	439	18	24,39
REAL MADRID	442	18	24,56
CASADEMONT GIRONA	444	18	24,67
LECHE RIO	482	18	26,78

<< FALTAS RECIBIDAS >>

	TOT	Par	Media
PLUS PUJOL LLEIDA	448	18	24,89
ADECCO ESTUDIANTES	442	18	24,56
RICOH MANRESA	433	18	24,06
ETOSA ALICANTE	433	18	24,06
LAGUN ARO BILBAO BASKET	432	18	24,00
LECHE RIO	431	18	23,94
FORUM VALLADOLID	431	18	23,94
PAMESA VALENCIA	430	18	23,89
TAU CERAMICA	428	18	23,78
CB GRANADA	414	18	23,00
REAL MADRID	413	18	22,94
CASADEMONT GIRONA	411	18	22,83
CAJA SAN FERNANDO	398	18	22,11
DKV JOVENTUT	397	18	22,06
UNICAJA	393	18	21,83
WINTERTHUR FCB	384	18	21,33
GRAN CANARIA	382	18	21,22
UNELCO TENERIFE	358	18	19,89

73-64

Unicaja - Etosa Alicante

Dor	NOMBRE	Tiempo	Pun tos	LOCAL				Rebotes			Asi	Rec	Per	CT	Tapones		Mat	Faltas		VAL		
				TIROS DE 2	TIROS DE 3	TIR. LIBRES		Tot	Def	Ofe					Fav	Con		Co	Re			
*5	RODRIGUEZ, BERNI	19:32	13	2/3	67%	3/5	60%		1		1	2					5	1	6			
*6	RISACHER, S.	20:28	4	2/3	67%	0/1	0%	0/2	0%	2	2		1	2	2		1	1	2	5		
8	LAZARO, JESUS																					
9	BREMER, J.R.	30:09	8	2/4	50%	1/5	20%	1/2	50%	5	4	1	3	1	2		3	3	6			
*10	CABEZAS, CARLOS	20:02	9	3/5	60%	1/1	100%			2	2		3	3		1		1	16			
*15	GARBAJOSA, J.	32:25	16	0/6	0%	3/4	75%	7/8	88%	8	8		2	2		1		2	9	22		
20	SANCHEZ, PEPE	19:58	6	0/4	0%	2/6	33%			2	2		4				4					
22	PIETRUS, F.	07:35	4	2/3	67%			0/1	0%	1	1						1	2	1			
23	HERRMANN, W.	10:00				0/1	0%			1		1					1		-3			
*24	VAZQUEZ, FRAN	17:29	7	3/4	75%			1/4	25%	5	2	3	1			2	5	2	6			
45	ROOKS, S.	22:22	6	2/2	100%			2/4	50%	9	6	3		3	2		4	2	14			
	Equipo									3	2	1					1		1			
Totales		200:00	73	16/34	47%	10/23	43%	11/21	52%	39	29	10	16	9	16	3	3	3	4	28	21	73

Dor	NOMBRE	Tiempo	Pun tos	VISITANTE				Rebotes			Asi	Rec	Per	CT	Tapones		Mat	Faltas		VAL	
				TIROS DE 2	TIROS DE 3	TIR. LIBRES		Tot	Def	Ofe					Fav	Con		Co	Re		
4	HERNANDEZ, B.	24:34	7	1/3	33%	1/3	33%	2/2	100%	1	1		1		1		2	1	3		
*5	RODRIGUEZ, N.	15:26	5	1/3	33%	1/2	50%			1	1	2	1		1		2		-1		
*7	ANGULO, LUCIO	30:14	1	0/3	0%	0/2	0%	1/2	50%	4	4		2	3	2		2	6	6		
10	WEIGAND, AXEL	03:08															1		-1		
13	GARCIA, HECTOR	09:46				0/1	0%			2	1	1	1		1		3		-2		
*14	JUNYENT, ORIOL	17:30	6	3/8	38%					3	2	1		1	2	1	2	1	3		
15	DE MIGUEL, I.	24:55	19	7/11	64%			5/7	71%	7	5	2		2	1	2	1	5	9	26	
*24	LEWIS, QUINCY	36:53	13	2/7	29%	1/7	14%	6/8	75%	2	1	1		1	4		3	6	1		
33	MORENTIN, R.																				
*40	LEWIS, LARRY	37:34	13	5/8	63%	0/1	0%	3/4	75%	10	9	1	1		2		1	4	20		
	Equipo									3	3							1	4		
Totales		200:00	64	19/43	44%	3/16	19%	17/23	74%	32	26	6	6	8	15	1	3	3	21	28	59

Arbitros: GARCIA ORTIZ, GUIRAO, JIMENEZ / Resultados parciales: (28-13), (12-16), (17-17), (16-18)

72-81

C.B. Granada - Winterthur F.C. Barcelona

Dor	NOMBRE	Tiempo	Pun tos	LOCAL				Rebotes			Asi	Rec	Per	CT	Tapones		Mat	Faltas		VAL	
				TIROS DE 2	TIROS DE 3	TIR. LIBRES		Tot	Def	Ofe					Fav	Con		Co	Re		
4	ABBIO, A.	19:41	6	1/3	33%	1/3	33%	1/2	50%						1		5	3	-3		
*5	ROMERO, DANIEL	14:23	3	0/1	0%	1/1	100%			1		1					1	1	2		
7	RUEDA, FRAN	14:47	1	0/1	0%	0/2	0%	1/2	50%			2		1			1		-2		
8	FERNANDEZ, J.	03:38	3	1/1	100%			1/1	100%			1	1				1	1	3		
*10	PECILE, ANDREA	20:06	12	1/6	17%	3/3	100%	1/2	50%	2	2		1				4	2	7		
*11	ORDIN, NACHO	32:52	8	0/3	0%	2/5	40%	2/2	100%	1	1		6	1	2		2	2	7		
12	PARAISO, J.A.	22:16	5	1/4	25%	1/1	100%			4	3	1		1		1	3	2	5		
13	SANCHEZ, G.																				
*21	GUTIERREZ, J.	25:16	8	4/8	50%			0/1	0%	9	5	4		1	3		3	1	14		
*24	ABRAMS, DANYA	23:22	8	4/6	67%	0/1	0%	0/2	0%	3	3		3		3		1	2	8		
54	ELEY, BUD	23:39	18	8/11	73%			2/4	50%	4	1	3	1	1	1		5	4	20		
	Equipo									2	1	1		3					5		
Totales		200:00	72	20/44	45%	8/16	50%	8/16	50%	26	16	10	13	8	13		7	4	23	20	66

Dor	NOMBRE	Tiempo	Pun tos	VISITANTE				Rebotes			Asi	Rec	Per	CT	Tapones		Mat	Faltas		VAL	
				TIROS DE 2	TIROS DE 3	TIR. LIBRES		Tot	Def	Ofe					Fav	Con		Co	Re		
*6	ILIEVSKI, VLADO	27:41	12	4/7	57%	1/2	50%	1/1	100%				2		1			2	9		
7	FUCKA, GREGOR																				
8	TRIAS, JORDI	04:40								2	2								2		
9	DREJER, C.	06:25								2	2		2		1		1		2		
*10	BODIROGA, DEJAN	34:47	22	5/8	63%	2/2	100%	6/8	75%	4	3	1	3	1	1	1	1	6	28		
*11	NAVARRO, J.C.	19:25	7	2/5	40%	1/2	50%			1	1		1	2	1		1	4	9		
*12	DUEÑAS, ROBERTO	30:53	10	4/6	67%			2/3	67%	7	5	2		4			3	2	7		
25	ZIZIC, ANDRIJA	12:25	4	2/5	40%					3	1	2				1	1	5	1		
32	SADA, VICTOR	12:19				0/1	0%			2	1	1			1		1				
*42	DAVIS, DEVIN	30:50	16	5/11	45%			6/8	75%	5	3	2	3	2	2		4	4	17		
44	GRIMAU, ROGER	20:35	10	1/3	33%	2/2	100%	2/4	50%	2	2		1		1	1	4	3	7		
	Equipo									5	3	2		2					3		
Totales		200:00	81	23/45	51%	6/9	67%	17/24	71%	33	23	10	12	5	14	1	4	7	20	23	85

Arbitros: SANCHA, BULTO, PEREZ NIZ / Resultados parciales: (18-20), (13-15), (21-23), (20-23)

Leche Río - Lagun Aro Bilbao Basket

89-79

Dor	NOMBRE	Tiempo	Pun tos	LOCAL			Rebotes			Asi	Rec	Per	CT	Tapones		Mat	Faltas		VAL		
				TIROS DE 2	TIROS DE 3	TIR. LIBRES	Tot	Def	Ofe					Fav	Con		Co	Re			
*6	ALZAMORA, ALF.	21:59	5	0/1	0%	0/2	0%	5/6	83%	4	1	3					1	4	8		
*8	OSTOJIC, DJURO	31:31	12	4/7	57%			4/4	100%	4	2	2					3	5	17		
9	CARRARETTO, M.	21:52	15	2/2	100%	3/4	75%	2/2	100%				1				4	1	12		
11	LOPEZ, ESTEBAN	17:56	4	0/1	0%	0/2	0%	4/4	100%								2	3	5		
*12	PETROVIC, V.	19:58	6	1/2	50%	1/3	33%	1/2	50%	5	5						3	2	5		
13	REYES, ALFONSO																				
14	GONZALEZ, R.	25:52	14	4/6	67%	1/2	50%	3/5	60%	4	2	2					1	3	14		
16	NUÑEZ, ADRIAN																				
*22	RODRIGUEZ, JAVI	20:52	2	1/1	100%	0/2	0%			5	5						5	2	3		
33	GOMIS, JOSEPH																				
*42	BELL, CHARLIE	40:00	31	6/9	67%	4/9	44%	7/7	100%	4	2	2	2	2	3		1	10	36		
44	CASTIÑEIRA, S.																				
	Equipo									2	1	1							2		
Totales		200:00	89	18/29	62%	9/24	38%	26/30	87%	28	18	10	7	11	13	2	3	3	20	30	102

Dor	NOMBRE	Tiempo	Pun tos	VISITANTE			Rebotes			Asi	Rec	Per	CT	Tapones		Mat	Faltas		VAL		
				TIROS DE 2	TIROS DE 3	TIR. LIBRES	Tot	Def	Ofe					Fav	Con		Co	Re			
*6	URIZ, RICARDO	15:46	2	0/1	0%	0/1	0%			1	2						2	3	2		
7	MALUENDA, J.L.	18:25	2	1/1	100%	0/3	0%			2	2						4	1	1		
*9	SANMARTIN, C.	23:32	9	1/1	100%	2/3	67%	1/2	50%	3	2	1	1				1	1	9		
10	GABRIEL, GERMAN	25:27	15	3/4	75%	3/4	75%			2		2	3				3		13		
11	FERNANDEZ, LUCHO	04:33	3	1/1	100%	0/1	0%	1/1	100%					1			1	1	2		
13	FERNANDEZ, P.	05:33															2	1	-1		
14	SALGADO, JAVIER	14:44	9	1/3	33%	1/4	25%	4/4	100%	1		1	1	1			1	3	7		
*15	WEIS, FREDERIC	15:04	4	2/3	67%					2	2						4		2		
*20	SCOTT, RICHARD	29:23	16	7/8	88%	0/1	0%	2/2	100%	4	4		2	5	1		4	4	15		
21	SAVOVIC, P.	19:25	9	2/4	50%	1/4	25%	2/2	100%	4	2	2	1	1	2		5	4	7		
*22	CIORCIARI, D.	28:08	12	5/9	56%	0/1	0%	2/2	100%	3	3		3	2			3	2	14		
	Equipo									2	2			1	1				2		
Totales		200:00	79	23/35	66%	7/22	32%	12/13	92%	24	17	7	14	9	15	4	3	3	30	20	73

Arbitros: AMOROS, REDONDO, PEREA / Resultados parciales: (22-21), (18-16), (26-16), (23-26)

DKV Joventut - Casademont Girona

101-79

Dor	NOMBRE	Tiempo	Pun tos	LOCAL			Rebotes			Asi	Rec	Per	CT	Tapones		Mat	Faltas		VAL			
				TIROS DE 2	TIROS DE 3	TIR. LIBRES	Tot	Def	Ofe					Fav	Con		Co	Re				
*4	HAMILTON, V.	24:08	4	2/3	67%			7	3	4	3			4		1	3	2	14			
*5	FERNANDEZ, RUDY	30:55	9	3/5	60%	0/2	0%	3/5	60%	9	6	3	4	3	2	3	1	7	22			
*6	MARCO, CARLES	30:49	15	3/3	100%	3/6	50%			2	2						4	1	18			
9	VAZQUEZ, PACO	25:04	15	1/1	100%	3/5	60%	4/4	100%				1				2	2	15			
10	CATTALINI, M.	03:20																				
*15	MUMBRU, ALEX	20:41	16	6/7	86%	1/3	33%	1/2	50%	1		1	4	1	1	1	4	2	15			
16	FLIS, DMITRY	13:00	5	2/6	33%	0/1	0%	1/3	33%	1	1		1	2	2		1	2	2			
21	YOUNG, JESSE	13:02	6	3/5	60%			0/2	0%	5	2	3		1	1		1	2	7			
*23	ARNOLD, JAMIE	29:50	27	9/13	69%	3/6	50%			7	5	2	2	1	3	1	2	1	26			
44	HUERTAS, M.	09:11	4	1/2	50%	0/1	0%	2/2	100%	1		1					2	2	3			
55	RIBAS, PAU																					
	Equipo							4	4										4			
Totales		200:00	101	30/45	67%	10/24	42%	11/18	61%	37	23	14	23	11	15	6	5	1	5	20	21	126

Dor	NOMBRE	Tiempo	Pun tos	VISITANTE			Rebotes			Asi	Rec	Per	CT	Tapones		Mat	Faltas		VAL		
				TIROS DE 2	TIROS DE 3	TIR. LIBRES	Tot	Def	Ofe					Fav	Con		Co	Re			
5	STRUELENS, ERIC	08:13	2	1/3	33%			3	1	2							2		1		
6	SABAT, ALBERT																				
*7	THOMPSON, KEVIN	32:33	16	7/8	88%			2/2	100%	3	2	1					2	4	19		
8	VICTORIANO, L.	11:31	6	0/1	0%	2/5	40%			2	2						1	1	4		
9	ROGERS, PAUL	18:48	6	3/6	50%			6	2	4			2	3					7		
*11	MYERS, TERRELL	31:32	7	0/4	0%	2/6	33%	1/2	50%	3	3		4	1	2		3	3	3		
13	BIOTA, NACHO	14:24	5	1/2	50%	1/3	33%	0/2	0%				2				3	2	1		
14	ESPINOSA, TONI	03:37	2	1/1	100%			2	1	1									3		
21	RECKER, LUCAS	28:46	16	4/6	67%	1/3	33%	5/6	83%	1	1		1	2			3	4	16		
*22	GRIMAU, SERGI	03:18															2		-2		
*33	JULIAN, CYRIL	16:49	8	3/4	75%			2/2	100%	5	3	2					3	1	6		
*44	DUMAS, STEPHANE	30:29	11	3/9	33%	0/2	0%	5/5	100%				3	3	3	1	2	5	7		
	Equipo							1	1										1		
Totales		200:00	79	23/44	52%	6/19	32%	15/19	79%	26	15	11	12	9	17	1	1	5	21	20	66

Arbitros: MAZA, FERNANDEZ, GARCIA LEAL / Resultados parciales: (34-22), (24-15), (16-25), (27-17)

Fórum Valladolid - Real Madrid

Dor	NOMBRE	Tiempo	Puntos	LOCAL			Rebotes			Asi	Rec	Per	CT	Tapones		Mat	Faltas		VAL
				TIROS DE 2	TIROS DE 3	TIR. LIBRES	Tot	Def	Ofe					Fav	Con		Co	Re	
*4	RADULOVIC, N.	21:22	5	1/3 33%	1/3 33%		4	3	1			1					3	4	5
*6	ALEXANDER, D.	38:01	12	4/7 57%	0/1 0%	4/5 80%	4	2	2	3		6	2	2	1		3	5	8
8	MONTAÑEZ, ROMAN	16:00		0/1 0%	0/3 0%		2	2		1	2	2					2	2	1
*9	SAN EMETERIO, F.	29:26	13	3/4 75%	0/2 0%	7/8 88%	4	2	2	1	2						2	4	18
10	SAN MIGUEL, R.																		
11	REJON, G.	12:13	6	1/2 50%		4/6 67%	4	3	1	1	1						2	4	11
12	MATEU, PEDRO																		
14	MESA, JAVIER																		
15	SANTOS, JOAO	20:37	9	3/3 100%	1/2 50%		1	1		1				2		1	1		11
*19	CORRALES, IVAN	34:34	10	1/3 33%	2/5 40%	2/2 100%				11		3			1		3	2	11
22	ALLOATTI, A.																		
*34	WRIGHT, SHARONE	27:47	17	7/7 100%		3/7 43%	8	6	2	2		3		2		3	4	5	23
	Equipo						5	4	1										5
Totales		200:00	72	20/30 67%	4/16 25%	20/28 71%	32	23	9	20	5	15	2	4	3	5	18	26	93

Dor	NOMBRE	Tiempo	Puntos	VISITANTE			Rebotes			Asi	Rec	Per	CT	Tapones		Mat	Faltas		VAL
				TIROS DE 2	TIROS DE 3	TIR. LIBRES	Tot	Def	Ofe					Fav	Con		Co	Re	
*5	SONKO, MOUS	23:18	2	1/4 25%					4		1	1					3	2	1
*6	BENNETT, ELMER	29:46	13	2/3 67%	3/7 43%		1	1		6		1					2		12
7	STOJIC, MARIO																		
9	FOTSIS, ANTONIS	12:12	11	4/6 67%	1/4 25%		2	1	1		1	1				1	2		6
*11	HERREROS, A.	22:38	2	1/2 50%	0/4 0%		3	3		1	1				1		1		
12	BUENO, ANTONIO	04:10	2	1/1 100%								1					1	1	1
*14	REYES, FELIPE	23:21	14	6/14 43%		2/5 40%	4	2	2	1	2			2	2		5	5	10
15	GELABALE, M.	21:05	9	4/4 100%	0/1 0%	1/1 100%	3	2	1	1			1			2	3	1	10
17	HERVELLE, AXEL	20:32	7	1/2 50%	1/1 100%	2/4 50%	6	4	2		2	1		1			4	4	12
22	BULLOCK, LOUIS	23:13	17	2/3 67%	3/5 60%	4/4 100%	2	2		1	1	1					2	2	17
*31	BURKE, PAT	19:45	5	1/6 17%		3/4 75%	5	1	4						1		3	3	3
	Equipo						4	1	3										4
Totales		200:00	82	23/45 51%	8/22 36%	12/18 67%	30	17	13	14	7	6	3	3	4	3	26	18	76

Arbitros: HIERREZUELO, REQUENA, PRIETO / Resultados parciales: (17-26), (18-19), (18-18), (19-19)

TAU Cerámica - Ricoh Manresa

Dor	NOMBRE	Tiempo	Puntos	LOCAL			Rebotes			Asi	Rec	Per	CT	Tapones		Mat	Faltas		VAL
				TIROS DE 2	TIROS DE 3	TIR. LIBRES	Tot	Def	Ofe					Fav	Con		Co	Re	
*4	SCOLA, LUIS	36:55	22	8/11 73%		6/8 75%	7	5	2	6	2	1					2	8	37
5	PRIGIONI, PABLO	11:13	2	1/1 100%	0/3 0%		2	1	1								2		-1
*6	HANSEN, TRAVIS	24:58	15	3/4 75%	3/4 75%		8	5	3	1	1	1				4	1	19	
7	MACIAUSKAS, A.	19:32	23	5/5 100%	3/5 60%	4/4 100%	1	1		1	2	2				3	3	21	
*8	CALDERON, J.M.	28:47	8	1/2 50%	1/2 50%	3/3 100%	4	3	1	3	3	1				2	4	17	
9	VIDAL, SERGI	15:02	6	1/1 100%	1/3 33%	1/1 100%				1							1		6
*13	CONLEY, ROBERT	20:28	3	1/3 33%	0/4 0%	1/2 50%	1	1		2	2	1				2	1	-1	
18	DAVID, KORNEL																		
21	SPLITTER, TIAGO	13:20	6	3/9 33%		0/2 0%	7	1	6			1	1		1	1	1	2	4
22	GABINI, ROBERTO	11:20	1	0/2 0%		1/2 50%	3	3								3	1	-1	
*51	BETTS, ANDREW	18:25	4	2/5 40%			3	2	1	2	1	2		2		1	2	1	6
	Equipo						1	1		1									2
Totales		200:00	90	25/43 58%	8/21 38%	16/22 73%	37	23	14	16	10	9	3	2	1	2	21	22	109

Dor	NOMBRE	Tiempo	Puntos	VISITANTE			Rebotes			Asi	Rec	Per	CT	Tapones		Mat	Faltas		VAL
				TIROS DE 2	TIROS DE 3	TIR. LIBRES	Tot	Def	Ofe					Fav	Con		Co	Re	
*4	OLIVER, ALBERT	27:31	15	2/3 67%	3/5 60%	2/2 100%	3	1	2	2	4		2				2	2	21
*5	MARTINEZ, RAFA	30:37	11	2/2 100%	1/3 33%	4/6 67%				1	1	4					4	6	7
*8	LAVIÑA, FERRAN	25:38	2	1/4 25%	0/3 0%		2	2		1		2	1				1	3	-1
*9	ESMORIS, J.R.	15:58		0/1 0%	0/1 0%		3	2	1		1	2		1			2		-1
11	BRAVO, CESAR	14:10	3		1/2 50%		1		1	1							3		1
12	FELIU, MIQUEL	23:26	6	1/3 33%	1/4 25%	1/2 50%	6	6		1					1		4	3	5
14	LLULL, SERGI																		
16	RUBIO, GUILLEM	34:37	12	2/4 50%	1/1 100%	5/8 63%	3	1	2			1			1		1	3	10
20	ESPIL, JUAN	25:51	18	4/6 67%	1/4 25%	7/7 100%	1	1		1		6					4	3	8
*31	WILLIAMS, H.	02:12			0/1 0%												1	1	-1
	Equipo						4	2	2			1							3
Totales		200:00	67	12/23 52%	8/24 33%	19/25 76%	23	15	8	7	6	16	3	1	2		22	21	52

Arbitros: MITJANA, CONDE, SANCHEZ MONSERRAT / Resultados parciales: (20-12), (29-17), (20-24), (21-14)

62-87

Caja San Fernando - Plus Pujol Lleida

Dor	NOMBRE	Tiempo	Pun tos	LOCAL			Rebotes			Asi	Rec	Per	CT	Tapones		Mat	Faltas		VAL
				TIROS DE 2	TIROS DE 3	TIR. LIBRES	Tot	Def	Ofe					Fav	Con		Co	Re	
4	JOHNSON, DAMON	02:54					1		1										
*5	CAZORLA, CARLOS	23:55	5		1/3 33%	2/2 100%				3	2	2	1	2			3	1	6
*7	PHILLIP, DARREN	19:03	6	3/7 43%			2	2		2	1			1	1		4		3
*8	CHERRY, CARLOS	20:00	4	1/3 33%	0/3 0%	2/2 100%	2	2		2	1						3	2	3
9	PEREZ, RAUL																		
12	CIPRUSS, K.	15:57		0/1 0%			3	3		1	2	2		2	1		2	1	3
13	SANTANGELO, M.	21:29	2	1/5 20%	0/4 0%		2	2		4		1			1		1	3	
14	SLANINA, D.	31:50	23	3/5 60%	4/10 40%	5/5 100%	2	1	1	1		2		1			3	2	16
15	EVTIMOV, VASCO	11:19	2	1/4 25%			2	2				2					2	1	-2
*23	ROE, LOU	31:17	10	5/10 50%	0/1 0%		6	5	1			2			1	2	4		3
*33	PANKO, ANDY	22:16	10	2/6 33%	2/4 50%		3		3	1		1	1				4	3	6
	Equipo						5		5		2								7
Totales		200:00	62	16/41 39%	7/25 28%	9/9 100%	28	17	11	14	8	13	2	6	4	2	26	13	45

Dor	NOMBRE	Tiempo	Pun tos	VISITANTE			Rebotes			Asi	Rec	Per	CT	Tapones		Mat	Faltas		VAL
				TIROS DE 2	TIROS DE 3	TIR. LIBRES	Tot	Def	Ofe					Fav	Con		Co	Re	
5	FERNANDEZ, G.	10:27	4	2/5 40%			3	2	1										3
6	COMAS, JAUME	25:18	2	1/4 25%			4	4		3	1	2					4	1	2
8	SIMPKINS, D.	17:39	10	5/9 56%			6	1	5	1	1	2				1	1	1	12
10	TAMAMES, BERNI																		
*15	ANGULO, ALBERTO	22:01	16	2/5 40%	2/2 100%	6/6 100%	2	1	1	3	1	1	1		1			4	21
*21	ALSTON, DERRICK	29:33	15	5/11 45%		5/7 71%	6	5	1	1	2	4		3	2			5	18
*23	GIANELLA, N.	14:42	12	5/6 83%	0/1 0%	2/3 67%	2	2		2		2	1				4	6	13
31	ESTELLER, ROGER																		
*33	RAMOS, SERGIO	31:21	8	3/5 60%	0/4 0%	2/2 100%	9	8	1	1			1		1		1	2	12
*44	JONES, ALVIN	22:21	6	3/4 75%			6	5	1	1	2			1		2		1	16
55	YAÑEZ, NACHO	26:38	14	0/1 0%	3/5 60%	5/6 83%	4	2	2	1	1	1			1		3	6	17
	Equipo						3	2	1			2							1
Totales		200:00	87	26/50 52%	5/12 42%	20/24 83%	45	32	13	13	8	14	3	4	6	3	13	26	115

Arbitros: LLAMAZARES, GALLO, GARCIA LEON / Resultados parciales: (17-27), (17-17), (11-20), (17-23)

60-50

Gran Canaria - Unelco Tenerife

Dor	NOMBRE	Tiempo	Pun tos	LOCAL			Rebotes			Asi	Rec	Per	CT	Tapones		Mat	Faltas		VAL
				TIROS DE 2	TIROS DE 3	TIR. LIBRES	Tot	Def	Ofe					Fav	Con		Co	Re	
*5	KLEIN, JASON	37:07	12	0/3 0%	4/9 44%		5	2	3	2							1	1	11
6	CAMPS, SALVA	16:20	2	0/1 0%	0/4 0%	2/2 100%				2		2					3	4	-2
7	SAVANE, SITAPHA	26:54	7	3/8 38%		1/4 25%	10	8	2			1		1	1	1	2	4	10
9	EHEVARRIA, G.																		
*15	MCDONALD, W.	23:09	11	4/9 44%	1/2 50%	0/2 0%	5	4	1		1	2		1			4	4	8
*16	HDEZ-SONSECA, E.	29:57	4	2/4 50%			13	9	4			3		3		1	2	1	14
19	LAMPROPOULOS, F.	06:48					1	1				1					1		-1
*20	MORAN, JIM	32:11	6	2/5 40%		2/3 67%	6	5	1		1	2					4	3	6
*25	KEYS, BILLY	27:34	18	3/6 50%	3/8 38%	3/3 100%	5	5		3		3					3	3	15
45	BALDO, VICTOR																		
	Equipo						4	3	1		1	1							4
Totales		200:00	60	14/36 39%	8/23 35%	8/14 57%	49	37	12	7	3	15		5	1	2	20	20	65

Dor	NOMBRE	Tiempo	Pun tos	VISITANTE			Rebotes			Asi	Rec	Per	CT	Tapones		Mat	Faltas		VAL
				TIROS DE 2	TIROS DE 3	TIR. LIBRES	Tot	Def	Ofe					Fav	Con		Co	Re	
5	LABAQUE, BRUNO	26:13	13	2/2 100%	3/8 38%		6	5	1	4	6	1	2				3	3	23
*10	BARRY, SCOOTER	13:47		0/2 0%	0/1 0%		2	2		2	1						3	2	
11	TOLEDO, S.	10:55	3	0/1 0%	1/3 33%		3	2	1					1					4
12	SANCHEZ, DIEGO	13:38	3	0/3 0%	1/1 100%		3	2	1								1	2	4
14	PALLADINO, L.	05:08			0/2 0%														-2
15	RODRIGUEZ, IVAN																		
20	ROBLES, PEDRO	06:09		0/1 0%													1		-2
*22	SELLERS, ROD	36:37	14	5/15 33%		4/5 80%	7	5	2	1		1			2		2	8	14
*25	RACCA, JORGE	31:12	5	2/5 40%	0/2 0%	1/1 100%						2		1			2	1	-4
*32	GRIFFITH, R.	25:55		0/3 0%			6	4	2	3							5	1	2
*34	SIMS, LEWIS	30:26	12	3/13 23%	2/7 29%		4	3	1		2	2			1		3	3	
	Equipo						3		3		1	1							3
Totales		200:00	50	12/45 27%	7/24 29%	5/6 83%	34	23	11	10	10	7	2	1	5		20	20	42

Arbitros: RAMOS, CARDUS, SACRISTAN / Resultados parciales: (17-10), (17-9), (12-18), (14-13)

Adecco Estudiantes - Pamesa Valencia

Dor	NOMBRE	Tiempo	Pun tos	LOCAL			Rebotes			Asi	Rec	Per	CT	Taponos		Mat	Faltas		VAL			
				TIROS DE 2	TIROS DE 3	TIR. LIBRES	Tot	Def	Ofe					Fav	Con		Co	Re				
5	SUAREZ, CARLOS																					
7	LONCAR, NIKOLA	26:25	15	5/6	83%	1/3	33%	2/3	67%								4	2	11			
8	MISO, ANDRES	16:42	3	1/2	50%			1/4	25%	4	3	1	5	2	2		2	2	8			
*10	JIMENEZ, CARLOS	37:57	3	0/3	0%	0/3	0%	3/4	75%	7	7		1	1		1	3	6	9			
*11	RODRIGUEZ, S.	28:18	8	1/2	50%	1/3	33%	3/6	50%	3	2	1	5	2	2		1	3	12			
12	VIDAURRETA, R.	04:00						0/2	0%	1	1							1				
13	AZOFRA, NACHO																					
14	JASEN, HERNAN	18:36	20	4/6	67%	3/4	75%	3/4	75%	1	1		2	2	3	1	4	4	19			
15	ITURBE, IKER	35:29	23	2/4	50%	6/10	60%	1/2	50%	7	5	2	2	3			3	2	27			
*20	JASEN, J.	07:02	2	1/3	33%					1		1					2	1				
*21	PATTERSON, A.	11:41	6	3/4	75%					2	1	1						1	8			
*24	GARCES, RUBEN	38:50	24	10/12	83%			4/6	67%	8	4	4				1	4	6	25			
	Equipo																		3			
Totales		225:00	104	27/42	64%	11/23	48%	17/31	55%	32	23	9	19	14	15	1	4		1	23	28	122

Dor	NOMBRE	Tiempo	Pun tos	VISITANTE			Rebotes			Asi	Rec	Per	CT	Taponos		Mat	Faltas		VAL		
				TIROS DE 2	TIROS DE 3	TIR. LIBRES	Tot	Def	Ofe					Fav	Con		Co	Re			
5	URTASUN, ALEX	05:03	5			1/1	100%	2/2	100%	1		1					1	1	6		
6	MONTECCHIA, A.	21:48	12			4/9	44%			1	1		1				5	2	5		
*8	RAKOCEVIC, IGOR	38:09	27	2/4	50%	5/8	63%	8/9	89%	2	1	1	2			1	4	8	25		
9	ARTEAGA, O.	06:56	1	0/2	0%			1/2	50%						2		2	1	-5		
10	KAMMERICHS, F.	28:08	19	6/10	60%	1/6	17%	4/6	67%	4	2	2		1	2	2	5	4	10		
*14	OBERTO, F.	30:32	8	4/7	57%					8	6	2	2	1	1		4		12		
*15	LUENGO, VICTOR	26:52	4	2/5	40%	0/1	0%			1	1	2	2	2	2	1	4	2			
*16	LLOMPART, PEDRO	23:12	9	1/3	33%	2/2	100%	1/2	50%	3	2	1	2		1		1	1	9		
*18	TOMASEVIC, D.	38:33	15	6/6	100%			3/3	100%	12	8	4	5	2	3		2	4	33		
19	MAINOLDI, LEO																				
22	YEBRA, OSCAR	05:47	6	0/1	0%	2/3	67%						2						6		
	Equipo									1	1								-2		
Totales		225:00	106	21/38	55%	15/30	50%	19/24	79%	33	22	11	14	8	16	7	4	1	28	23	99

Arbitros: ARTEAGA, PEREZ PIZARRO, MARTINEZ DIEZ / Resultados parciales: (25-29), (31-27), (19-19), (19-19). Prórroga: (10-12)



SERVICIO DE ESTADISTICAS ACB

ADECCO ESTUDIANTES

Estadísticas acumuladas hasta la Jornada 18

TOTALES

	Par jug	Min jug	5i	Puntos		Tiros de 3			Tiros de 2			Tiros libres			Rebotes			Asi efe	Balones		Tapones		Faltas		
				Tot	Max	Con	Int	%	Con	Int	%	Con	Int	%	Ofe	Def	Tot		Rec	Per	Fav	Con	Mat	Com	Rec
Jiménez, Carlos	18	555	18	195	9	31	29%	39	84	46%	90	118	76%	31	92	123	67	28	26	4	6	5	42	106	354
Garcés, Rubén	18	540	17	305	0	0		124	204	61%	57	90	63%	57	99	156	12	14	42	23	13	17	56	80	366
Loncar, Nikola	17	417	6	177	28	85	33%	34	68	50%	25	31	81%	6	14	20	17	14	21	2	5	0	28	27	106
Iturbe, Iker	17	388	5	156	34	72	47%	14	33	42%	26	32	81%	8	41	49	23	23	25	2	0	0	39	41	167
Patterson, A.	18	384	13	174	11	35	31%	59	112	53%	23	35	66%	28	43	71	15	21	23	11	6	6	52	35	157
Azofra, Nacho	16	372	14	93	18	53	34%	8	20	40%	23	28	82%	5	29	34	39	18	26	0	3	0	43	33	93
Jasen, Hernán	18	366	9	159	14	37	38%	40	98	41%	37	54	69%	25	34	59	36	20	30	3	14	4	50	52	137
Rodríguez, S.	18	318	3	128	8	33	24%	41	69	59%	22	26	85%	8	19	27	48	21	31	0	1	0	39	19	115
Miso, Andrés	12	156	2	76	9	22	41%	17	37	46%	15	22	68%	2	13	15	12	11	14	1	3	0	11	22	69
Vidaurreta, R.	14	123	1	44	0	0		15	26	58%	14	20	70%	16	13	29	3	4	8	0	4	0	22	19	48
Suárez, Carlos	2	23	1	5	0	2	0%	2	4	50%	1	2	50%	1	1	2	1	0	2	0	0	1	2	2	1
Jasen, Juan	1	7	1	2	0	0		1	3	33%	0	0		1	0	1	0	0	0	0	0	0	2	1	0
Mestres, Josep	1	0	0	0	0	0		0	0		0	0		0	0	0	0	0	0	0	0	0	0	0	0
Datos de Equipo	18			0	0	0		0	0		0	0		20	31	51	0	13	7	0	0	0	2	5	60
Totales		3650		1514	131	370	35%	394	758	52%	333	458	73%	208	429	637	273	187	255	46	55	33	388	442	1673

PROMEDIOS

	Par jug	Min jug	5i	Puntos		Tiros de 3			Tiros de 2			Tiros libres			Rebotes			Asi efe	Balones		Tapones		Faltas			
				Tot	Max	Con	Int	%	Con	Int	%	Con	Int	%	Ofe	Def	Tot		Rec	Per	Fav	Con	Mat	Com	Rec	Val
Jiménez, Carlos	18	31	18	10.8	0.5	1.7	29%	2.2	4.7	46%	5	6.6	76%	1.7	5.1	6.8	3.7	1.6	1.4	0.2	0.3	0.3	2.3	5.9	19.7	
Garcés, Rubén	18	30	17	16.9	0	0		6.9	11.3	61%	3.2	5	63%	3.2	5.5	8.7	0.7	0.8	2.3	1.3	0.7	0.9	3.1	4.4	20.3	
Loncar, Nikola	17	25	6	10.4	1.6	5	33%	2	4	50%	1.5	1.8	81%	0.4	0.8	1.2	1	0.8	1.2	0.1	0.3	0	1.6	1.6	6.2	
Iturbe, Iker	17	23	5	9.2	2	4.2	47%	0.8	1.9	42%	1.5	1.9	81%	0.5	2.4	2.9	1.4	1.4	1.5	0.1	0	0	2.3	2.4	9.8	
Patterson, A.	18	21	13	9.7	0.6	1.9	31%	3.3	6.2	53%	1.3	1.9	66%	1.6	2.4	3.9	0.8	1.2	1.3	0.6	0.3	0.3	2.9	1.9	8.7	
Azofra, Nacho	16	23	14	5.8	1.1	3.3	34%	0.5	1.3	40%	1.4	1.8	82%	0.3	1.8	2.1	2.4	1.1	1.6	0	0.2	0	2.7	2.1	5.8	
Jasen, Hernán	18	20	9	8.8	0.8	2.1	38%	2.2	5.4	41%	2.1	3	69%	1.4	1.9	3.3	2	1.1	1.7	0.2	0.8	0.2	2.8	2.9	7.6	
Rodríguez, S.	18	18	3	7.1	0.4	1.8	24%	2.3	3.8	59%	1.2	1.4	85%	0.4	1.1	1.5	2.7	1.2	1.7	0	0.1	0	2.2	1.1	6.4	
Miso, Andrés	12	13	2	6.3	0.8	1.8	41%	1.4	3.1	46%	1.3	1.8	68%	0.2	1.1	1.3	1	0.9	1.2	0.1	0.3	0	0.9	1.8	5.8	
Vidaurreta, R.	14	9	1	3.1	0	0		1.1	1.9	58%	1	1.4	70%	1.1	0.9	2.1	0.2	0.3	0.6	0	0.3	0	1.6	1.4	3.4	
Suárez, Carlos	2	12	1	2.5	0	1	0%	1	2	50%	0.5	1	50%	0.5	0.5	1	0.5	0	1	0	0	0.5	1	1	0.5	
Jasen, Juan	1	7	1	2	0	0		1	3	33%	0	0		1	0	1	0	0	0	0	0	0	2	1	0	
Mestres, Josep	1	0	0	0	0	0		0	0		0	0		0	0	0	0	0	0	0	0	0	0	0	0	
Datos de Equipo	18													1.1	1.7	2.8		0.7	0.4				0.1	0.3	3.3	
Totales		203		84.1	7.3	20.6	35%	21.9	42.1	52%	18.5	25.4	73%	11.6	23.8	35.4	15.2	10.4	14.2	2.6	3.1	1.8	2.1	6.2	6.9	2.9

CAJA SAN FERNANDO

Estadísticas acumuladas hasta la Jornada 18

TOTALES

	Par jug	Min jug	5i	Puntos		Tiros de 3			Tiros de 2			Tiros libres			Rebotes			Asi efe	Balones		Tapones		Faltas		
				Tot	Max	Con	Int	%	Con	Int	%	Con	Int	%	Ofe	Def	Tot		Rec	Per	Fav	Con	Mat	Com	Rec
Roe, Lou	18	631	18	387	12	31	39%	132	243	54%	87	118	74%	49	112	161	29	24	49	13	7	23	67	111	441
Slanina, D.	18	568	9	309	57	135	42%	37	86	43%	64	72	89%	8	20	28	28	25	32	1	8	2	56	56	216
Panko, Andy	17	534	15	212	23	59	39%	53	107	50%	37	47	79%	22	48	70	34	17	26	1	12	1	45	58	209
Cherry, Carlos	18	412	12	143	24	74	32%	20	39	51%	31	43	72%	3	20	23	58	19	31	0	4	0	38	49	138
Phillip, Darren	17	377	1	119	0	1	0%	50	95	53%	19	30	63%	44	30	74	9	13	19	7	12	0	59	34	109
Cazorla, Carlos	18	356	12	69	5	18	28%	17	32	53%	20	30	67%	14	32	46	32	17	11	4	3	0	61	27	82
Evtimov, Vasco	15	230	11	81	0	0		35	76	46%	11	20	55%	25	42	67	11	2	24	2	4	0	37	21	69
Santangelo, M.	11	210	5	69	12	37	32%	13	33	39%	7	12	58%	4	18	22	30	6	19	0	1	0	22	19	54
Cipruss, K.	14	195	6	36	0	0		15	29	52%	6	9	67%	15	27	42	1	6	12	4	3	4	30	13	40
Johnson, Damon	10	105	1	27	3	10	30%	8	20	40%	2	2	100%	3	8	11	9	2	12	0	3	0	13	4	6
Casanova, F.	1	5	0	2	0	0		0	0		2	2	100%	0	0	0	0	0	0	0	0	0	0	1	3
Aleman, Pablo	1	1	0	0	0	0		0	0		0	0		0	0	0	0	0	0	0	0	0	0	0	0
Datos de Equipo	18			0	0	0		0	0		0	0		29	32	61	0	12	12	0	0	0	1	5	65
Totales		3625		1454	136	365	37%	380	760	50%	286	385	74%	216	389	605	241	143	247	32	57	30	429	398	1432

PROMEDIOS

	Par jug	Min jug	5i	Puntos		Tiros de 3			Tiros de 2			Tiros libres			Rebotes			Asi efe	Balones		Tapones		Faltas		
				Tot	Max	Con	Int	%	Con	Int	%	Con	Int	%	Ofe	Def	Tot		Rec	Per	Fav	Con	Mat	Com	Rec
Roe, Lou	18	35	18	21.5	0.7	1.7	39%	7.3	13.5	54%	4.8	6.6	74%	2.7	6.2	8.9	1.6	1.3	2.7	0.7	0.4	1.3	3.7	6.2	24.5
Slanina, D.	18	32	9	17.2	3.2	7.5	42%	2.1	4.8	43%	3.6	4	89%	0.4	1.1	1.6	1.6	1.4	1.8	0.1	0.4	0.1	3.1	3.1	12
Panko, Andy	17	31	15	12.5	1.4	3.5	39%	3.1	6.3	50%	2.2	2.8	79%	1.3	2.8	4.1	2	1	1.5	0.1	0.7	0.1	2.6	3.4	12.3
Cherry, Carlos	18	23	12	7.9	1.3	4.1	32%	1.1	2.2	51%	1.7	2.4	72%	0.2	1.1	1.3	3.2	1.1	1.7	0	0.2	0	2.1	2.7	7.7
Phillip, Darren	17	22	1	7	0	0.1	0%	2.9	5.6	53%	1.1	1.8	63%	2.6	1.8	4.4	0.5	0.8	1.1	0.4	0.7				

SERVICIO DE ESTADISTICAS ACB

DKV JOVENTUT

Estadísticas acumuladas hasta la Jornada 18

TOTALES

	Par jug	Min		Puntos		Tiros de 3			Tiros de 2			Tiros libres			Rebotes			Asi	Balones		Tapones		Faltas		
		jug	5i	Tot	Max	Con	Int	%	Con	Int	%	Con	Int	%	Ofe	Def	Tot	efe	Rec	Per	Fav	Con	Mat	Com	Rec
Fernández, Rudy	16	487	15	207	19	64	30%	52	89	58%	46	58	79%	26	38	64	57	30	32	6	4	11	32	71	273
Arnold, Jamie	16	472	14	285	18	54	33%	93	150	62%	45	55	82%	28	77	105	20	14	32	8	4	9	42	55	306
Marco, Carles	18	413	13	181	36	85	42%	25	56	45%	23	26	88%	10	14	24	59	20	33	0	4	0	44	36	156
Vázquez, Paco	18	369	4	99	19	52	37%	12	29	41%	18	21	86%	6	20	26	20	19	11	0	1	1	32	28	95
Hamilton, v.	17	369	7	132	0	0		51	93	55%	30	49	61%	43	68	111	13	20	23	20	5	18	62	50	195
Mumbrú, Alex	18	363	11	163	18	47	38%	36	72	50%	37	53	70%	21	32	53	22	11	26	1	1	0	41	49	150
Huertas, M.	18	333	5	127	8	30	27%	42	83	51%	19	31	61%	9	18	27	43	17	41	1	4	0	50	30	75
Cattalini, M.	14	212	6	69	7	26	27%	19	30	63%	10	16	63%	8	11	19	5	7	5	3	2	0	17	14	57
Young, Jesse	17	191	4	71	1	6	17%	29	64	45%	10	15	67%	29	16	45	5	4	13	7	7	2	28	12	51
Flis, Dmitry	3	43	0	17	1	4	25%	6	14	43%	2	5	40%	1	2	3	2	2	5	2	0	3	6	3	4
B Scott, Brent	17	348	11	131	0	0		52	103	50%	27	58	47%	48	43	91	28	17	28	9	13	8	60	47	140
Datos de Equipo	18			0	0	0		0	0		0	0		22	28	50	0	6	5	1	0	0	0	2	54
Totales		3600		1482	127	368	35%	417	783	53%	267	387	69%	251	367	618	274	167	254	58	45	52	414	397	1556

PROMEDIOS

	Par jug	Min		Puntos		Tiros de 3			Tiros de 2			Tiros libres			Rebotes			Asi	Balones		Tapones		Faltas			
		jug	5i	Tot	Max	Con	Int	%	Con	Int	%	Con	Int	%	Ofe	Def	Tot	efe	Rec	Per	Fav	Con	Mat	Com	Rec	Val
Fernández, Rudy	16	30	15	12.9	1.2	4	30%	3.3	5.6	58%	2.9	3.6	79%	1.6	2.4	4	3.6	1.9	2	0.4	0.3	0.7	2	4.4	17.1	
Arnold, Jamie	16	29	14	17.8	1.1	3.4	33%	5.8	9.4	62%	2.8	3.4	82%	1.8	4.8	6.6	1.3	0.9	2	0.5	0.3	0.6	2.6	3.4	19.1	
Marco, Carles	18	23	13	10.1	2	4.7	42%	1.4	3.1	45%	1.3	1.4	88%	0.6	0.8	1.3	3.3	1.1	1.8	0	0.2	0	2.4	2	8.7	
Vázquez, Paco	18	21	4	5.5	1.1	2.9	37%	0.7	1.6	41%	1	1.2	86%	0.3	1.1	1.4	1.1	1.1	0.6	0	0.1	0.1	1.8	1.6	5.3	
Hamilton, v.	17	22	7	7.8	0	0		3	5.5	55%	1.8	2.9	61%	2.5	4	6.5	0.8	1.2	1.4	1.2	0.3	1.1	3.6	2.9	11.5	
Mumbrú, Alex	18	20	11	9.1	1	2.6	38%	2	4	50%	2.1	2.9	70%	1.2	1.8	2.9	1.2	0.6	1.4	0.1	0.1	0	2.3	2.7	8.3	
Huertas, M.	18	18	5	7.1	0.4	1.7	27%	2.3	4.6	51%	1.1	1.7	61%	0.5	1	1.5	2.4	0.9	2.3	0.1	0.2	0	2.8	1.7	4.2	
Cattalini, M.	14	15	6	4.9	0.5	1.9	27%	1.4	2.1	63%	0.7	1.1	63%	0.6	0.8	1.4	0.4	0.5	0.4	0.2	0.1	0	1.2	1	4.1	
Young, Jesse	17	11	4	4.2	0.1	0.4	17%	1.7	3.8	45%	0.6	0.9	67%	1.7	0.9	2.6	0.3	0.2	0.8	0.4	0.4	0.1	1.6	0.7	3	
Flis, Dmitry	3	14	0	5.7	0.3	1.3	25%	2	4.7	43%	0.7	1.7	40%	0.3	0.7	1	0.7	0.7	1.7	0.7	0	1	2	1	1.3	
B Scott, Brent	17	20	11	7.7	0	0		3.1	6.1	50%	1.6	3.4	47%	2.8	2.5	5.4	1.6	1	1.6	0.5	0.8	0.5	3.5	2.8	8.2	
Datos de Equipo	18													1.2	1.6	2.8		0.3	0.3	0.1					0.1	3
Totales		200		82.3	7.1	20.4	35%	23.2	43.5	53%	14.8	21.5	69%	13.9	20.4	34.3	15.2	9.3	14.1	3.2	2.5	2.9	23	22.1	86.4	

ETOSA ALICANTE

Estadísticas acumuladas hasta la Jornada 18

TOTALES

	Par jug	Min		Puntos		Tiros de 3			Tiros de 2			Tiros libres			Rebotes			Asi	Balones		Tapones		Faltas		
		jug	5i	Tot	Max	Con	Int	%	Con	Int	%	Con	Int	%	Ofe	Def	Tot	efe	Rec	Per	Fav	Con	Mat	Com	Rec
Lewis, Larry	18	606	18	313	20	48	42%	101	189	53%	51	62	82%	30	91	121	28	31	36	7	10	9	51	55	331
Lewis, Quincy	18	598	18	326	43	118	36%	69	141	49%	59	72	82%	9	33	42	22	13	23	9	11	4	51	66	233
Junyent, Oriol	18	455	18	181	5	19	26%	64	122	52%	38	54	70%	42	61	103	22	14	35	8	9	2	56	63	203
Angulo, Lucio	17	433	17	139	8	30	27%	39	64	61%	37	43	86%	22	35	57	27	20	30	10	3	0	47	54	174
Rodríguez, N.	18	409	15	151	17	41	41%	23	49	47%	54	64	84%	6	40	46	46	22	30	2	5	0	37	61	196
Hernández, B.	18	325	3	105	15	38	39%	21	33	64%	18	22	82%	10	24	34	47	13	19	0	4	0	25	18	130
De Miguel, I.	15	299	0	95	1	1	100%	25	60	42%	42	64	66%	28	44	72	5	25	29	10	6	1	61	65	119
García, Héctor	18	236	1	84	12	36	33%	15	36	42%	18	23	78%	14	17	31	11	6	18	1	4	0	36	20	45
Weigand, Axel	16	157	0	36	1	10	10%	13	31	42%	7	9	78%	10	17	27	6	5	3	5	0	1	26	9	30
Morentín, R.	11	78	0	23	1	3	33%	7	16	44%	6	10	60%	2	14	16	0	1	4	2	0	0	14	8	17
Gruber, Luis F.	1	3	0	0	0	0		0	1	0%	0	0		0	1	1	0	0	1	0	0	0	1	0	-2
Cano, Fran	1	1	0	0	0	0		0	0		0	0		0	0	0	0	0	1	0	0	0	0	0	-1
Datos de Equipo	18			0	0	0		0	0		0	0		13	30	43	0	10	11	0	0	0	2	14	54
Totales		3600		1453	123	344	36%	377	742	51%	330	423	78%	186	407	593	214	160	240	54	52	17	407	433	1529

PROMEDIOS

	Par jug	Min		Puntos		Tiros de 3			Tiros de 2			Tiros libres			Rebotes			Asi	Balones		Tapones		Faltas		
		jug	5i	Tot	Max	Con	Int	%	Con	Int	%	Con	Int	%	Ofe	Def	Tot	efe	Rec	Per	Fav	Con	Mat	Com	Rec
Lewis, Larry	18	34	18	17.4	1.1	2.7	42%	5.6	10.5	53%	2.8	3.4	82%	1.7	5.1	6.7	1.6	1.7	2	0.4	0.6	0.5	2.8	3.1	18.4
Lewis, Quincy	18	33	18	18.1	2.4	6.6	36%	3.8	7.8	49%	3.3	4	82%	0.5	1.8	2.3	1.2	0.7	1.3	0.5	0.6	0.2	2.8	3.7	12.9
Junyent, Oriol	18	25	18	10.1	0.3	1.1	26%	3.6	6.8	52%	2.1	3	70%	2.3	3.4	5.7	1.2	0.8	1.9	0.4	0.5	0.1	3.1	3.5	11.3
Angulo, Lucio	17	25	17	8.2	0.5	1.8	27%	2.3	3.8	61%	2.2	2.5	86%	1.3	2.1	3.4	1.6	1.2	1.8	0.6	0.2	0	2.8	3.2	10.2
Rodríguez, N.	18	23	15	8.4	0.9	2.3	41%	1.3	2.7	47%	3	3.6	84%	0.3	2.2	2.6	2.6	1.2	1.7	0.1	0.3	0	2.1	3.4	10.9
Hernández, B.	18	18	3	5.8	0.8	2.1	39%	1.2	1.8	64%	1	1.2	82%	0.6	1.3	1.9	2.6	0.7	1.1	0	0.2	0	1.4	1	7.2
De Miguel, I.	15	20	0	6.3	0.1	0.1	100%	1.7	4	42%	2.8	4.3	66%	1.9	2.9	4.8	0.3	1.7	1.9	0.7	0.4	0.1	4.1	4.3	7.9
García, Héctor	18	13	1	4.7	0.7	2	33%	0.8	2	42%	1	1.3	78%	0.8	0.9	1.7	0.6	0.3	1	0.1	0.2	0	2	1.1	

SERVICIO DE ESTADISTICAS ACB

WINTERTHUR F.C. BARCELONA

Estadísticas acumuladas hasta la Jornada 18

TOTALES

	Par jug	Min		Puntos		Tiros de 3			Tiros de 2			Tiros libres			Rebotes			Asi	Balones		Tapones		Faltas			
		jug	5i	Tot	Max	Con	Int	%	Con	Int	%	Con	Int	%	Ofe	Def	Tot	efe	Rec	Per	Fav	Con	Mat	Com	Rec	Val
Fucka, Gregor	17	529	17	196	5	16	31%	76	160	48%	29	44	66%	25	86	111	15	8	36	16	9	8	52	51	190	
Ilievski, Vlado	18	513	18	207	32	72	44%	36	70	51%	39	48	81%	2	22	24	41	26	23	4	10	0	34	49	201	
Bodiroga, Dejan	16	510	14	254	14	31	45%	74	133	56%	64	78	82%	12	39	51	30	11	30	1	6	0	34	71	258	
Navarro, J.C.	18	487	15	245	29	69	42%	47	104	45%	64	80	80%	3	27	30	44	19	30	0	6	0	28	82	243	
Dueñas, Roberto	14	409	13	117	0	1	0%	53	99	54%	11	20	55%	38	74	112	25	14	29	15	4	4	31	28	191	
De la Fuente, R	17	341	4	105	14	36	39%	22	42	52%	19	20	95%	16	35	51	18	11	11	3	3	1	35	21	117	
Trias, Jordi	17	200	0	79	5	13	38%	22	43	51%	20	24	83%	19	39	58	6	5	10	2	5	3	23	18	97	
Grimau, Roger	15	152	1	59	7	14	50%	15	34	44%	8	12	67%	1	10	11	10	7	11	1	3	1	26	15	33	
Drejer, C.	13	147	2	56	7	13	54%	14	21	67%	7	8	88%	2	19	21	10	8	12	1	1	0	24	7	52	
Sada, Víctor	10	93	0	13	1	5	20%	5	7	71%	0	0		5	9	14	3	3	3	1	0	0	8	7	24	
Davis, Devin	3	81	2	42	0	0		12	19	63%	18	21	86%	7	13	20	4	3	3	2	0	2	12	16	62	
Gasol, Marc	4	80	3	24	0	0		9	14	64%	6	10	60%	6	6	12	3	2	7	8	1	0	14	11	29	
Espuña, Ramón	8	58	1	14	0	0		7	12	58%	0	0		5	6	11	3	1	0	0	0	0	18	1	7	
Zizic, Andrija	1	12	0	4	0	0		2	5	40%	0	0		2	1	3	0	0	0	1	1	0	5	2	1	
B Van de Hare, R.	3	15	0	0	0	0		0	2	0%	0	0		0	1	1	0	0	1	1	0	0	4	0	-5	
Datos de Equipo	18			0	0	0		0	0		0	0		19	30	49	0	7	9	0	0	0	0	5	52	
Totales		3625		1415	114	270	42%	394	765	52%	285	365	78%	162	417	579	212	125	215	56	49	19	348	384	1552	

PROMEDIOS

	Par jug	Min		Puntos		Tiros de 3			Tiros de 2			Tiros libres			Rebotes			Asi	Balones		Tapones		Faltas			
		jug	5i	Tot	Max	Con	Int	%	Con	Int	%	Con	Int	%	Ofe	Def	Tot	efe	Rec	Per	Fav	Con	Mat	Com	Rec	Val
Fucka, Gregor	17	31	17	11.5	0.3	0.9	31%	4.5	9.4	48%	1.7	2.6	66%	1.5	5.1	6.5	0.9	0.5	2.1	0.9	0.5	0.5	3.1	3	11.2	
Ilievski, Vlado	18	28	18	11.5	1.8	4	44%	2	3.9	51%	2.2	2.7	81%	0.1	1.2	1.3	2.3	1.4	1.3	0.2	0.6	0	1.9	2.7	11.2	
Bodiroga, Dejan	16	32	14	15.9	0.9	1.9	45%	4.6	8.3	56%	4	4.9	82%	0.8	2.4	3.2	1.9	0.7	1.9	0.1	0.4	0	2.1	4.4	16.1	
Navarro, J.C.	18	27	15	13.6	1.6	3.8	42%	2.6	5.8	45%	3.6	4.4	80%	0.2	1.5	1.7	2.4	1.1	1.7	0	0.3	0	1.6	4.6	13.5	
Dueñas, Roberto	14	29	13	8.4	0	0.1	0%	3.8	7.1	54%	0.8	1.4	55%	2.7	5.3	8	1.8	1	2.1	1.1	0.3	0.3	2.2	2	13.6	
De la Fuente, R	17	20	4	6.2	0.8	2.1	39%	1.3	2.5	52%	1.1	1.2	95%	0.9	2.1	3	1.1	0.6	0.6	0.2	0.2	0.1	2.1	1.2	6.9	
Trias, Jordi	17	12	0	4.6	0.3	0.8	38%	1.3	2.5	51%	1.2	1.4	83%	1.1	2.3	3.4	0.4	0.3	0.6	0.1	0.3	0.2	1.4	1.1	5.7	
Grimau, Roger	15	10	1	3.9	0.5	0.9	50%	1	2.3	44%	0.5	0.8	67%	0.1	0.7	0.7	0.7	0.5	0.7	0.1	0.2	0.1	1.7	1	2.2	
Drejer, C.	13	11	2	4.3	0.5	1	54%	1.1	1.6	67%	0.5	0.6	88%	0.2	1.5	1.6	0.8	0.6	0.9	0.1	0.1	0	1.8	0.5	4	
Sada, Víctor	10	9	0	1.3	0.1	0.5	20%	0.5	0.7	71%	0	0		0.5	0.9	1.4	0.3	0.3	0.3	0.1	0	0	0.8	0.7	2.4	
Davis, Devin	3	27	2	14	0	0		4	6.3	63%	6	7	86%	2.3	4.3	6.7	1.3	1	1	0.7	0	0.7	4	5.3	20.7	
Gasol, Marc	4	20	3	6	0	0		2.3	3.5	64%	1.5	2.5	60%	1.5	1.5	3	0.8	0.5	1.8	2	0.3	0	3.5	2.8	7.3	
Espuña, Ramón	8	7	1	1.8	0	0		0.9	1.5	58%	0	0		0.6	0.8	1.4	0.4	0.1	0	0	0	0	2.3	0.1	0.9	
Zizic, Andrija	1	12	0	4	0	0		2	5	40%	0	0		2	1	3	0	0	0	1	1	0	5	2	1	
B Van de Hare, R.	3	5	0	0	0	0		0	0.7	0%	0	0		0	0.3	0.3	0	0	0.3	0.3	0	0	1.3	0	-1.7	
Datos de Equipo	18			0	0	0		0	0		0	0		1.1	1.7	2.7		0.4	0.5				0.3	2.9		
Totales		201		78.6	6.3	15	42%	21.9	42.5	52%	15.8	20.3	78%	9	23.2	32.2	11.8	6.9	11.9	3.1	2.7	1.1	119.3	321.3	866.2	

FORUM VALLADOLID

Estadísticas acumuladas hasta la Jornada 18

TOTALES

	Par jug	Min		Puntos		Tiros de 3			Tiros de 2			Tiros libres			Rebotes			Asi	Balones		Tapones		Faltas			
		jug	5i	Tot	Max	Con	Int	%	Con	Int	%	Con	Int	%	Ofe	Def	Tot	efe	Rec	Per	Fav	Con	Mat	Com	Rec	Val
Alexander, D.	18	607	18	326	12	35	34%	114	198	58%	62	80	78%	40	108	148	19	19	73	10	18	11	62	84	328	
Corrales, Iván	18	575	17	167	35	88	40%	23	53	43%	16	21	76%	5	34	39	94	15	49	1	6	0	55	34	152	
Radulovic, N.	18	540	17	261	30	84	36%	53	106	50%	65	79	82%	27	65	92	17	26	52	12	9	6	59	85	252	
San Emeterio	18	512	16	168	11	36	31%	43	89	48%	49	66	74%	21	47	68	29	20	19	0	10	0	47	65	186	
wright, Sharone	18	425	18	167	0	0		64	120	53%	39	63	62%	49	79	128	12	6	37	27	5	20	65	64	217	
Montañez, Román	18	395	3	133	16	69	23%	21	53	40%	43	49	88%	4	22	26	18	10	32	1	7	0	46	39	51	
Rejón, G.	18	234	0	93	0	1	0%	35	65	54%	23	33	70%	19	25	44	3	8	7	2	6	1	54	34	76	
Santos, Joao	17	145	1	51	11	25	44%	8	13	62%	2	2	100%	5	10	15	4	2	4	4	0	1	23	2	32	
San Miguel, R.	11	91	0	20	1	3	33%	5	14	36%	7	12	58%	2	4	6	8	6	8	1	3	0	8	16	22	
Alloatti, A.	12	77	0	18	1	2	50%	5	18	28%	5	5	100%	8	6	14	0	1	4	1	1	0	19	6	2	
Datos de Equipo	18			0	0	0		0	0		0	0		24	23	47	0	9	3	0	0	0	1	2	54	
Totales		3600		1404	117	343	34%	371	729	51%	311	410	76%	204	423	627	204	122	288	59	65	39	439	431	1372	

PROMEDIOS

	Par jug	Min		Puntos		Tiros de 3			Tiros de 2			Tiros libres			Rebotes			Asi	Balones		Tapones		Faltas			
		jug	5i	Tot	Max	Con	Int	%	Con	Int	%	Con	Int	%	Ofe	Def	Tot	efe	Rec	Per	Fav	Con	Mat	Com	Rec	Val
Alexander, D.	18	34	18	18.1	0.7	1.9	34%	6.3	11	58%	3.4	4.4	78%	2.2	6	8.2	1.1	1.1	4.1	0.6	1	0.6	3.4	4.7	18.2	
Corrales, Iván	18	32	17	9.3	1.9	4.9	40%	1.3	2.9	43%	0.9	1.2	76%	0.3	1.9	2.2	5.2	0.8	2.7	0.1	0.3	0	3.1	1.9	8.4	
Radulovic, N.	18	30	17	14.5	1.7	4.7	36%	2.9	5.9	50%	3.6	4.4	82%	1.5	3.6	5.1	0.9	1.4	2.9	0.7	0.5	0.3	3.3	4.7	14	
San Emeterio	18	28	16	9.3	0.6	2	31%	2.4	4.9	48%	2.7	3.7	74%	1.2	2.6	3.8	1.6	1.1	1.1	0	0.6	0	2.6	3.6	10.3	
wright, Sharone	18	24	18	9.3	0	0		3.6	6.7	53%	2.2	3.5	62%	2.7	4.4	7.1	0.7	0.3	2.1	1.5	0.3	1.1	3.6	3.6	12.1	
Montañez, Román	18	22	3	7.4	0.9	3.8	23%	1.2	2.9	40%	2.4	2.7	88%	0.2	1.2	1.4	1	0.6	1.8	0.1	0.4	0	2.6	2.2	2.8	
Rejón, G.	18	13	0	5.2	0	0.1	0%	1.9	3.6	54%	1.3	1.8	70%	1.1	1.4	2.4	0.2	0.4	0.4	0.1	0.3	0.1	3	1.9	4.2	
Santos, Joao	17	9	1	3	0.6	1.5	44%	0.5	0.8	62%	0.1	0.1	100%	0.3	0.6	0.9	0.2	0.1	0.2	0.2	0	0.1	1.4	0.1	1.9	
San Miguel, R.	11	8	0	1.8	0.1	0.3	33%	0.5	1.3	36%	0.6	1.1	58%	0.2	0.4	0.5	0.7	0.5	0.7	0.1	0.3	0	0.7	1.5	2	
Alloatti, A.	12	6	0	1.5	0.1	0.2	50%	0.4																		

TOTALES

	Par jug	Min jug	Puntos		Tiros de 3		Tiros de 2		Tiros libres		Rebotes			Asi efe	Balones		Tapones		Faltas						
			5i	Tot	Max	Con	Int	%	Con	Int	%	Con	Int		%	Ofe	Def	Tot	Rec	Per	Fav	Con	Mat	Com	Rec
Savane, Sitapha	18	525	16	198		0	0	81	147	55%	36	72	50%	34	86	120	12	20	32	26	5	10	45	65	257
Moran, Jim	18	449	16	128		15	52	32	66	48%	19	26	73%	21	42	63	21	20	25	8	7	3	39	33	124
Mcdonald, w.	18	422	18	234		4	8	89	161	55%	44	70	63%	37	72	109	11	13	30	7	11	12	61	57	227
Guerra, Roberto	16	400	12	121		16	45	26	65	40%	21	28	75%	6	25	31	34	10	19	1	10	1	33	30	90
Martinez, G.	13	356	13	107		12	35	22	44	50%	27	35	77%	4	19	23	48	20	25	0	2	0	16	31	133
Hdez-Sonseca,E.	18	328	2	133		0	1	53	92	58%	27	38	71%	36	82	118	6	7	11	24	5	10	43	33	211
Klein, Jason	18	314	2	95		23	77	10	22	45%	6	7	86%	10	18	28	7	4	7	1	1	1	25	10	45
Camps, Salva	18	292	3	113		15	61	20	43	47%	28	41	68%	3	18	21	43	14	24	0	3	0	30	43	95
Baldo, Víctor	15	179	0	56		1	9	16	39	41%	21	26	81%	15	32	47	9	8	7	0	5	0	33	27	66
Keys, Billy	3	71	2	48		8	20	8	17	47%	8	9	89%	2	8	10	6	3	7	0	1	0	11	9	35
Lampropoulos,F.	4	14	0	4		0	0	2	2	100%	0	0		0	1	1	0	0	1	0	0	2	0	2	
Echevarria, G.	1	1	0	3		1	1	0	0	100%	0	0		0	0	0	0	0	0	0	0	0	0	3	
B Udoka, Ime	15	299	6	122		12	38	30	65	46%	26	44	59%	23	37	60	14	14	34	3	5	0	41	41	95
Datos de Equipo	18			0		0	0	0	0		0	0		30	33	63	0	11	12	0	0	0	0	3	65
Totales		3650		1362		107	347	389	763	51%	263	396	66%	221	473	694	211	144	234	70	55	37	379	382	1448

PROMEDIOS

	Par jug	Min jug	Puntos		Tiros de 3		Tiros de 2		Tiros libres		Rebotes			Asi efe	Balones		Tapones		Faltas						
			5i	Tot	Max	Con	Int	%	Con	Int	%	Con	Int		%	Ofe	Def	Tot	Rec	Per	Fav	Con	Mat	Com	Rec
Savane, Sitapha	18	29	16	11		0	0	4.5	8.2	55%	2	4	50%	1.9	4.8	6.7	0.7	1.1	1.8	1.4	0.3	0.6	2.5	3.6	14.3
Moran, Jim	18	25	16	7.1		0.8	2.9	1.8	3.7	48%	1.1	1.4	73%	1.2	2.3	3.5	1.2	1.1	1.4	0.4	0.4	0.2	2.2	1.8	6.9
Mcdonald, w.	18	23	18	13		0.2	0.4	4.9	8.9	55%	2.4	3.9	63%	2.1	4	6.1	0.6	0.7	1.7	0.4	0.6	0.7	3.4	3.2	12.6
Guerra, Roberto	16	25	12	7.6		1	2.8	1.6	4.1	40%	1.3	1.8	75%	0.4	1.6	1.9	2.1	0.6	1.2	0.1	0.6	0.1	2.1	1.9	5.6
Martinez, G.	13	27	13	8.2		0.9	2.7	1.7	3.4	50%	2.1	2.7	77%	0.3	1.5	1.8	3.7	1.5	1.9	0	0.2	0	1.2	2.4	10.2
Hdez-Sonseca,E.	18	18	2	7.4		0	0.1	2.9	5.1	58%	1.5	2.1	71%	2	4.6	6.6	0.3	0.4	0.6	1.3	0.3	0.6	2.4	1.8	11.7
Klein, Jason	18	17	2	5.3		1.3	4.3	0.6	1.2	43%	0.3	0.4	86%	0.6	1	1.6	0.4	0.2	0.4	0.1	0.1	0.1	1.4	0.6	2.5
Camps, Salva	18	16	3	6.3		0.8	3.4	1.1	2.4	47%	1.6	2.3	68%	0.2	1	1.2	2.4	0.8	1.3	0	0.2	0	1.7	2.4	5.3
Baldo, Víctor	15	12	0	3.7		0.1	0.6	1.1	2.6	41%	1.4	1.7	81%	1	2.1	3.1	0.6	0.5	0.5	0	0.3	0	2.2	1.8	4.4
Keys, Billy	3	24	2	16		2.7	6.7	2.7	5.7	40%	2.7	3	89%	0.7	2.7	3.3	2	1	2.3	0	0.3	0	3.7	3	11.7
Lampropoulos,F.	4	4	0	1		0	0	0.5	0.5	100%	0	0		0	0.3	0.3	0	0	0.3	0	0	0.5	0	0.5	
Echevarria, G.	1	1	0	3		1	1	0	0	100%	0	0		0	0	0	0	0	0	0	0	0	0	3	
B Udoka, Ime	15	20	6	8.1		0.8	2.5	2	4.3	46%	1.7	2.9	59%	1.5	2.5	4	0.9	0.9	2.3	0.2	0.3	0	2.7	2.7	6.3
Datos de Equipo	18			0		0	0	0	0		0	0		1.7	1.8	3.5	0.6	0.7	0	0	0	0.2	0.2	3.6	
Totales		203		75.7		5.9	19.3	21.6	42.4	51%	14.6	22	66%	12.3	26.3	38.6	11.7	8	13	3.9	3.1	2.1	12.1	12.1	280.4

TOTALES

	Par jug	Min jug	Puntos		Tiros de 3		Tiros de 2		Tiros libres		Rebotes			Asi efe	Balones		Tapones		Faltas						
			5i	Tot	Max	Con	Int	%	Con	Int	%	Con	Int		%	Ofe	Def	Tot	Rec	Per	Fav	Con	Mat	Com	Rec
Sanmartín, C.	18	580	18	218		28	72	45	92	49%	44	56	79%	28	77	105	35	21	36	1	11	0	46	63	247
Scott, Richard	18	578	17	295		3	14	110	203	54%	66	99	67%	31	70	101	24	16	45	7	16	0	66	104	283
Gabriel, Germán	18	495	5	283		22	49	71	138	51%	75	86	87%	27	67	94	16	12	44	4	4	1	61	87	282
Salgado, Javier	18	482	17	171		21	68	32	67	48%	44	51	86%	6	33	39	69	17	41	0	9	0	45	56	168
Maluenda, J.L.	15	321	1	122		26	71	14	24	58%	16	17	94%	3	26	29	25	24	21	2	3	0	33	16	105
Weis, Frederic	17	234	13	32		0	0	13	28	46%	6	13	46%	17	31	48	1	8	8	17	2	0	39	17	52
Ciorciari, D.	11	231	1	66		3	9	27	44	61%	3	3	100%	3	11	14	24	15	10	2	3	4	28	14	71
Savovic, P.	9	220	8	97		14	39	19	32	59%	17	21	81%	5	15	20	4	11	6	0	3	0	25	22	78
Fernández,Lucho	14	152	2	44		3	15	15	26	58%	5	6	83%	3	18	21	3	5	10	3	2	2	19	13	34
Uriz, Ricardo	12	130	3	28		3	11	7	16	44%	5	8	63%	4	1	5	10	9	7	1	1	0	12	12	25
Fernández, P.	9	72	0	17		0	0	8	17	47%	1	5	20%	5	4	9	1	0	10	0	0	0	19	10	-5
B Howard, Brian	7	154	5	32		1	6	8	21	38%	13	20	65%	3	8	11	3	6	7	0	2	0	20	14	12
B Núñez, Roberto	4	19	0	0		0	3	0	2	0%	0	2	0%	0	0	0	1	0	2	0	0	0	3	1	-10
B Camata, Andrea	2	5	0	0		0	0	0	0	0	0	0		0	2	2	0	0	0	0	0	0	0	0	2
Datos de Equipo	18			0		0	0	0	0		0	0		29	28	57	0	15	13	0	0	0	2	3	60
Totales		3675		1405		124	357	369	710	52%	295	387	76%	164	391	555	216	159	260	37	56	7	418	432	1404

PROMEDIOS

	Par jug	Min jug	Puntos		Tiros de 3		Tiros de 2		Tiros libres		Rebotes			Asi efe	Balones		Tapones		Faltas						
			5i	Tot	Max	Con	Int	%	Con	Int	%	Con	Int		%	Ofe	Def	Tot	Rec	Per	Fav	Con	Mat	Com	Rec
Sanmartín, C.	18	32	18	12.1		1.6	4	2.5	5.1	49%	2.4	3.1	79%	1.6	4.3	5.8	1.9	1.2	2	0.1	0.6	0	2.6	3.5	13.7
Scott, Richard	18	32	17	16.4		0.2	0.8	6.1	11.3	54%	3.7	5.5	67%	1.7	3.9	5.6	1.3	0.9	2.5	0.4	0.9	0	3.7	5.8	15.7
Gabriel, Germán	18	27	5	15.7		1.2	2.7	3.9	7.7	51%	4.2	4.8	87%	1.5	3.7	5.2	0.9	0.7	2.4	0.2	0.2	0.1	3.4	4.8	15.7
Salgado, Javier	18	27	17	9.5		1.2	3.8	1.8	3.7	48%	2.4	2.8	86%	0.3	1.8	2.2	3.8	0.9	2.3						

SERVICIO DE ESTADISTICAS ACB

LECHE RIO

Estadísticas acumuladas hasta la Jornada 18

TOTALES

	Par jug	Min jug	5i	Puntos		Tiros de 3			Tiros de 2			Tiros libres			Rebotes			Asi efe	Balones		Tapones		Faltas		
				Tot	Max	Con	Int	%	Con	Int	%	Con	Int	%	Ofe	Def	Tot		Rec	Per	Fav	Con	Mat	Com	Rec
Bell, Charlie	16	512	13	382	56	141	40%	74	138	54%	66	75	88%	16	34	50	34	25	32	1	13	5	47	70	312
Petrovic, V.	18	486	13	199	25	57	44%	43	96	45%	38	61	62%	25	71	96	29	23	40	6	6	6	51	55	203
Ostojic, Djuro	18	464	17	210	0	2	0%	76	142	54%	58	84	69%	49	41	90	8	23	33	6	14	2	68	86	214
Alzamora, Alf.	18	450	16	119	5	22	23%	34	75	45%	36	52	69%	36	50	86	21	19	24	3	4	2	60	53	139
Carraretto, M.	18	365	9	111	21	57	37%	20	42	48%	8	10	80%	6	11	17	15	14	11	1	3	0	56	15	43
Gomis, Joseph	15	364	7	151	12	43	28%	39	88	44%	37	46	80%	9	24	33	27	14	20	1	6	0	25	38	124
Rodríguez, Javi	17	362	8	85	6	22	27%	19	32	59%	29	41	71%	10	31	41	37	23	29	5	3	0	57	41	102
Reyes, Alfonso	17	324	3	153	0	0		58	110	53%	37	49	76%	37	44	81	4	11	20	1	14	0	51	45	146
González, R.	17	218	0	95	15	47	32%	17	32	53%	16	20	80%	8	23	31	8	13	11	0	4	1	48	21	54
López, Esteban	7	86	4	13	1	7	14%	3	5	60%	4	4	100%	0	5	5	8	4	2	0	0	0	13	4	11
Castiñeira, S.	7	18	0	4	0	5	0%	2	3	67%	0	0		0	4	4	0	1	1	0	0	0	4	0	-2
Núñez, Adrián	1	0	0	0	0	0		0	1	0%	0	0		0	0	0	0	0	0	0	1	0	0	0	-2
Datos de Equipo	18			0	0	0		0	0		0	0		35	29	64	0	7	5	0	0	0	2	3	67
Totales		3650		1522	141	403	35%	385	764	50%	329	442	74%	231	367	598	191	177	228	24	68	16	482	431	1411

PROMEDIOS

	Par jug	Min jug	5i	Puntos		Tiros de 3			Tiros de 2			Tiros libres			Rebotes			Asi efe	Balones		Tapones		Faltas		
				Tot	Max	Con	Int	%	Con	Int	%	Con	Int	%	Ofe	Def	Tot		Rec	Per	Fav	Con	Mat	Com	Rec
Bell, Charlie	16	32	13	23.9	3.5	8.8	40%	4.6	8.6	54%	4.1	4.7	88%	1	2.1	3.1	2.1	1.6	2	0.1	0.8	0.3	2.9	4.4	19.5
Petrovic, V.	18	27	13	11.1	1.4	3.2	44%	2.4	5.3	45%	2.1	3.4	62%	1.4	3.9	5.3	1.6	1.3	2.2	0.3	0.3	0.3	2.8	3.1	11.3
Ostojic, Djuro	18	26	17	11.7	0	0.1	0%	4.2	7.9	54%	3.2	4.7	69%	2.7	2.3	5	0.4	1.3	1.8	0.3	0.8	0.1	3.8	4.8	11.9
Alzamora, Alf.	18	25	16	6.6	0.3	1.2	23%	1.9	4.2	45%	2	2.9	69%	2	2.8	4.8	1.2	1.1	1.3	0.2	0.2	0.1	3.3	2.9	7.7
Carraretto, M.	18	20	9	6.2	1.2	3.2	37%	1.1	2.3	48%	0.4	0.6	80%	0.3	0.6	0.9	0.8	0.8	0.6	0.1	0.2	0	3.1	0.8	2.4
Gomis, Joseph	15	24	7	10.1	0.8	2.9	28%	2.6	5.9	44%	2.5	3.1	80%	0.6	1.6	2.2	1.8	0.9	1.3	0.1	0.4	0	1.7	2.5	8.3
Rodríguez, Javi	17	21	8	5	0.4	1.3	27%	1.1	1.9	59%	1.7	2.4	71%	0.6	1.8	2.4	2.2	1.4	1.7	0.3	0.2	0	3.4	2.4	6
Reyes, Alfonso	17	19	3	9	0	0		3.4	6.5	53%	2.2	2.9	76%	2.2	2.6	4.8	0.2	0.6	1.2	0.1	0.8	0	3	2.6	8.6
González, R.	17	13	0	5.6	0.9	2.8	32%	1	1.9	53%	0.9	1.2	80%	0.5	1.4	1.8	0.5	0.8	0.6	0	0.2	0.1	2.8	1.2	3.2
López, Esteban	7	12	4	1.9	0.1	1	14%	0.4	0.7	60%	0.6	0.6	100%	0	0.7	0.7	1.1	0.6	0.3	0	0	0	1.9	0.6	1.6
Castiñeira, S.	7	3	0	0.6	0	0.7	0%	0.3	0.4	67%	0	0		0	0.6	0.6	0	0.1	0.1	0	0	0	0.6	0	-0.3
Núñez, Adrián	1	0	0	0	0	0		0	1	0%	0	0		0	0	0	0	0	0	1	0	0	0	0	-2
Datos de Equipo	18			0	0	0		0	0		0	0		1.9	1.6	3.6	0.4	0.3				0.1	0.2	3.7	
Totales		203		84.6	7.8	22.4	35%	21.4	42.4	50%	18.3	24.6	74%	12.8	20.4	33.2	10.6	9.8	12.7	1.3	3.8	0.9	26.8	23.9	78.4

PAMESA VALENCIA

Estadísticas acumuladas hasta la Jornada 18

TOTALES

	Par jug	Min jug	5i	Puntos		Tiros de 3			Tiros de 2			Tiros libres			Rebotes			Asi efe	Balones		Tapones		Faltas		
				Tot	Max	Con	Int	%	Con	Int	%	Con	Int	%	Ofe	Def	Tot		Rec	Per	Fav	Con	Mat	Com	Rec
Rakocevic, Igor	18	617	15	415	50	89	56%	75	135	56%	115	130	88%	11	35	46	57	16	45	3	15	0	49	112	426
Yebra, Oscar	15	467	13	201	34	76	45%	29	54	54%	41	46	89%	11	44	55	22	13	22	3	5	0	38	36	193
Oberto, F.	14	413	14	202	0	0		89	135	66%	24	45	53%	41	66	107	29	12	30	4	2	4	52	50	253
Okulaja, A.	10	300	8	137	13	33	39%	38	78	49%	22	29	76%	20	46	66	10	19	20	4	4	2	29	25	141
Tomasevic, D.	8	278	8	108	0	0		42	79	53%	24	53	45%	33	46	79	30	10	17	3	8	4	22	43	160
Llompert, Pedro	16	265	7	80	11	21	52%	14	24	58%	19	21	90%	3	16	19	18	8	15	0	2	0	36	23	73
Kammerichs, F.	15	226	1	90	9	28	32%	24	50	48%	15	24	63%	16	43	59	7	10	14	15	3	7	40	21	91
Montecchia, A.	9	159	4	69	11	25	44%	9	12	75%	18	19	95%	2	3	5	21	4	13	0	1	0	28	14	53
Luengo, Victor	8	153	6	32	1	13	8%	9	16	56%	11	15	73%	0	7	7	6	5	5	1	1	0	27	18	13
Urtasun, Alex	14	131	1	29	5	20	25%	4	12	33%	6	6	100%	5	11	16	9	1	7	0	0	0	20	6	11
Arteaga, O.	11	70	1	17	1	3	33%	3	13	23%	8	12	67%	1	5	6	0	2	3	3	2	0	20	9	-4
Mainoldi, Leo	2	5	0	0	0	1	0%	0	1	0%	0	0		0	0	0	0	1	0	0	0	0	0	0	-3
B Archibald, R.	7	76	2	19	0	1	0%	7	17	41%	5	10	50%	7	9	16	1	2	9	2	2	3	19	10	4
B Jones, Alvin	9	165	2	42	0	0		18	36	50%	6	17	35%	16	34	50	4	11	7	25	2	8	20	20	94
B Jackson, G.	10	319	8	112	9	25	36%	28	48	58%	29	38	76%	3	19	22	38	11	15	0	2	1	26	38	133
B Drew, Bryce	3	20	0	0	0	5	0%	0	0		0	0		1	2	3	0	0	1	0	0	0	1	0	-4
B Fisher, Josh	2	12	0	5	1	2	50%	1	1	100%	0	0		0	1	1	2	0	2	0	0	0	2	0	3
Datos de Equipo	18			0	0	0		0	0		0	0		15	16	31	0	10	13	0	0	0	2	5	31
Totales		3675		1558	145	342	42%	390	711	55%	343	465	74%	185	403	588	254	134	239	63	49	29	431	430	1668

PROMEDIOS

	Par jug	Min jug	5i	Puntos		Tiros de 3			Tiros de 2			Tiros libres			Rebotes			Asi efe	Balones		Tapones		Faltas		
				Tot	Max	Con	Int	%	Con	Int	%	Con	Int	%	Ofe	Def	Tot		Rec	Per	Fav	Con	Mat	Com	Rec
Rakocevic, Igor	18	34	15	23.1	2.8	4.9	56%	4.2	7.5	56%	6.4	7.2	88%	0.6	1.9	2.6	3.2	0.9	2.5	0.2	0.8	0	2.7	6.2	23.7
Yebra, Oscar	15	31	13	13.4	2.3	5.1	45%	1.9	3.6	54%	2.7	3.1	89%	0.7	2.9	3.7	1.5	0.9	1.5	0.2	0.3	0	2.5	2.4	12.9
Oberto, F.																									

SERVICIO DE ESTADISTICAS ACB

PLUS PUJOL LLEIDA

Estadísticas acumuladas hasta la Jornada 18

TOTALES

	Par jug	Min			Puntos		Tiros de 3			Tiros de 2			Tiros libres			Rebotes			Asi efe	Balones		Taponos		Faltas		
		jug	5i	Tot	Max	Con	Int	%	Con	Int	%	Con	Int	%	Ofe	Def	Tot	Rec		Per	Fav	Con	Mat	Com	Rec	Val
Alston, Derrick	18	536	18	229	0	0		89	191	47%	51	86	59%	52	75	127	19	23	36	23	12	7	59	69	246	
Yáñez, Nacho	18	480	9	219	32	82	39%	33	59	56%	57	71	80%	30	50	80	12	16	15	1	7	2	46	73	243	
Gianella, N.	18	460	14	215	9	35	26%	66	119	55%	56	83	67%	7	26	33	45	25	32	4	10	0	55	73	192	
Esteller, Roger	17	432	15	137	8	47	17%	44	90	49%	25	51	49%	15	29	44	30	14	22	2	6	1	43	48	93	
Angulo, Alberto	18	396	11	178	14	29	48%	52	103	50%	32	39	82%	10	21	31	34	29	19	0	6	0	18	31	187	
Comas, Jaume	16	298	4	116	9	29	31%	31	73	42%	27	38	71%	3	21	24	34	22	26	0	3	0	39	42	97	
Fernández, G.	16	247	0	113	13	36	36%	29	54	54%	16	22	73%	25	32	57	3	6	19	5	4	0	35	27	99	
Tamames, Berni	14	78	0	24	0	0		10	20	50%	4	8	50%	1	6	7	3	0	6	1	3	0	18	6	0	
Ramos, Sergio	8	73	1	21	1	8	13%	4	7	57%	10	10	100%	2	13	15	1	0	6	0	1	0	9	6	17	
Simpkins, D.	2	46	0	26	0	0		10	19	53%	6	9	67%	9	3	12	3	2	4	2	1	4	3	6	31	
Jones, Alvin	2	34	2	9	0	0		3	5	60%	3	8	38%	2	8	10	1	2	0	2	0	2	1	5	21	
Callejo, Dani	3	6	0	0	0	0		0	0		0	0		0	1	1	1	0	1	0	0	0	2	-1		
B Arco, Salva	3	32	0	4	0	2	0%	2	6	33%	0	2	0%	2	1	3	0	3	1	0	1	0	5	2	-3	
B Bramlett, A.J.	16	483	16	134	0	2	0%	60	120	50%	14	52	27%	49	71	120	25	15	24	18	10	5	58	57	177	
Datos de Equipo	18			0	0	0		0	0		0	0		26	27	53	0	6	13	0	0	0	3	3	46	
Totales		3600		1425	86	270	32%	433	866	50%	301	479	63%	233	384	617	211	163	224	58	64	21	394	448	1445	

PROMEDIOS

	Par jug	Min			Puntos		Tiros de 3			Tiros de 2			Tiros libres			Rebotes			Asi efe	Balones		Taponos		Faltas		
		jug	5i	Tot	Max	Con	Int	%	Con	Int	%	Con	Int	%	Ofe	Def	Tot	Rec		Per	Fav	Con	Mat	Com	Rec	Val
Alston, Derrick	18	30	18	12.7	0	0		4.9	10.6	47%	2.8	4.8	59%	2.9	4.2	7.1	1.1	1.3	2	1.3	0.7	0.4	3.3	3.8	13.7	
Yáñez, Nacho	18	27	9	12.2	1.8	4.6	39%	1.8	3.3	56%	3.2	3.9	80%	1.7	2.8	4.4	0.7	0.9	0.8	0.1	0.4	0.1	2.6	4.1	13.5	
Gianella, N.	18	26	14	11.9	0.5	1.9	26%	3.7	6.6	55%	3.1	4.6	67%	0.4	1.4	1.8	2.5	1.4	1.8	0.2	0.6	0	3.1	4.1	10.7	
Esteller, Roger	17	25	15	8.1	0.5	2.8	17%	2.6	5.3	49%	1.5	3	49%	0.9	1.7	2.6	1.8	0.8	1.3	0.1	0.4	0.1	2.5	2.8	5.5	
Angulo, Alberto	18	22	11	9.9	0.8	1.6	48%	2.9	5.7	50%	1.8	2.2	82%	0.6	1.2	1.7	1.9	1.6	1.1	0	3	0	1	1.7	10.4	
Comas, Jaume	16	19	4	7.3	0.6	1.8	31%	1.9	4.6	42%	1.7	2.4	71%	0.2	1.3	1.5	2.1	1.4	1.6	0	2	0	2.4	2.6	6.1	
Fernández, G.	16	15	0	7.1	0.8	2.3	36%	1.8	3.4	54%	1	1.4	73%	1.6	2	3.6	0.2	0.4	1.2	0.3	0.3	0	2.2	1.7	6.2	
Tamames, Berni	14	6	0	1.7	0	0		0.3	0.6	50%	0.1	0.4	0.5	0.2	0	0.4	0.2	0	0.4	0.1	0.2	0	1.3	0.4	0	
Ramos, Sergio	8	9	1	2.6	0.1	1	13%	0.5	0.9	57%	1.3	1.3	100%	0.3	1.6	1.9	0.1	0	0.8	0	0.1	0	1.1	0.8	2.1	
Simpkins, D.	2	23	0	13	0	0		5	9.5	53%	3	4.5	67%	4.5	1.5	6	1.5	1	2	1	0.5	2	1.5	3	15.5	
Jones, Alvin	2	17	2	4.5	0	0		1.5	2.5	60%	1.5	4	38%	1	4	5	0.5	1	0	1	0	1	0.5	2.5	10.5	
Callejo, Dani	3	2	0	0	0	0		0	0		0	0		0	0.3	0.3	0.3	0	0.3	0	0	0	0.7	0	-0.3	
B Arco, Salva	3	11	0	1.3	0	0.7	0%	0.7	2	33%	0	0.7	0%	0.7	0.3	1	0	1	0.3	0	0.3	0	1.7	0.7	-1	
B Bramlett, A.J.	16	30	16	8.4	0	0.1	0%	3.8	7.5	50%	0.9	3.3	27%	3.1	4.4	7.5	1.6	0.9	1.5	1.1	0.6	0.3	3.6	3.6	11.1	
Datos de Equipo	18			0	0	0		0	0		0	0		1.4	1.5	2.9	0.3	0.7				0.2	0.2	2.6		
Totales		200		79.2	4.8	15	32%	24.1	48.1	50%	16.7	26.6	63%	12.9	21.3	34.3	11.7	9.1	12.4	3.2	3.6	1.2	2.21	9.24	980.3	

REAL MADRID

Estadísticas acumuladas hasta la Jornada 18

TOTALES

	Par jug	Min			Puntos		Tiros de 3			Tiros de 2			Tiros libres			Rebotes			Asi efe	Balones		Taponos		Faltas		
		jug	5i	Tot	Max	Con	Int	%	Con	Int	%	Con	Int	%	Ofe	Def	Tot	Rec		Per	Fav	Con	Mat	Com	Rec	Val
Bullock, Louis	18	528	11	335	35	97	36%	68	132	52%	94	113	83%	12	45	57	57	29	38	2	7	0	50	103	343	
Sonko, Mous	18	443	12	147	20	45	44%	27	55	49%	33	42	79%	6	28	34	49	21	20	6	8	2	49	41	159	
Reyes, Felipe	18	422	15	181	0	0		72	132	55%	37	75	49%	45	80	125	14	20	25	14	11	6	65	80	235	
Gélabale, M.	18	393	12	114	4	14	29%	40	63	63%	22	26	85%	25	41	66	20	9	19	15	2	16	59	26	133	
Herreros, A.	17	376	6	142	30	71	42%	17	38	45%	18	24	75%	13	25	38	19	11	15	5	5	0	30	31	128	
Fotsis, Antonis	15	307	7	155	17	39	44%	42	71	59%	20	27	74%	28	44	72	11	12	21	14	2	10	37	20	166	
Bennett, Elmer	11	291	10	100	18	45	40%	16	34	47%	14	18	78%	3	20	23	39	18	19	1	1	0	25	18	105	
Burke, Pat	15	248	8	85	0	0		35	80	44%	15	24	63%	24	36	60	6	6	12	8	4	10	30	23	88	
Bueno, Antonio	15	212	3	111	0	0		41	81	51%	29	32	91%	21	26	47	3	4	14	12	2	2	27	28	119	
Hervelle, Axel	12	196	3	68	2	13	15%	19	40	48%	24	33	73%	26	33	59	3	10	12	5	3	4	39	28	78	
Stojic, Mario	13	128	2	31	4	19	21%	7	11	64%	5	9	56%	4	12	16	6	4	7	0	1	1	20	8	14	
Antelo, J. A.	3	9	0	0	0	1	0%	0	1	0%	0	0		1	2	3	0	0	0	1	0	1	0	-1		
Muñoz, Daniel	1	3	0	0	0	1	0%	0	0		0	0		0	0	0	1	0	3	0	0	0	1	0	-4	
Aspe, Alberto	1	1	0	0	0	0		0	1	0%	0	0		0	0	0	0	1	0	0	0	0	1	0	-1	
B Bell, Troy	2	44	1	6	0	7	0%	3	12	25%	0	2	0%	0	2	2	3	2	5	2	2	0	8	3	-15	
Datos de Equipo	18			0	0	0		0	0		0	0		29	26	55	0	9	13	0	0	0	0	4	55	
Totales		3600		1475	130	352	37%	387	751	52%	311	425	73%	237	420	657	231	156	223	84	49	51	442	413	1602	

PROMEDIOS

	Par jug	Min			Puntos		Tiros de 3			Tiros de 2			Tiros libres			Rebotes			Asi efe	Balones		Taponos		Faltas		
		jug	5i	Tot	Max	Con	Int	%	Con	Int	%	Con	Int	%	Ofe	Def	Tot	Rec		Per	Fav	Con	Mat	Com	Rec	Val
Bullock, Louis	18	29	11	18.6	1.9	5.4	36%	3.8	7.3	52%	5.2	6.3	83%	0.7	2.5	3.2	3.2	1.6	2.1	0.1	0.4	0	2.8	5.7	19.1	
Sonko, Mous	18	25	12	8.2	1.1	2.5	44%	1.5	3.1	49%	1.8	2.3	79%	0.3	1.6	1.9	2.7	1.2	1.1	0.3	0.4	0.1	2.7	2.3	8.8	
Reyes, Felipe	18	23	15	10.1	0	0		4	7.3	55%	2.1	4.2	49%	2.5	4.4	6.9	0.8	1.1	1.4	0.8	0.6	0.3	3.6	4.4	13.1	
Gélabale, M.	18	22	12	6.3	0.2	0.8	29%	2.2	3.5	63%	1.2	1.4	85%	1.4	2.3	3.7	1.1	0.5	1.1	0.8	0.1	0.9	3.3	1.4	7.4	
Herreros, A.	17	22	6	8.4	1.8	4.2	42%	1	2.2	45%	1.1	1.4	75%	0.8	1.5	2.2	1.1	0.6	0.9	0.3	0.3	0	1.8	1.8	7.5	
Fotsis, Antonis	15	20	7	10.3	1.1	2.6	44%	2.8	4.7	59%	1.3	1.8	74%	1.9	2.9	4.8	0.7	0.8	1.4	0.9	0.1	0.7	2.5	1.3	11.1	
Bennett, Elmer	11	26	10	9.1	1.6	4.1	40%	1.5	3.1	47%	1.3	1.6	78%	0.3	1.8	2.1	3.5	1.6	1.7	0.1	0.1	0	2.3	1.6	9.5	
Bur																										

TOTALES

	Par	Min	Puntos		Tiros de 3		Tiros de 2		Tiros libres			Rebotes		Asi	Balones		Tapones		Faltas							
			jug	jug	5i	Tot	Max	Con	Int	%	Con	Int	%		Con	Int	%	Ofe	Def	Tot	efe	Rec	Per	Fav	Con	Mat
Williams, H.	18	540	18	254		9	26	35%	82	144	57%	63	72	88%	35	103	138	38	21	43	26	8	0	62	88	364
Oliver, Albert	18	539	18	190		27	84	32%	37	68	54%	35	47	74%	23	56	79	73	16	30	3	6	0	50	55	230
Ricci, Phil	17	485	17	224		9	19	47%	77	144	53%	43	69	62%	40	60	100	10	14	30	26	6	13	48	64	251
Martínez, Rafa	18	452	4	208		21	47	45%	39	58	67%	67	81	83%	10	23	33	24	11	27	4	4	0	41	79	228
Laviña, Ferran	17	447	17	164		25	73	34%	27	59	46%	35	46	76%	5	25	30	29	12	34	2	3	1	45	54	118
Espiñ, Juan	18	418	3	205		37	106	35%	22	42	52%	50	51	98%	2	22	24	28	12	27	0	1	0	44	33	140
Bravo, César	18	240	11	56		10	19	53%	7	23	30%	12	15	80%	5	27	32	11	8	7	1	1	0	37	21	56
Esmoris, J.R.	18	233	1	52		6	22	27%	12	27	44%	10	10	100%	7	34	41	10	2	17	5	3	0	40	7	26
Rubio, Guillem	14	155	0	51		1	5	20%	13	24	54%	22	31	71%	6	24	30	3	6	16	0	3	0	28	23	42
Feliu, Miquel	7	64	0	17		3	9	33%	2	6	33%	4	6	67%	4	11	15	2	0	3	2	1	0	9	5	16
Schmidt, Casey	2	29	1	3		1	1	100%	0	2	0%	0	0	0	0	6	6	1	0	2	0	1	0	1	1	5
Datos de Equipo	18			0		0	0		0	0		0	0		26	28	54	0	9	5	0	0	0	0	3	61
Totales		3600		1424		149	411	36%	318	597	53%	341	428	80%	163	419	582	229	111	241	69	37	14	405	433	1537

PROMEDIOS

	Par	Min	Puntos		Tiros de 3		Tiros de 2		Tiros libres			Rebotes		Asi	Balones		Tapones		Faltas							
			jug	jug	5i	Tot	Max	Con	Int	%	Con	Int	%		Con	Int	%	Ofe	Def	Tot	efe	Rec	Per	Fav	Con	Mat
Williams, H.	18	30	18	14.1		0.5	1.4	35%	4.6	8	57%	3.5	4	88%	1.9	5.7	7.7	2.1	1.2	2.4	1.4	0.4	0	3.4	4.9	20.2
Oliver, Albert	18	30	18	10.6		1.5	4.7	32%	2.1	3.8	54%	1.9	2.6	74%	1.3	3.1	4.4	4.1	0.9	1.7	0.2	0.3	0	2.8	3.1	12.8
Ricci, Phil	17	29	17	13.2		0.5	1.1	47%	4.5	8.5	53%	2.5	4.1	62%	2.4	3.5	5.9	0.6	0.8	1.8	1.5	0.4	0.8	2.8	3.8	14.8
Martínez, Rafa	18	25	4	11.6		1.2	2.6	45%	2.2	3.2	67%	3.7	4.5	83%	0.6	1.3	1.8	1.3	0.6	1.5	0.2	0.2	0	2.3	4.4	12.7
Laviña, Ferran	17	26	17	9.6		1.5	4.3	34%	1.6	3.5	46%	2.1	2.7	76%	0.3	1.5	1.8	1.7	0.7	2	0.1	0.2	0.1	2.6	3.2	6.9
Espiñ, Juan	18	23	3	11.4		2.1	5.9	35%	1.2	2.3	52%	2.8	2.8	98%	0.1	1.2	1.3	1.6	0.7	1.5	0	0.1	0	2.4	1.8	7.8
Bravo, César	18	13	11	3.1		0.6	1.1	53%	0.4	1.3	30%	0.7	0.8	80%	0.3	1.5	1.8	0.6	0.4	0.4	0.1	0.1	0	2.1	1.2	3.1
Esmoris, J.R.	18	13	1	2.9		0.3	1.2	27%	0.7	1.5	44%	0.6	0.6	100%	0.4	1.9	2.3	0.6	0.1	0.9	0.3	0.2	0	2.2	0.4	1.4
Rubio, Guillem	14	11	0	3.6		0.1	0.4	20%	0.9	1.7	54%	1.6	2.2	71%	0.4	1.7	2.1	0.2	0.4	1.1	0	0.2	0	2	1.6	3
Feliu, Miquel	7	9	0	2.4		0.4	1.3	33%	0.3	0.9	33%	0.6	0.9	67%	0.6	1.6	2.1	0.3	0	0.4	0.3	0.1	0	1.3	0.7	2.3
Schmidt, Casey	2	14	1	1.5		0.5	0.5	100%	0	1	0%	0	0	0	0	3	3	0.5	0	1	0	0.5	0	0.5	0.5	2.5
Datos de Equipo	18			0		0	0		0	0		0	0		1.4	1.6	3	0	0.5	0.3	0	0	0	0.2	3.4	
Totales		200		79.1		8.3	22.8	36%	17.7	33.2	53%	18.9	23.8	80%	9.1	23.3	32.7	6.2	13.4	3.8	2.1	0.8	22.5	24.1	185.4	

TOTALES

	Par	Min	Puntos		Tiros de 3		Tiros de 2		Tiros libres			Rebotes		Asi	Balones		Tapones		Faltas							
			jug	jug	5i	Tot	Max	Con	Int	%	Con	Int	%		Con	Int	%	Ofe	Def	Tot	efe	Rec	Per	Fav	Con	Mat
Calderón, J.M.	17	559	17	256		25	51	49%	62	110	56%	57	66	86%	12	30	42	65	27	29	1	5	0	36	61	299
Scola, Luis	18	525	15	302		0	1	0%	125	215	58%	52	83	63%	47	93	140	39	32	37	20	10	4	64	80	380
Vidal, Sergi	17	471	14	171		19	49	39%	40	67	60%	34	45	76%	7	48	55	42	27	25	3	3	5	22	48	228
David, Kornel	17	408	9	151		1	3	33%	62	113	55%	24	34	71%	24	43	67	24	9	23	11	1	11	46	35	164
Macijauskas, A.	16	386	4	249		38	88	43%	39	76	51%	57	61	93%	6	25	31	28	14	26	3	5	0	42	64	225
Hansen, Travis	16	270	9	109		18	36	50%	25	52	48%	5	9	56%	21	22	43	9	9	17	4	1	3	46	12	73
Betts, Andrew	14	241	10	90		0	0		29	64	45%	32	47	68%	23	27	50	7	8	13	9	2	3	37	38	100
Splitter, Tiago	14	239	2	114		0	1	0%	39	66	59%	36	57	63%	23	34	57	12	8	11	11	4	7	39	40	139
Conley, Robert	10	210	8	86		9	27	33%	21	40	53%	17	24	71%	12	20	32	25	11	13	1	6	2	25	29	96
Prigioni, Pablo	11	143	0	35		4	12	33%	9	12	75%	5	9	56%	6	9	15	24	10	6	0	1	1	22	6	46
Gabini, Roberto	10	118	1	33		6	17	35%	7	21	33%	1	4	25%	2	14	16	9	1	8	1	1	0	29	4	-2
B Quintero, Omar	8	55	1	22		1	3	33%	7	16	44%	5	7	71%	2	1	3	2	3	1	0	4	0	7	6	11
B Santamaría, Jon	1	0	0	0		0	0		0	0		0	0	0	0	0	0	0	0	0	0	0	0	0	0	0
Datos de Equipo	18			0		0	0		0	0		0	0		20	38	58	0	7	4	0	0	0	1	5	65
Totales		3625		1618		121	288	42%	465	852	55%	325	446	73%	205	404	609	286	166	213	64	43	36	416	428	1824

PROMEDIOS

	Par	Min	Puntos		Tiros de 3		Tiros de 2		Tiros libres			Rebotes		Asi	Balones		Tapones		Faltas							
			jug	jug	5i	Tot	Max	Con	Int	%	Con	Int	%		Con	Int	%	Ofe	Def	Tot	efe	Rec	Per	Fav	Con	Mat
Calderón, J.M.	17	33	17	15.1		1.5	3	49%	3.6	6.5	56%	3.4	3.9	86%	0.7	1.8	2.5	3.8	1.6	1.7	0.1	0.3	0	2.1	3.6	17.6
Scola, Luis	18	29	15	16.8		0	0.1	0%	6.9	11.9	58%	2.9	4.6	63%	2.6	5.2	7.8	2.2	1.8	2.1	1.1	0.6	0.2	3.6	4.4	21.1
Vidal, Sergi	17	28	14	10.1		1.1	2.9	39%	2.4	3.9	60%	2	2.6	76%	0.4	2.8	3.2	2.5	1.6	1.5	0.2	0.2	0.3	1.3	2.8	13.4
David, Kornel	17	24	9	8.9		0.1	0.2	33%	3.6	6.6	55%	1.4	2	71%	1.4	2.5	3.9	1.4	0.5	1.4	0.6	0.1	0.6	2.7	2.1	9.6
Macijauskas, A.	16	24	4	15.6		2.4	5.5	43%	2.4	4.8	51%	3.6	3.8	93%	0.4	1.6	1.9	1.8	0							

SERVICIO DE ESTADISTICAS ACB

UNELCO TENERIFE

Estadísticas acumuladas hasta la Jornada 18

TOTALES

	Par jug	Min jug	5i	Puntos		Tiros de 3			Tiros de 2			Tiros libres			Rebotes			Asi efe	Balones		Tapones		Faltas		
				Tot	Max	Con	Int	%	Con	Int	%	Con	Int	%	Ofe	Def	Tot		Rec	Per	Fav	Con	Mat	Com	Rec
Sellers, Rod	18	523	17	185	1	2	50%	71	151	47%	40	63	63%	47	83	130	17	12	27	8	9	2	55	78	235
Lábaque, Bruno	18	440	13	120	19	62	31%	23	41	56%	17	26	65%	17	29	46	42	41	21	0	3	0	52	37	140
Racca, Jorge	18	408	14	135	27	70	39%	22	56	39%	10	14	71%	6	20	26	7	8	15	0	6	0	35	12	51
Sims, Lewis	18	364	5	192	19	59	32%	56	121	46%	23	32	72%	18	38	56	4	17	27	2	9	1	40	35	116
Palladino, L.	16	295	6	86	19	52	37%	11	27	41%	7	8	88%	7	21	28	12	5	25	0	3	0	18	20	55
Sánchez, Diego	18	276	9	99	15	39	38%	23	53	43%	8	11	73%	14	26	40	16	9	25	3	4	2	46	27	62
Robles, Pedro	17	258	2	99	11	27	41%	19	55	35%	28	32	88%	4	7	11	12	7	21	1	8	0	34	29	40
Griffith, R.	8	237	8	52	0	0		21	49	43%	10	27	37%	25	48	73	11	4	13	8	1	4	21	29	97
Barry, Scooter	9	166	2	36	3	11	27%	9	23	39%	9	14	64%	3	5	8	24	7	19	0	3	0	22	17	21
Toledo, S.	16	145	0	71	10	21	48%	18	29	62%	5	8	63%	17	24	41	1	4	8	4	3	4	13	10	82
Rodríguez, Iván	9	100	2	33	3	10	30%	7	18	39%	10	12	83%	2	7	9	7	5	7	1	1	0	11	12	28
B Hopkins, B.	10	283	9	123	1	4	25%	46	98	47%	28	40	70%	24	43	67	14	10	36	2	5	0	35	45	118
B Bogojevic, V.	9	104	3	19	4	17	24%	3	9	33%	1	2	50%	0	9	9	6	1	11	0	2	0	11	5	-4
Datos de Equipo	18			0	0	0		0	0		0	0		30	28	58	0	7	15	0	0	0	3	2	49
Totales		3600		1250	132	374	35%	329	730	45%	196	289	68%	214	388	602	173	137	270	29	57	13	396	358	1090

PROMEDIOS

	Par jug	Min jug	5i	Puntos		Tiros de 3			Tiros de 2			Tiros libres			Rebotes			Asi efe	Balones		Tapones		Faltas		
				Tot	Max	Con	Int	%	Con	Int	%	Con	Int	%	Ofe	Def	Tot		Rec	Per	Fav	Con	Mat	Com	Rec
Sellers, Rod	18	29	17	10.3	0.1	0.1	50%	3.9	8.4	47%	2.2	3.5	63%	2.6	4.6	7.2	0.9	0.7	1.5	0.4	0.5	0.1	3.1	4.3	13.1
Lábaque, Bruno	18	24	13	6.7	1.1	3.4	31%	1.3	2.3	56%	0.9	1.4	65%	0.9	1.6	2.6	2.3	2.3	1.2	0	0.2	0	2.9	2.1	7.8
Racca, Jorge	18	23	14	7.5	1.5	3.9	39%	1.2	3.1	39%	0.6	0.8	71%	0.3	1.1	1.4	0.4	0.4	0.8	0	0.3	0	1.9	0.7	2.8
Sims, Lewis	18	20	5	10.7	1.1	3.3	32%	3.1	6.7	46%	1.3	1.8	72%	1	2.1	3.1	0.2	0.9	1.5	0.1	0.5	0.1	2.2	1.9	6.4
Palladino, L.	16	18	6	5.4	1.2	3.3	37%	0.7	1.7	41%	0.4	0.5	88%	0.4	1.3	1.8	0.8	0.3	1.6	0	0.2	0	1.1	1.3	3.4
Sánchez, Diego	18	15	9	5.5	0.8	2.2	38%	1.3	2.9	43%	0.4	0.6	73%	0.8	1.4	2.2	0.9	0.5	1.4	0.2	0.2	0.1	2.6	1.5	3.4
Robles, Pedro	17	15	2	5.8	0.6	1.6	41%	1.1	3.2	35%	1.6	1.9	88%	0.2	0.4	0.6	0.7	0.4	1.2	0.1	0.5	0	2	1.7	2.4
Griffith, R.	8	30	8	6.5	0	0		2.6	6.1	43%	1.3	3.4	37%	3.1	6	9.1	1.4	0.5	1.6	1	0.1	0.5	2.6	3.6	12.1
Barry, Scooter	9	18	2	4	0.3	1.2	27%	1	2.6	39%	1	1.6	64%	0.3	0.6	0.9	2.7	0.8	2.1	0	0.3	0	2.4	1.9	2.3
Toledo, S.	16	9	0	4.4	0.6	1.3	48%	1.1	1.8	62%	0.3	0.5	63%	1.1	1.5	2.6	0.1	0.3	0.5	0.3	0.2	0.3	0.8	0.6	5.1
Rodríguez, Iván	9	11	2	3.7	0.3	1.1	30%	0.8	2	39%	1.1	1.3	83%	0.2	0.8	1	0.8	0.6	0.8	0.1	0.1	0	1.2	1.3	3.1
B Hopkins, B.	10	28	9	12.3	0.1	0.4	25%	4.6	9.8	47%	2.8	4	70%	2.4	4.3	6.7	1.4	1	3.6	0.2	0.5	0	3.5	4.5	11.8
B Bogojevic, V.	9	12	3	2.1	0.4	1.9	24%	0.3	1	33%	0.1	0.2	50%	0	1	1	0.7	0.1	1.2	0	0.2	0	1.2	0.6	-0.4
Datos de Equipo	18													1.7	1.6	3.2		0.4	0.8				0.2	0.1	2.7
Totales		200		69.4	7.3	20.8	35%	18.3	40.6	45%	10.9	16.1	68%	11.9	21.6	33.4	9.6	7.6	15	1.6	3.2	0.7	22	19.9	60.6

UNICAJA

Estadísticas acumuladas hasta la Jornada 18

TOTALES

	Par jug	Min jug	5i	Puntos		Tiros de 3			Tiros de 2			Tiros libres			Rebotes			Asi efe	Balones		Tapones		Faltas		
				Tot	Max	Con	Int	%	Con	Int	%	Con	Int	%	Ofe	Def	Tot		Rec	Per	Fav	Con	Mat	Com	Rec
Bremer, J.R.	18	526	16	280	37	90	41%	58	111	52%	53	68	78%	6	48	54	40	23	37	1	7	0	39	71	265
Garbajosa, J.	17	521	12	233	27	67	40%	52	98	53%	48	59	81%	28	82	110	46	21	26	5	6	1	49	81	318
Cabezas, Carlos	18	423	12	153	20	40	50%	35	57	61%	23	33	70%	8	21	29	38	17	24	0	4	0	34	41	164
Vázquez, Fran	18	418	16	173	0	0		74	127	58%	25	42	60%	36	54	90	5	13	16	29	3	29	57	35	199
Risacher, S.	16	339	11	132	20	48	42%	32	51	63%	8	13	62%	11	34	45	16	9	21	4	0	4	37	26	122
Rodríguez, Bern	16	336	2	139	11	49	22%	38	48	79%	30	36	83%	8	19	27	30	16	27	3	0	0	48	32	118
Pietrus, F.	18	291	8	58	4	16	25%	14	29	48%	18	24	75%	23	35	58	13	7	13	8	1	4	56	27	68
Herrmann, W.	17	285	6	120	16	32	50%	25	64	39%	22	32	69%	13	33	46	12	3	14	3	10	3	20	35	110
Sánchez, Pepe	13	252	6	66	11	30	37%	14	43	33%	5	11	45%	5	30	35	26	9	18	0	6	0	37	16	37
Rooks, S.	3	54	0	20	0	0		5	10	50%	10	12	83%	6	13	19	0	4	5	6	0	1	9	8	36
Lázaro, Jesús	3	46	0	11	0	3	0%	4	4	100%	3	4	75%	1	0	1	8	2	2	0	0	0	3	2	15
Ermolinski, P.	4	6	0	1	0	0		0	2	0%	1	2	50%	0	0	0	1	0	0	0	0	0	0	1	0
B Berzins, K.	1	2	0	2	0	1	0%	1	2	50%	0	0		0	0	0	0	0	0	0	0	0	1	0	-1
B Einikis, G.	10	127	1	58	4	6	67%	20	34	59%	6	14	43%	7	14	21	2	2	8	3	1	0	22	14	45
Datos de Equipo	18			0	0	0		0	0		0	0		17	35	52	0	9	14	0	0	0	3	4	48
Totales		3625		1446	150	382	39%	372	680	55%	252	350	72%	169	418	587	237	135	225	62	38	42	415	393	1544

PROMEDIOS

	Par jug	Min jug	5i	Puntos		Tiros de 3			Tiros de 2			Tiros libres			Rebotes			Asi efe	Balones		Tapones		Faltas		
				Tot	Max	Con	Int	%	Con	Int	%	Con	Int	%	Ofe	Def	Tot		Rec	Per	Fav	Con	Mat	Com	Rec
Bremer, J.R.	18	29	16	15.6	2.1	5	41%	3.2	6.2	52%	2.9	3.8	78%	0.3	2.7	3	2.2	1.3	2.1	0.1	0.4	0	2.2	3.9	14.7
Garbajosa, J.	17	31	12	13.7	1.6	3.9	40%	3.1	5.8	53%	2.8	3.5	81%	1.6	4.8	6.5	2.7	1.2	1.5	0.3	0.4	0.1	2.9	4.8	18.7
Cabezas, Carlos	18	24	12	8.5	1.1	2.2	50%	1.9	3.2	61%	1.3	1.8	70%	0.4	1.2	1.6	2.1	0.9	1.3	0	0.2	0	1.9	2.3	9.1
Vázquez, Fran	18	23	16	9.6	0	0		4.1	7.1	58%	1.4	2.3	60%	2	3	5	0.3	0.7	0.9	1.6	0.2	1.6	3.2	1.9	11.1
Risacher, S.	16	21	11	8.3	1.3	3	42%	2	3.2	63%	0.5	0.8	62%	0.7	2.1	2.8	1	0.6	1.3	0.3	0	0.3	2.3	1.6	7.6
Rodríguez, Bern	16	21	2	8.7	0.7	3.1	22%	2.4	3	79%	1.9	2.3	83%	0.5	1.2	1.7	1.9	1	1.7	0.2	0	0	3	2	7.4
Pietrus, F.	18	16	8	3.2	0.2	0.9	25%	0.8	1.6	48%	1	1.3	75%	1.3	1.9	3.2	0.7	0.4	0.7	0.4	0.1	0.2	3.1	1.5	3.8
Herrmann, W.	17	17	6	7.1	0.9	1.9	50%	1.5	3.8	39%	1.3	1.9	69%	0.8	1.9	2.7	0.7	0.2	0.8	0.2	0.6	0.2	1.2	2.1	6.5
Sánchez, Pepe	13	19	6	5.1	0.8	2.3	37%	1.1	3.3	33%	0.4	0.8	45%	0.4	2.3	2.7	2	0.7	1.4	0	0.5	0	2.8	1.2	2.8
Rooks, S.	3	18	0	6.7	0	0		1.7																	

PROXIMAS JORNADAS

ACB

Jornada

19

ETOSA ALICANTE - LECHE RIO	Domingo	30-01-2005	12.30 h.	-
LAGUN ARO BILBAO BASKET - UNICAJA	Sábado	29-01-2005	20.30 h.	VOCENTO 1
GRAN CANARIA - FORUM VALLADOLID	Sábado	29-01-2005	18.00 (Ins)	-
CASADEMONT GIRONA - PLUS PUJOL LLEIDA	Domingo	30-01-2005	19.00 h.	-
REAL MADRID - TAU CERAMICA	Domingo	30-01-2005	18.00 h.	La2
RICOH MANRESA - ADECCO ESTUDIANTES	Domingo	30-01-2005	19.00 h.	-
WINTERTHUR F.C. BARCELONA - CAJA SAN FERNANDO	Domingo	30-01-2005	12.30 h.	C33 TVC TM PT2 VOC2
UNELCO TENERIFE - DKV JOVENTUT	Sábado	29-01-2005	17.30 (Ins)	-
PAMESA VALENCIA - C.B. GRANADA	Sábado	29-01-2005	19.30 h.	VOCENTO 3

AUTONOMICAS: Canal 33 (C33) - TeleMadrid (TM) - TV Canaria TVC) - Punt 2 (PT2)

VOCENTO 1: Bilbovisión - Alava 7 - Teledonosti / KTB Guipúzcoa - Canal Málaga

VOCENTO 2: Sevilla TV - Canal 6 Murcia* - Canal 8 DM Santander* - Canal 10 Gijón* - Telefrontera Badajoz* - TVR Rioja* - RTVA Aragón*

VOCENTO 3: Teleideal Granada - Castilla León TV (18 Tvs) - LP Te Va Valencia - Onda 6 TV Madrid

* Emisión en diferido a las 20.30 h.

PRECEDENTES JORNADA 19	Precedentes del partido	Victorias locales (última)	Victorias visitantes (última)
ETOSA ALICANTE - LECHE RIO	3	2 (20/03/2004)	1 (04/03/2001)
LAGUN ARO BILBAO BASKET - UNICAJA	INEDITO	INEDITO	INEDITO
GRAN CANARIA - FORUM VALLADOLID	13	8 (30/11/2003)	5 (25/11/2000)
CASADEMONT GIRONA - PLUS PUJOL LLEIDA	3	0	3 (09/11/2003)
REAL MADRID - TAU CERAMICA	43	34 (16/02/2003)	9 (12/10/2003)
RICOH MANRESA - ADECCO ESTUDIANTES	29	20 (15/12/2002)	9 (07/03/2004)
WINTERTHUR FCB - CAJA SAN FERNANDO	19	18 (28/03/2004)	1 (26/02/1995)
UNELCO TENERIFE - DKV JOVENTUT	1	0	1 (30/11/2003)
PAMESA VALENCIA - C.B. GRANADA	5	5 (27/04/2003)	0

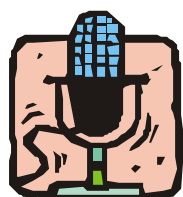

Servicio de Radio ACB

Información (93) 417.24.04

RDSI (93) 254.02.65

Para recibir los cortes de voz en formato MP3 a través de correo electrónico contactar con : jcerda@liga-acb.es

ACB.COM

Toda la información del baloncesto en la red

