

Noticias

ACB



AÑO XVI - 28 Febrero 2005. Departamento ACB Data
Internet : ACB.com

Nº 544

TEMPORADA
2004-2005

JORNADA
22

I N D I C E

Jugador de la Semana	2
Resultados y Clasificaciones	3
Topes de la competición	4
Cuadro de resultados	5
Máximos anotadores	5
Clasificaciones Individuales	6-7
Series	8
Clasificaciones de Equipo	8-9
Fichas Partidos Jornada 22	10-14
Estadísticas acumuladas	15-23
Precedentes y Próximas Jornadas	24



Patrocinador Oficial ACB

JUGADOR DE LA SEMANA

Luis SCOLA (TAU Cerámica)

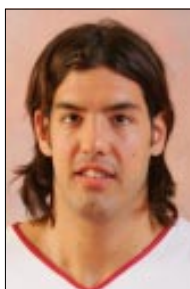

Luis Scola ha protagonizado la actuación más destacada de la 22ª jornada al conseguir 33 puntos (12/15 de dos y 9/10 t.l.), capturar 7 rebotes, dar 4 asistencias, recuperar 2 balones, colocar 1 tapón y provocar 9 faltas personales, para una valoración total de 48 puntos. Para el jugador hispano-argentino ésta es su quinta nominación como mejor **Jugador de la Semana** en la ACB.

Luis Alberto Scola Balvoa es un ala-pívot de 2,06 m., nacido el 30/04/80 en Buenos Aires (Argentina). Se formó como jugador en el Ferro Carril argentino, llegó a España en la temporada 1998/99, tras ser fichado por el TAU Cerámica, debutando en calidad de cedido con el Cabitel Gijón de la LEB, equipo con el que logró el ascenso a la ACB. Con el conjunto asturiano disputa la campaña 1999/2000. En la temporada 2000/2001 se incorpora a las filas del conjunto vitoriano, equipo en el que milita desde entonces. Fue elegido por San Antonio Spurs en la 2ª ronda del draft de la NBA '02 (nº 56). Con el TAU Cerámica, Scola ha sido campeón de liga (01/02) y de Copa del Rey (01/02 y 03/04). Ha sido internacional con Argentina en todas las categorías, alcanzando su mayor éxito en los pasados Juegos Olímpicos de Atenas donde logró la medalla de oro. Además, conquistó la medalla de plata en el Mundial de Indianápolis '02.

..... flashes flashes flashes flashes

- El DKV Joventut se acerca a los puestos de Play Off al superar al Plus Pujol Lleida en un encuentro en el que **Venson Hamilton** fue el hombre más espectacular. Anotó 22 puntos y capturó 15 rebotes para alcanzar los 40 puntos de valoración.
- **Demetrius Alexander** ha vuelto a ser uno de los hombres destacados de la jornada tras su gran actuación ante el Casademont Girona. El pívot del Fórum Valladolid anotó 31 puntos, capturó 10 rebotes y logró 38 de valoración.
- El Gran Canaria ha celebrado su partido 500 en la ACB con una contundente victoria ante el Pamesa Valencia, en la que **Will McDonald** tuvo el papel protagonista. 26 puntos, 15 rebotes y 35 de valoración fueron sus números.
- **Bernard Hopkins** vuelve a ser el hombre decisivo que necesita el Unelco Tenerife para salir de la zona baja de la tabla. Ante el Ricoh Manresa anotó 14 puntos y capturó 10 rebotes, liderando a su equipo en una victoria que se antoja muy importante.

Jugador Nacional de la Semana Lucio ANGULO (Etna Alicante)



La nominación reservada para los jugadores formados en nuestro país ha sido esta jornada para **Lucio Angulo**. El alero del Etna Alicante logró 18 puntos (0/1 T.3, 7/10 T.2., 4/5 T.L.), capturó 10 rebotes, dio 5 asistencias, recuperó 1 balón, colocó 1 tapón y provocó 4 faltas personales, para lograr un total de 28 p.v.

(1) p.v. = Puntos de Valoración.

Fórmula= +[Puntos+Reb.+Asist.+Rec.+FP rec.+Tap.] - [T. fallados+Pérd.+Tap. Rec.+FP]

VALORACIONES PARA LA JORNADA 22

JUGADOR	VAL	Pts.	Reb.	Asi.	Rec.	Per.	FPe.	FPr.	Tap.	TaR	T3p.	T2p.	T1p.
SCOLA, LUIS	48	33	7	4	2	1	3	9	1	0	0/0	12/15	9/10
HAMILTON, V.	40	22	15	1	3	4	4	6	5	1	0/0	8/11	6/6
ALEXANDER, D.	38	31	10	1	1	2	3	8	1	1	2/2	8/15	9/10
MCDONALD, W.	35	26	15	0	1	2	1	3	1	0	0/1	12/17	2/4
ANGULO, LUCIO	28	18	10	5	1	1	5	4	1	0	0/1	7/10	4/5
SCOTT, RICHARD	28	29	6	3	0	2	2	3	0	1	0/1	14/21	1/1
RADULOVIC, N.	27	17	9	0	5	0	3	6	0	0	2/3	4/9	3/4
THOMPSON, KEVIN	26	17	9	2	1	3	3	6	1	0	0/0	7/9	3/5
JIMÉNEZ, CARLOS	26	15	7	4	3	1	3	4	0	0	0/1	5/6	5/6
BELL, CHARLIE	25	30	4	1	0	4	1	6	0	1	4/7	5/11	8/9
GUERRA, ROBERTO	24	20	5	2	2	3	1	4	0	0	4/7	4/6	0/0
HOPKINS, B.	23	14	10	1	1	2	2	7	0	1	0/0	6/11	2/2
GARBAJOSA, J.	23	16	5	3	0	1	2	4	1	0	2/4	3/4	4/4
VÁZQUEZ, FRAN	22	17	6	1	0	2	3	3	1	0	0/0	7/8	3/3

RANKING ACB



	Total	Par	Media
1 ROE, LOU	517	22	23,5
2 RAKOCEVIC, IGOR	495	22	22,5
3 SCOLA, LUIS	484	22	22,0
4 THOMPSON, KEVIN	479	22	21,8
5 BELL, CHARLIE	428	20	21,4
6 JIMÉNEZ, CARLOS	446	22	20,3
7 WILLIAMS, H.	364	18	20,2
8 GARCÉS, RUBÉN	438	22	19,9
9 GARBAJOSA, J.	416	21	19,8
10 ARNOLD, JAMIE	360	19	18,9
11 LEWIS, LARRY	404	22	18,4
12 BULLOCK, LOUIS	400	22	18,2
13 CALDERÓN, J.M.	376	21	17,9
14 ALEXANDER, D.	382	22	17,4
15 FERNÁNDEZ, RUDY	303	18	16,8
16 OBERTO, F.	303	18	16,8
17 SCOTT, RICHARD	367	22	16,7
18 BODIROGA, DEJAN	308	20	15,4
19 MYERS, TERRELL	333	22	15,1
20 GABRIEL, GERMÁN	330	22	15,0
21 RICCI, PHIL	305	21	14,5
22 ABRAMS, DANYA	302	22	13,7
23 HAMILTON, V.	284	21	13,5
24 SANMARTÍN, C.	297	22	13,5
25 RADULOVIC, N.	295	22	13,4
26 VIDAL, SERGI	280	21	13,3
27 MCDONALD, W.	290	22	13,2
28 BREMER, J.R.	284	22	12,9
29 DUEÑAS, ROBERTO	193	15	12,9
30 CONLEY, ROBERT	282	22	12,8
31 OSTOJIC, DJURO	281	22	12,8
32 LEWIS, QUINCY	281	22	12,8
33 MACIJAUSKAS, A.	254	20	12,7
34 VÁZQUEZ, FRAN	277	22	12,6
35 SELLERS, ROD	239	19	12,6
36 OLIVER, ALBERT	273	22	12,4
37 MARTÍNEZ, RAFA	272	22	12,4
38 SAVANE, SITAPHA	272	22	12,4
39 NAVARRO, J.C.	270	22	12,3
40 REYES, FELIPE	269	22	12,2
41 SAN EMETERIO	268	22	12,2
42 RODRÍGUEZ, N.	268	22	12,2
43 YEBRA, OSCAR	216	18	12,0
44 YÁÑEZ, NACHO	263	22	12,0
45 ALSTON, DERRICK	261	22	11,9
46 PANKO, ANDY	248	21	11,8
47 WRIGHT, SHARONE	258	22	11,7
48 ELEY, BUD	255	22	11,6
49 JUNYENT, ORIOL	252	22	11,5
50 ANGULO, LUCIO	240	21	11,4

ACB 2004/2005 - Resultados y Clasificación



Patrocinador Oficial ACB

MEMORIA DE ALTAS Y BAJAS

-Con fecha 15/02/2005 Winterthur F.C. Barcelona da de alta en la plantilla a **Remon Van de Hare**.

- Con fecha 23/02/2005 Lagun Aro Bilbao Basket sustituye a **José Luis Maluenda** por **Damon Johnson**.

-Con fecha 24/02/2005 Caja San Fernando da de baja en la plantilla a **Vasco Evtimov**.

-Con fecha 25/02/2005 Caja San Fernando da de alta en la plantilla a **Robert Maras**.

-Con fecha 25/02/2005 DKV Joventut da de alta en la plantilla a **Milan Gurovic**.

-Con fecha 25/02/2005 Plus Pujol Lleida da de alta en la plantilla a **Ramon Bordas**.

- Con fecha 25/02/2005 DKV Joventut sustituye a **Jamie Arnold** por **Dmitry Flis**.

DEBUTANTES EN LA ACB

- Con fecha 26/02/2005 debuta **Robert Maras** (Caja San Fernando) y con fecha 27/02/2005 debuta **Ramon Bordas** (Plus Pujol Lleida).

ASISTENCIA DE PUBLICO JORNADA 22 (media 7.514)

C.B. Granada - Etosa Alicante	6.314
Leche Río - Winterthur FC Barcelona	6.000
TAU Cerámica - Lagun Aro Bilbao Basket	9.323
Fórum Valladolid - Casademont Girona	6.300
DKV Joventut - Plus Pujol Lleida	6.150
Adecco Estudiantes - Real Madrid	15.000
Unelco Tenerife - Ricoh Manresa	4.300
Unicaja - Caja San Fernando	10.233
Gran Canaria - Pamesa Valencia	4.010
	<u>67.630</u>

RESULTADOS JORNADA 22

(26 y 27 Febrero 2005)

C.B. GRANADA - ETOSA ALICANTE	(85-97)
LECHE RIO - WINTERTHUR F.C. BARCELONA	(95-85)
TAU CERAMICA - LAGUN ARO BILBAO BASKET	(92-90)
FORUM VALLADOLID - CASADEMONT GIRONA	(92-81)
DKV JOVENTUT - PLUS PUJOL LLEIDA	(91-67)
ADECCO ESTUDIANTES - REAL MADRID	(95-71)
UNELCO TENERIFE - RICOH MANRESA	(83-63)
UNICAJA - CAJA SAN FERNANDO	(90-77)
GRAN CANARIA - PAMESA VALENCIA	(85-70)

CLASIFICACION ACB 2004-2005

PO	EQUIPOS	PARTIDOS			TANTOS	
		JUG	GAN	PER	FAVO	CONT
1	TAU CERAMICA	22	18	4	1957	1752
2	REAL MADRID	22	17	5	1777	1577
3	ETOSA ALICANTE	22	17	5	1833	1664
4	WINTERTHUR FC BARCELONA	22	15	7	1717	1670
5	UNICAJA	22	14	8	1783	1650
6	GRAN CANARIA	22	14	8	1655	1547
7	ADECCO ESTUDIANTES	22	13	9	1869	1799
8	PAMESA VALENCIA	22	13	9	1900	1854
9	DKV JOVENTUT	22	12	10	1826	1759
10	CAJA SAN FERNANDO	22	10	12	1772	1803
11	LECHE RIO	22	9	13	1874	1919
12	CASADEMONT GIRONA	22	8	14	1861	1951
13	RICOH MANRESA	22	7	15	1726	1791
14	FORUM VALLADOLID	22	7	15	1692	1807
15	LAGUN ARO BILBAO BASKET	22	7	15	1724	1881
16	CB GRANADA	22	7	15	1702	1881
17	UNELCO TENERIFE	22	6	16	1548	1750
18	PLUS PUJOL LLEIDA	22	4	18	1712	1873



Balón Oficial ACB

SERVICIO DE ESTADISTICAS ACB

TOPES

TOPES	JORNADA 22	LOS MEJORES DE LA TEMPORADA
TOPES DE EQUIPO		
MEJOR ATAQUE	ETOSA ALICANTE (97)	ETOSA ALICANTE (109 - 04ª J) CASADEMONT GIRONA (109 - 8ª J)
MEJOR DEFENSA	UNELCO TENERIFE (63)	GRAN CANARIA (50 - 18ª J)
VICTORIA CON MENOS PUNTOS	UNELCO TENERIFE (83)	GRAN CANARIA (60 - 18ª J)
DERROTA CON MAS PUNTOS	LAGUN ARO BILBAO BASKET (90)	LAGUN ARO BILBAO B. (107 - 08ª J)
CANASTAS DE DOS	LAGUN ARO BILBAO BASKET (30)	UNICAJA (38 - 15ª J)
CANASTAS TRIPLES	GRAN CANARIA (11)	LAGUN ARO BILBAO B. (16 - 05ª J) UNICAJA (16 - 10ª J)
TIROS LIBRES	ETOSA ALICANTE (30)	GRAN CANARIA (34 - 11ª J)
REBOTES	DKV JOVENTUT (44)	ADECCO ESTUDIANTES (34 - 12ª J) PLUS PUJOL LLEIDA (51 - 06ª J)
ASISTENCIAS	DKV JOVENTUT (20)	ADECCO ESTUDIANTES (51 - 17ª J) TAU CERAMICA (51 - 20ª J)
VALORACION	ETOSA ALICANTE (119)	ADECCO ESTUDIANTES (25 - 03ª J) PAMESA VALENCIA (25 - 21ª J) ETOSA ALICANTE (135 - 04ª J)
TOPES INDIVIDUALES		
PUNTOS	SCOLA, LUIS (33)	BELL, CHARLIE (40 - 20ª J)
CANASTAS DE DOS	SCOTT, RICHARD (14)	SCOLA, LUIS (14 - 21ª J) SCOTT, RICHARD (14 - 22ª J)
CANASTAS TRIPLES	ORDIN, NACHO (5)	BELL, CHARLIE (7 - 01ª J) BELL, CHARLIE (7 - 07ª J) SLANINA, DONATAS (7 - 16ª J)
TIROS LIBRES	RODRIGUEZ, NACHO (9) SCOLA, LUIS (9) ALEXANDER, D. (9)	BELL, CHARLIE (7 - 21ª J) BULLOCK, LOUIS (14 - 14ª J)
REBOTES	HAMILTON, VENSON (15) Mc DONALD, WILL (15)	BRAMLETT, A.J. (18 - 06ª J)
ASISTENCIAS	KEYS, BILLY (10)	CORRALES, IVAN (11 - 18ª J) ILIEVSKI, VLADO (11 - 21ª J)
VALORACION	SCOLA, LUIS (48)	SCOLA, LUIS (52 - 03ª J)

DOBLES FIGURAS

DOBLES F. POR EQUIPOS	2004/2005	Jorn. 22	CLASIFICACION GENERAL	D.F.
FORUM VALLADOLID	17	1	ROE, LOU (Caja San Fernando)	11
CASADEMONT GIRONA	16	1	THOMPSON, KEVIN (Casademont Girona)	9
CAJA SAN FERNANDO	12		ALEXANDER, D. (Fórum Valladolid)	9
ADECCO ESTUDIANTES	12		GARCES, RUBEN (Adecco Estudiantes)	7
UNELCO TENERIFE	11	2	WILLIAMS, HARPER (Ricoh Manresa)	6
GRAN CANARIA	10	2	LEWIS, LARRY (Etosa Alicante)	5
RICOH MANRESA	9		JIMENEZ, CARLOS (Adecco Estudiantes)	5
LAGUN ARO BILBAO BASKET	9		HDEZ-SONSECA, EDUARDO (Gran Canaria)	5
LECHE RIO	9	1	HOPKINS, BERNARD (Unelco Tenerife)	5
PAMESA VALENCIA	8		SCOLA, LUIS (TAU Cerámica)	4
DKV JOVENTUT	8	1	WRIGHT, SHARONE (Fórum Valladolid)	4
C.B. GRANADA	7		GABRIEL, GERMAN (Lagun Aro Bilbao B.)	3
WINTERTHUR FC BARCELONA	6		DUEÑAS, ROBERTO (Winterthur FC Barcelona)	3
ETOSA ALICANTE	6	1	SCOTT, BRENT (DKV Joventut)	3
TAU CERAMICA	5		MYERS, TERRELL (Casademont Girona)	3
PLUS PUJOL LLEIDA	5		OBERTO, FABRICIO (Pamesa Valencia)	3
REAL MADRID	4		REYES, ALFONSO (Leche Río)	3
UNICAJA	3		TOMASEVIC, DEJAN (Pamesa Valencia)	3
			OSTOJIC, DJURO (Leche Río)	3

DOBLES FIGURAS JORNADA 22ª	PUNTOS	REBOTES	ASIST.	F. REC.
ANGULO, LUCIO (Etosa Alicante)	18	10		
OSTOJIC, DJURO (Leche Río)	13	11		
ALEXANDER, D. (Fórum Valladolid)	31	10		
HOPKINS, BERNARD (Unelco Tenerife)	14	10		
GRIFFITH, RASHARD (Unelco Tenerife)	12	11		
McDONALD, WILL (Gran Canaria)	26	15		
KEYS, BILLY (Gran Canaria)	10		10	
HAMILTON, VENSON (DKV Joventut)	22	15		

SERVICIO DE ESTADÍSTICAS ACB

MAXIMO ANOTADOR



	PTS	Par	Media				
1 BELL, CHARLIE	518	20	25,9	26 MCDONALD, W.	286	22	13,0
2 RAKOCEVIC, IGOR	493	22	22,4	27 FERNÁNDEZ, RUDY	232	18	12,9
3 ROE, LOU	452	22	20,5	28 NAVARRO, J.C.	280	22	12,7
4 MYERS, TERRELL	422	22	19,2	29 YEBRA, OSCAR	221	18	12,3
5 ALEXANDER, D.	396	22	18,0	30 PANKO, ANDY	251	21	12,0
6 BULLOCK, LOUIS	391	22	17,8	31 GIANELLA, N.	261	22	11,9
7 SCOTT, RICHARD	388	22	17,6	32 OSTOJIC, DJURO	259	22	11,8
8 ARNOLD, JAMIE	335	19	17,6	33 SANMARTÍN, C.	257	22	11,7
9 SCOLA, LUIS	385	22	17,5	34 ESPIL, JUAN	256	22	11,6
10 LEWIS, LARRY	383	22	17,4	35 CONLEY, ROBERT	254	22	11,5
11 LEWIS, QUINCY	378	22	17,2	36 FUCKA, GREGOR	242	21	11,5
12 SLANINA, D.	366	22	16,6	37 ILIEVSKI, VLADO	248	22	11,3
13 GARCÉS, RUBÉN	364	22	16,5	38 ALSTON, DERRICK	247	22	11,2
14 THOMPSON, KEVIN	336	22	15,3	39 JIMÉNEZ, CARLOS	245	22	11,1
15 CALDERÓN, J.M.	320	21	15,2	40 YÁÑEZ, NACHO	242	22	11,0
16 BODIROGA, DEJAN	303	20	15,2	41 LONCAR, NIKOLA	231	21	11,0
17 GABRIEL, GERMÁN	331	22	15,0	42 PECILE, ANDREA	229	21	10,9
18 MACIJAUSKAS, A.	294	20	14,7	43 ORDÍN, NACHO	237	22	10,8
19 GARBAJOSA, J.	301	21	14,3	44 PETROVIC, V.	237	22	10,8
20 WILLIAMS, H.	254	18	14,1	45 MARTÍNEZ, RAFA	237	22	10,8
21 BREMER, J.R.	302	22	13,7	46 MARCO, CARLES	237	22	10,8
22 ABRAMS, DANYA	301	22	13,7	47 OLIVER, ALBERT	235	22	10,7
23 OBERTO, F.	244	18	13,6	48 SAN EMETERIO	234	22	10,6
24 RADULOVIC, N.	298	22	13,5	49 VÁZQUEZ, FRAN	232	22	10,5
25 RICCI, PHIL	281	21	13,4	50 BENNETT, ELMER	158	15	10,5



	Adecco Estudiantes	C.B. Granada	Caja San Fernando	Casademont Girona	DKV Joventut	Etosa Alicante	Winterthur F.C. Barcelona	Fórum Valladolid	Gran Canaria	Lagun Aro Bilbao Basket	Leche Río	Pamesa Valencia	Plus Pujol Lleida	Real Madrid	Ricoh Manresa	Tau Cerámica	Unelco Tenerife	Unicaja
Adecco Estudiantes		77-61			87-82	68-85	66-67			99-88		104-106	88-85	95-71	88-69	101-86		75-83
C.B. Granada			88-107	105-96		85-97	72-81	77-70	74-88	78-77	95-86	81-86		62-81		84-88		
Caja San Fernando	81-87			93-87		81-109	71-75	92-83			81-83	81-71	62-87			79-87	97-56	67-73
Casademont Girona	80-77	87-78	100-82		74-78			77-83		109-107	92-99	85-102	79-69	93-90				
DKV Joventut		85-87	81-99	101-79			81-73	95-83		76-84	97-83	78-85	91-67		87-75		90-65	
Etosa Alicante	99-64	76-67		84-75	83-87		86-80	80-81			83-78	85-78	90-83				81-60	66-64
Winterthur F.C. Barcelona		76-64	70-67	86-84				82-65	74-61	86-78	96-88		89-72	64-66			77-69	87-85
Fórum Valladolid	92-95			92-81			73-80		64-79	78-84	81-73	74-85	82-80	72-82	91-84	96-87	65-73	
Gran Canaria	75-76		77-61	82-75	68-67	65-74		82-66				85-70		54-79	73-68	64-67	60-50	70-57
Lagun Aro Bilbao Basket	86-84		72-82		75-83	74-88			65-86		76-82		85-81		82-65	57-104	80-68	66-75
Leche Río	81-89		96-102			77-82	95-85		74-93	89-79		96-88	72-80		96-89		96-72	93-82
Pamesa Valencia	64-101	95-71					71-70		92-88	97-99	91-72		94-80	94-77	82-78	89-96		82-91
Plus Pujol Lleida		89-96	81-88	69-79	95-97	77-101			78-86					54-85	89-82	66-82		74-79
Real Madrid	77-68	92-73	63-66		80-72	81-61		86-62		93-51	78-76				69-74	81-72	79-71	
Ricoh Manresa	88-97	88-75	87-56	97-82	79-69	69-77	91-75		76-71					83-85		72-90	86-71	
Tau Cerámica				103-83	86-74	97-82	72-79	77-55		92-90	108-89	103-100		92-106	90-67		78-67	
Unelco Tenerife	93-83	58-61		95-77	70-83			78-75	63-93			59-78	86-71	68-76	83-63			72-99
Unicaja		101-68	90-77	79-87	82-72	73-64	93-65	75-64		86-69			80-85		82-70	83-98		

SERVICIO DE ESTADÍSTICAS ACB

ESTADÍSTICAS INDIVIDUALES

<< MINUTOS JUGADOS >>

	TOT	Par	Media
THOMPSON, KEVIN	791:50	22	35:60
ROE, LOU	778:20	22	35:23
ALEXANDER, D.	741:40	22	33:43
RAKOCEVIC, IGOR	737:20	22	33:31
MYERS, TERRELL	735:25	22	33:26
BELL, CHARLIE	664:09	20	33:12
LEWIS, LARRY	726:20	22	33:01
SANMARTÍN, C.	724:45	22	32:57
CALDERÓN, J.M.	689:31	21	32:50
LEWIS, QUINCY	718:36	22	32:40
SCOTT, RICHARD	715:34	22	32:32
BODIROGA, DEJAN	627:47	20	31:23
SLANINA, D.	689:25	22	31:20
CORRALES, IVÁN	687:22	22	31:15
JIMÉNEZ, CARLOS	683:42	22	31:05

<< MATES >>

	TOT	Par	Media
VÁZQUEZ, FRAN	38	22	1,73
ROE, LOU	25	22	1,14
WRIGHT, SHARONE	25	22	1,14
HAMILTON, V.	23	21	1,10
GÉLABALE, M.	20	22	0,91
BURKE, PAT	17	19	0,89
GARCÉS, RUBÉN	19	22	0,86
RICCI, PHIL	16	21	0,76
DAVID, KORNEL	15	20	0,75
JONES, ALVIN	11	15	0,73
FERNÁNDEZ, RUDY	13	18	0,72
ARNOLD, JAMIE	13	19	0,68
MCDONALD, W.	13	22	0,59
CONLEY, ROBERT	13	22	0,59
KAMMERICHS, F.	11	19	0,58

<< REBOTES DEFENSIVOS >>

	TOT	Par	Media
ROE, LOU	139	22	6,32
ALEXANDER, D.	128	22	5,82
WILLIAMS, H.	103	18	5,72
THOMPSON, KEVIN	125	22	5,68
JIMÉNEZ, CARLOS	121	22	5,50
GARCÉS, RUBÉN	119	22	5,41
GARBAJOSA, J.	107	21	5,10
DUEÑAS, ROBERTO	76	15	5,07
FUCKA, GREGOR	105	21	5,00
SCOLA, LUIS	107	22	4,86
LEWIS, LARRY	106	22	4,82
SAVANE, SITAPHA	103	22	4,68
ARNOLD, JAMIE	88	19	4,63
OBERTO, F.	81	18	4,50
HDEZ-SONSECA, E.	98	22	4,45

<< REBOTES OFENSIVOS >>

	TOT	Par	Media
THOMPSON, KEVIN	88	22	4,00
GARCÉS, RUBÉN	71	22	3,23
BRAMLETT, A.J.	49	16	3,06
OSTOJIC, DJURO	65	22	2,95
SCOTT, BRENT	48	17	2,82
PHILLIP, DARREN	58	21	2,76
SCOLA, LUIS	60	22	2,73
ROE, LOU	59	22	2,68
HAMILTON, V.	56	21	2,67
DUEÑAS, ROBERTO	40	15	2,67
WRIGHT, SHARONE	57	22	2,59
SELLERS, ROD	49	19	2,58
ALSTON, DERRICK	56	22	2,55
REYES, FELIPE	55	22	2,50
OBERTO, F.	44	18	2,44

<< TOTAL REBOTES >>

	Def	Ofe	TOT	Par	Media
THOMPSON, KEVIN	125	88	213	22	9,68
ROE, LOU	139	59	198	22	9,00
GARCÉS, RUBÉN	119	71	190	22	8,64
ALEXANDER, D.	128	49	177	22	8,05
DUEÑAS, ROBERTO	76	40	116	15	7,73
WILLIAMS, H.	103	35	138	18	7,67
SCOLA, LUIS	107	60	167	22	7,59
BRAMLETT, A.J.	71	49	120	16	7,50
JIMÉNEZ, CARLOS	121	42	163	22	7,41
HAMILTON, V.	91	56	147	21	7,00
SELLERS, ROD	83	49	132	19	6,95
OBERTO, F.	81	44	125	18	6,94
GARBAJOSA, J.	107	36	143	21	6,81
MCDONALD, W.	97	50	147	22	6,68
WRIGHT, SHARONE	90	57	147	22	6,68

<< REBOTEADORES ESPAÑOLES >>

	Def	Ofe	TOT	Par	Media
DUEÑAS, ROBERTO	76	40	116	15	7,73
JIMÉNEZ, CARLOS	121	42	163	22	7,41
GARBAJOSA, J.	107	36	143	21	6,81
REYES, FELIPE	89	55	144	22	6,55
HDEZ-SONSECA, E.	98	44	142	22	6,45
JUNYENT, ORIOL	78	53	131	22	5,95
SANMARTÍN, C.	96	34	130	22	5,91
VÁZQUEZ, FRAN	71	46	117	22	5,32
GABRIEL, GERMÁN	87	27	114	22	5,18
ALZAMORA, ALF.	68	41	109	22	4,95
TRIAS, JORDI	68	32	100	21	4,76
DE MIGUEL, I.	51	34	85	19	4,47
YÁÑEZ, NACHO	58	36	94	22	4,27
REYES, ALFONSO	47	41	88	21	4,19
SAN EMETERIO	59	30	89	22	4,05

<< ANOTADORES ESPAÑOLES >>

	PTS	Par	Media
CALDERÓN, J.M.	320	21	15,2
GABRIEL, GERMÁN	331	22	15,0
GARBAJOSA, J.	301	21	14,3
FERNÁNDEZ, RUDY	232	18	12,9
NAVARRO, J.C.	280	22	12,7
YEBRA, OSCAR	221	18	12,3
SANMARTÍN, C.	257	22	11,7
JIMÉNEZ, CARLOS	245	22	11,1
YÁÑEZ, NACHO	242	22	11,0
MARTÍNEZ, RAFA	237	22	10,8
MARCO, CARLES	237	22	10,8
ORDÍN, NACHO	237	22	10,8
OLIVER, ALBERT	235	22	10,7
SAN EMETERIO	234	22	10,6
VÁZQUEZ, FRAN	232	22	10,5

<< ASISTENCIAS >>

	TOT	Par	Media
CORRALES, IVÁN	115	22	5,23
OLIVER, ALBERT	88	22	4,00
BENNETT, ELMER	56	15	3,73
JIMÉNEZ, CARLOS	82	22	3,73
SALGADO, JAVIER	81	22	3,68
FERNÁNDEZ, RUDY	66	18	3,67
MARCO, CARLES	79	22	3,59
CALDERÓN, J.M.	73	21	3,48
CHERRY, CARLOS	75	22	3,41
BULLOCK, LOUIS	70	22	3,18
MYERS, TERRELL	69	22	3,14
RAKOCEVIC, IGOR	69	22	3,14
HERNÁNDEZ, B.	63	22	2,86
ILIEVSKI, VLADO	62	22	2,82
VICTORIANO, L.	61	22	2,77



CORREOS

Patrocinador Oficial ACB

SERVICIO DE ESTADISTICAS ACB

<< TIROS LIBRES >>

	D1/I1	Par	Media	%
RAKOCEVIC, IGOR	137/157	22	6,23	87,26 %
JIMÉNEZ, CARLOS	108/142	22	4,91	76,06 %
ROE, LOU	102/140	22	4,64	72,86 %
BELL, CHARLIE	91/107	20	4,55	85,05 %
BULLOCK, LOUIS	100/119	22	4,55	84,03 %
SCOTT, RICHARD	86/124	22	3,91	69,35 %
BODIROGA, DEJAN	77/93	20	3,85	82,80 %
GABRIEL, GERMÁN	84/97	22	3,82	86,60 %
ABRAMS, DANYA	82/110	22	3,73	74,55 %
RODRÍGUEZ, N.	80/93	22	3,64	86,02 %
MARTÍNEZ, RAFA	79/95	22	3,59	83,16 %
MYERS, TERRELL	78/102	22	3,55	76,47 %
WILLIAMS, H.	63/72	18	3,50	87,50 %
CALDERÓN, J.M.	72/84	21	3,43	85,71 %
ALEXANDER, D.	74/96	22	3,36	77,08 %

<< % TIROS LIBRES >>

	CON	INT	%
ESPIL, JUAN	53	54	98,15 %
MACIJAUSKAS, A.	66	72	91,67 %
LLOMPART, PEDRO	35	39	89,74 %
SLANINA, D.	69	77	89,61 %
YEBRA, OSCAR	43	48	89,58 %
MONTÁÑEZ, ROMÁN	52	59	88,14 %
ANGULO, LUCIO	58	66	87,88 %
WILLIAMS, H.	63	72	87,50 %
SALGADO, JAVIER	48	55	87,27 %
RAKOCEVIC, IGOR	137	157	87,26 %
RODRÍGUEZ, BERN	40	46	86,96 %
GABRIEL, GERMÁN	84	97	86,60 %
RODRÍGUEZ, N.	80	93	86,02 %
CALDERÓN, J.M.	72	84	85,71 %
BELL, CHARLIE	91	107	85,05 %

<< RECUPERACIONES >>

	TOT	Par	Media
LÁBAQUE, BRUNO	48	22	2,18
LEWIS, LARRY	43	22	1,95
FERNÁNDEZ, RUDY	32	18	1,78
SCOLA, LUIS	37	22	1,68
VICTORIANO, L.	35	22	1,59
JIMÉNEZ, CARLOS	34	22	1,55
RADULOVIC, N.	34	22	1,55
BULLOCK, LOUIS	34	22	1,55
BENNETT, ELMER	23	15	1,53
DE MIGUEL, I.	29	19	1,53
ANGULO, ALBERTO	32	21	1,52
BELL, CHARLIE	30	20	1,50
CALDERÓN, J.M.	31	21	1,48
VIDAL, SERGI	31	21	1,48
MYERS, TERRELL	32	22	1,45

<< PERDIDAS >>

	TOT	Par	Media
ALEXANDER, D.	87	22	3,95
MYERS, TERRELL	72	22	3,27
RADULOVIC, N.	56	22	2,55
CORRALES, IVÁN	56	22	2,55
RAKOCEVIC, IGOR	55	22	2,50
GARCÉS, RUBÉN	55	22	2,50
ROE, LOU	54	22	2,45
GABRIEL, GERMÁN	53	22	2,41
WILLIAMS, H.	43	18	2,39
SCOTT, RICHARD	52	22	2,36
VICTORIANO, L.	52	22	2,36
FUCKA, GREGOR	49	21	2,33
SALGADO, JAVIER	51	22	2,32
BELL, CHARLIE	46	20	2,30
UDOKA, IME	34	15	2,27

<< TIROS DE 2 PUNTOS >>

	D2/I2	Par	Media	%
SCOLA, LUIS	159/266	22	7,23	59,77 %
ROE, LOU	151/289	22	6,86	52,25 %
GARCÉS, RUBÉN	147/243	22	6,68	60,49 %
SCOTT, RICHARD	142/260	22	6,45	54,62 %
ALEXANDER, D.	140/253	22	6,36	55,34 %
THOMPSON, KEVIN	132/217	22	6,00	60,83 %
OBERTO, F.	108/166	18	6,00	65,06 %
ARNOLD, JAMIE	109/177	19	5,74	61,58 %
LEWIS, LARRY	123/227	22	5,59	54,19 %
MCDONALD, W.	111/199	22	5,05	55,78 %
BELL, CHARLIE	98/186	20	4,90	52,69 %
RICCI, PHIL	100/179	21	4,76	55,87 %
WILLIAMS, H.	82/144	18	4,56	56,94 %
ELEY, BUD	99/174	22	4,50	56,90 %
FUCKA, GREGOR	94/191	21	4,48	49,21 %

<< % TIROS DE 2 PUNTOS >>

	CON	INT	%
RODRÍGUEZ, BERN	45	59	76,27 %
OBERTO, F.	108	166	65,06 %
MARTÍNEZ, RAFA	46	71	64,79 %
ARNOLD, JAMIE	109	177	61,58 %
VÁZQUEZ, FRAN	98	160	61,25 %
THOMPSON, KEVIN	132	217	60,83 %
GARCÉS, RUBÉN	147	243	60,49 %
RODRÍGUEZ, S.	47	78	60,26 %
FERNÁNDEZ, RUDY	60	100	60,00 %
ANGULO, LUCIO	48	80	60,00 %
HAMILTON, V.	67	112	59,82 %
SCOLA, LUIS	159	266	59,77 %
GÉLABALE, M.	47	79	59,49 %
FOTSIS, ANTONIS	44	74	59,46 %
VIDAL, SERGI	45	77	58,44 %

<< TAPONES EFECTUADOS >>

	TOT	Par	Media
JONES, ALVIN	31	15	2,07
HAMILTON, V.	36	21	1,71
VÁZQUEZ, FRAN	35	22	1,59
WRIGHT, SHARONE	34	22	1,55
RICCI, PHIL	32	21	1,52
HDEZ-SONSECA, E.	32	22	1,45
WILLIAMS, H.	26	18	1,44
SAVANE, SITAPHA	30	22	1,36
ALSTON, DERRICK	26	22	1,18
ELEY, BUD	25	22	1,14
BRAMLETT, A.J.	18	16	1,13
GARCÉS, RUBÉN	24	22	1,09
SCOLA, LUIS	22	22	1,00
DUEÑAS, ROBERTO	15	15	1,00
WEIS, FREDERIC	20	21	0,95

<< TAPONES RECIBIDOS >>

	TOT	Par	Media
ALEXANDER, D.	21	22	0,95
SCOTT, RICHARD	21	22	0,95
RAKOCEVIC, IGOR	18	22	0,82
OSTOJIC, DJURO	18	22	0,82
ABRAMS, DANYA	17	22	0,77
SCOTT, BRENT	13	17	0,76
REYES, ALFONSO	16	21	0,76
BELL, CHARLIE	15	20	0,75
JASEN, HERNÁN	15	22	0,68
THOMPSON, KEVIN	15	22	0,68
GARCÉS, RUBÉN	15	22	0,68
GIANELLA, N.	14	22	0,64
MYERS, TERRELL	14	22	0,64
BRAMLETT, A.J.	10	16	0,63
PANKO, ANDY	13	21	0,62

<< TRIPLES CONVERTIDOS >>

	D3/I3	Par	Media	%
BELL, CHARLIE	77/184	20	3,85	41,85 %
SLANINA, D.	67/166	22	3,05	40,36 %
MYERS, TERRELL	62/158	22	2,82	39,24 %
RAKOCEVIC, IGOR	56/107	22	2,55	52,34 %
ESPIL, JUAN	51/132	22	2,32	38,64 %
LEWIS, QUINCY	51/139	22	2,32	36,69 %
ORDÍN, NACHO	49/110	22	2,23	44,55 %
YEBRA, OSCAR	40/86	18	2,22	46,51 %
MACIJAUSKAS, A.	44/109	20	2,20	40,37 %
MARCO, CARLES	47/107	22	2,14	43,93 %
ITURBE, IKER	43/94	21	2,05	45,74 %
BENNETT, ELMER	30/73	15	2,00	41,10 %
BULLOCK, LOUIS	43/115	22	1,95	37,39 %
LONCAR, NIKOLA	41/106	21	1,95	38,68 %
RACCA, JORGE	40/96	22	1,82	41,67 %

<< % TIROS DE 3 PUNTOS >>

	CON	INT	%
RAKOCEVIC, IGOR	56	107	52,34 %
CABEZAS, CARLOS	22	43	51,16 %
ABBIO, A.	27	55	49,09 %
HANSEN, TRAVIS	23	48	47,92 %
CALDERÓN, J.M.	30	63	47,62 %
GABRIEL, GERMÁN	27	58	46,55 %
YEBRA, OSCAR	40	86	46,51 %
ITURBE, IKER	43	94	45,74 %
ILIEVSKI, VLADO	38	85	44,71 %
ORDÍN, NACHO	49	110	44,55 %
MARCO, CARLES	47	107	43,93 %
GARBAJOSA, J.	36	83	43,37 %
HERREROS, A.	36	85	42,35 %
SONKO, MOUS	22	52	42,31 %
LEWIS, LARRY	24	57	42,11 %

<< FALTAS PERSONALES Y TECNICAS >>

	TOT	Par	Media
DE MIGUEL, I.	78	19	4,11
ELEY, BUD	84	22	3,82
ROE, LOU	82	22	3,73
OSTOJIC, DJURO	81	22	3,68
OBERTO, F.	66	18	3,67
SCOTT, RICHARD	80	22	3,64
REYES, FELIPE	80	22	3,64
BRAMLETT, A.J.	58	16	3,63
HAMILTON, V.	76	21	3,62
SCOLA, LUIS	79	22	3,59
ABRAMS, DANYA	78	22	3,55
WRIGHT, SHARONE	78	22	3,55
VICTORIANO, L.	78	22	3,55
SCOTT, BRENT	60	17	3,53
RODRÍGUEZ, JAVI	74	21	3,52

<< FALTAS RECIBIDAS >>

	TOT	Par	Media
RAKOCEVIC, IGOR	137	22	6,23
ROE, LOU	131	22	5,95
JIMÉNEZ, CARLOS	127	22	5,77
SCOTT, RICHARD	122	22	5,55
MYERS, TERRELL	116	22	5,27
BULLOCK, LOUIS	113	22	5,14
THOMPSON, KEVIN	109	22	4,95
ABRAMS, DANYA	108	22	4,91
WILLIAMS, H.	88	18	4,89
BELL, CHARLIE	95	20	4,75
OSTOJIC, DJURO	104	22	4,73
GABRIEL, GERMÁN	103	22	4,68
GARBAJOSA, J.	98	21	4,67
ALEXANDER, D.	100	22	4,55
RADULOVIC, N.	99	22	4,50

SERVICIO DE ESTADISTICAS ACB

ESTADISTICAS DE EQUIPO

<< MEJOR ATAQUE >>

	PTS	Par	Media
TAU CERAMICA	1957	22	88,95
PAMESA VALENCIA	1900	22	86,36
LECHE RIO	1874	22	85,18
ADECCO ESTUDIANTES	1869	22	84,95
CASADEMONT GIRONA	1861	22	84,59
ETOSA ALICANTE	1833	22	83,32
DKV JOVENTUT	1826	22	83,00
UNICAJA	1783	22	81,05
REAL MADRID	1777	22	80,77
CAJA SAN FERNANDO	1772	22	80,55
RICOH MANRESA	1726	22	78,45
LAGUN ARO BILBAO BASKET	1724	22	78,36
WINTERTHUR FCB	1717	22	78,05
PLUS PUJOL LLEIDA	1712	22	77,82
CB GRANADA	1702	22	77,36
FORUM VALLADOLID	1692	22	76,91
GRAN CANARIA	1655	22	75,23
UNELCO TENERIFE	1548	22	70,36

<< MEJOR DEFENSA >>

	PTS	Par	Media
GRAN CANARIA	1547	22	70,32
REAL MADRID	1577	22	71,68
UNICAJA	1650	22	75,00
ETOSA ALICANTE	1664	22	75,64
WINTERTHUR FCB	1670	22	75,91
UNELCO TENERIFE	1750	22	79,55
TAU CERAMICA	1752	22	79,64
DKV JOVENTUT	1759	22	79,95
RICOH MANRESA	1791	22	81,41
ADECCO ESTUDIANTES	1799	22	81,77
CAJA SAN FERNANDO	1803	22	81,95
FORUM VALLADOLID	1807	22	82,14
PAMESA VALENCIA	1854	22	84,27
PLUS PUJOL LLEIDA	1873	22	85,14
LAGUN ARO BILBAO BASKET	1881	22	85,50
CB GRANADA	1881	22	85,50
LECHE RIO	1919	22	87,23
CASADEMONT GIRONA	1951	22	88,68

<< MATES >>

	TOT	Par	Media
DKV JOVENTUT	65	22	2,95
REAL MADRID	64	22	2,91
UNICAJA	53	22	2,41
TAU CERAMICA	49	22	2,23
FORUM VALLADOLID	45	22	2,05
PAMESA VALENCIA	39	22	1,77
ADECCO ESTUDIANTES	39	22	1,77
GRAN CANARIA	38	22	1,73
CAJA SAN FERNANDO	34	22	1,55
CASADEMONT GIRONA	30	22	1,36
PLUS PUJOL LLEIDA	25	22	1,14
LECHE RIO	25	22	1,14
WINTERTHUR FCB	22	22	1,00
ETOSA ALICANTE	20	22	0,91
RICOH MANRESA	17	22	0,77
UNELCO TENERIFE	17	22	0,77
LAGUN ARO BILBAO BASKET	11	22	0,50
CB GRANADA	10	22	0,45

<< ASISTENCIAS >>

	TOT	Par	Media
DKV JOVENTUT	346	22	15,73
TAU CERAMICA	343	22	15,59
PAMESA VALENCIA	332	22	15,09
ADECCO ESTUDIANTES	323	22	14,68
CAJA SAN FERNANDO	294	22	13,36
UNICAJA	292	22	13,27
REAL MADRID	282	22	12,82
CASADEMONT GIRONA	280	22	12,73
ETOSA ALICANTE	277	22	12,59
RICOH MANRESA	269	22	12,23
LAGUN ARO BILBAO BASKET	268	22	12,18
WINTERTHUR FCB	267	22	12,14
GRAN CANARIA	257	22	11,68
FORUM VALLADOLID	252	22	11,45
CB GRANADA	242	22	11,00
PLUS PUJOL LLEIDA	240	22	10,91
LECHE RIO	229	22	10,41
UNELCO TENERIFE	212	22	9,64

<< VALORACION >>

	TOT	Par	Media
TAU CERAMICA	2196	22	99,82
PAMESA VALENCIA	2045	22	92,95
ADECCO ESTUDIANTES	2032	22	92,36
ETOSA ALICANTE	1976	22	89,82
DKV JOVENTUT	1970	22	89,55
UNICAJA	1926	22	87,55
REAL MADRID	1912	22	86,91
WINTERTHUR FCB	1865	22	84,77
CASADEMONT GIRONA	1820	22	82,73
RICOH MANRESA	1819	22	82,68
CAJA SAN FERNANDO	1762	22	80,09
GRAN CANARIA	1755	22	79,77
LECHE RIO	1753	22	79,68
LAGUN ARO BILBAO BASKET	1721	22	78,23
PLUS PUJOL LLEIDA	1704	22	77,45
FORUM VALLADOLID	1662	22	75,55
CB GRANADA	1642	22	74,64
UNELCO TENERIFE	1381	22	62,77

LAS SERIES DE LOS EQUIPOS

	JORNADA																																		TO TAL	CA SA	FUE RA	SERIE	
	1	2	3	4	5	6	7	8	9	10	11	12	13	14	15	16	17	18	19	20	21	22	23	24	25	26	27	28	29	30	31	32	33	34				+	-
ADECCO ESTUDIANTES	d	d	v	d	d	v	d	v	v	v	v	v	v	v	v	v	d	d	v	d	v	d	v	d	v	d	v	d	v	d	v	d	v	13-9	7-4	6-5	8	3	
C.B. GRANADA	d	v	d	v	d	d	d	v	d	v	v	d	d	d	v	d	v	d	d	d	d	d	d	d	d	d	d	d	d	d	d	d	d	7-15	4-7	3-8	2	5*	
CAJA SAN FERNANDO	d	v	v	d	d	d	v	v	d	d	v	v	v	v	d	v	d	d	d	d	d	d	d	d	d	d	d	d	d	d	d	d	10-12	4-7	6-5	4	3		
CASADEMONT GIRONA	d	d	d	v	v	v	d	v	d	d	v	d	d	d	d	d	v	d	v	d	v	d	v	d	v	d	v	d	v	d	v	d	8-14	6-4	2-10	3	5		
DKV JOVENTUT	v	d	v	d	d	v	d	v	d	v	d	d	d	v	d	d	v	v	v	v	v	v	v	v	v	v	v	v	v	v	v	v	12-10	7-4	5-6	6*	3		
ETOSA ALICANTE	v	v	v	v	v	v	v	v	v	v	v	d	v	v	v	d	d	v	d	d	v	d	v	v	v	v	v	v	v	v	v	v	17-5	9-2	8-3	9	2		
WINTERTHUR FC BARCELONA	v	v	v	v	v	v	v	d	v	v	v	d	d	d	v	d	v	v	v	d	v	d	v	d	v	d	v	d	v	d	v	d	15-7	10-1	5-6	7	3		
FORUM VALLADOLID	v	d	d	v	d	d	v	d	v	v	d	d	d	d	v	d	d	d	d	d	d	d	d	d	d	d	d	d	d	d	d	d	7-15	5-7	2-8	2	6		
GRAN CANARIA	d	v	v	d	d	v	v	v	d	v	v	v	v	v	v	d	d	v	v	v	v	d	d	v	v	d	d	v	d	d	v	d	14-8	8-4	6-4	5	2		
LAGUN ARO BILBAO B.	d	v	d	d	v	d	d	d	v	d	v	v	v	v	v	d	d	d	d	d	d	d	d	d	d	d	d	d	d	d	d	d	7-15	4-7	3-8	4	7*		
LECHE RIO	d	d	v	d	d	v	d	d	d	d	d	d	d	v	v	v	v	v	v	v	d	v	v	v	v	v	v	v	v	v	v	9-13	6-5	3-8	3*	5			
PAMESA VALENCIA	v	d	d	v	v	d	d	v	d	d	v	d	d	v	v	v	v	v	v	v	v	v	d	d	d	d	d	d	d	d	d	13-9	7-4	6-5	8	3*			
PLUS PUJOL LLEIDA	d	v	d	v	d	d	d	d	d	v	d	d	d	d	d	d	v	d	d	d	d	d	d	d	d	d	d	d	d	d	d	4-18	1-9	3-9	1	6			
REAL MADRID	v	v	v	v	v	v	v	v	v	v	d	d	v	v	v	v	d	v	d	v	d	v	d	v	d	v	d	v	d	v	d	17-5	9-2	8-3	10	2			
RICOH MANRESA	v	d	d	d	v	d	v	d	v	d	d	d	d	d	d	v	d	d	d	d	d	v	d	d	d	v	d	v	d	v	d	7-15	7-4	0-11	2	5			
TAU CERAMICA	v	v	v	v	v	d	d	d	v	d	v	v	v	v	v	v	v	v	v	v	v	v	v	v	v	v	v	v	v	v	v	18-4	9-2	9-2	12*	3			
UNELCO TENERIFE	d	d	d	d	v	d	v	d	d	d	d	v	d	d	d	v	d	d	d	d	v	d	d	d	v	d	v	d	v	d	v	6-16	5-6	1-10	1*	4			
UNICAJA	v	d	d	d	d	v	v	v	d	v	d	d	v	d	v	v	v	v	v	v	v	v	v	v	v	v	v	v	v	v	v	14-8	8-3	6-5	8*	4			

Claves: d=derrota / v=victoria / con un punto=indica partido jugado en casa / el asterisco (*) indica que la serie está abierta

SERVICIO DE ESTADISTICAS ACB

<< % TIROS LIBRES >>

	CON	INT	%
WINTERTHUR FCB	357	449	79,51
RICOH MANRESA	402	509	78,98
ETOSA ALICANTE	431	551	78,22
LAGUN ARO BILBAO BASKET	354	462	76,62
CAJA SAN FERNANDO	358	477	75,05
CB GRANADA	372	499	74,55
LECHE RIO	407	546	74,54
FORUM VALLADOLID	365	490	74,49
TAU CERAMICA	401	544	73,71
PAMESA VALENCIA	408	558	73,12
UNICAJA	317	435	72,87
ADECCO ESTUDIANTES	419	576	72,74
REAL MADRID	363	506	71,74
CASADEMONT GIRONA	348	494	70,45
DKV JOVENTUT	331	471	70,28
UNELCO TENERIFE	260	378	68,78
GRAN CANARIA	311	476	65,34
PLUS PUJOL LLEIDA	390	613	63,62

<< REBOTES DEFENSIVOS >>

	TOT	Par	Media
GRAN CANARIA	578	22	26,27
UNICAJA	523	22	23,77
ADECCO ESTUDIANTES	521	22	23,68
REAL MADRID	516	22	23,45
FORUM VALLADOLID	514	22	23,36
PAMESA VALENCIA	504	22	22,91
WINTERTHUR FCB	500	22	22,73
CASADEMONT GIRONA	499	22	22,68
ETOSA ALICANTE	499	22	22,68
RICOH MANRESA	496	22	22,55
TAU CERAMICA	488	22	22,18
UNELCO TENERIFE	478	22	21,73
PLUS PUJOL LLEIDA	478	22	21,73
LAGUN ARO BILBAO BASKET	478	22	21,73
CB GRANADA	472	22	21,45
DKV JOVENTUT	467	22	21,23
CAJA SAN FERNANDO	463	22	21,05
LECHE RIO	455	22	20,68

<< RECUPERACIONES >>

	TOT	Par	Media
ADECCO ESTUDIANTES	226	22	10,27
LECHE RIO	214	22	9,73
ETOSA ALICANTE	201	22	9,14
DKV JOVENTUT	200	22	9,09
TAU CERAMICA	200	22	9,09
CASADEMONT GIRONA	199	22	9,05
PLUS PUJOL LLEIDA	194	22	8,82
LAGUN ARO BILBAO BASKET	192	22	8,73
REAL MADRID	185	22	8,41
CAJA SAN FERNANDO	179	22	8,14
CB GRANADA	177	22	8,05
PAMESA VALENCIA	170	22	7,73
GRAN CANARIA	169	22	7,68
UNELCO TENERIFE	169	22	7,68
UNICAJA	157	22	7,14
FORUM VALLADOLID	150	22	6,82
WINTERTHUR FCB	147	22	6,68
RICOH MANRESA	133	22	6,05

<< PERDIDAS >>

	TOT	Par	Media
TAU CERAMICA	246	22	11,18
UNICAJA	270	22	12,27
WINTERTHUR FCB	272	22	12,36
RICOH MANRESA	279	22	12,68
REAL MADRID	279	22	12,68
LECHE RIO	281	22	12,77
GRAN CANARIA	281	22	12,77
CAJA SAN FERNANDO	282	22	12,82
PLUS PUJOL LLEIDA	285	22	12,95
PAMESA VALENCIA	293	22	13,32
DKV JOVENTUT	294	22	13,36
ETOSA ALICANTE	294	22	13,36
CB GRANADA	305	22	13,86
UNELCO TENERIFE	310	22	14,09
LAGUN ARO BILBAO BASKET	312	22	14,18
ADECCO ESTUDIANTES	327	22	14,86
CASADEMONT GIRONA	335	22	15,23
FORUM VALLADOLID	337	22	15,32

<< % TIROS DE 2 PUNTOS >>

	CON	INT	%
PAMESA VALENCIA	482	869	55,47
UNICAJA	469	848	55,31
CASADEMONT GIRONA	506	928	54,53
TAU CERAMICA	562	1045	53,78
DKV JOVENTUT	509	951	53,52
RICOH MANRESA	389	732	53,14
LAGUN ARO BILBAO BASKET	454	870	52,18
ADECCO ESTUDIANTES	476	913	52,14
ETOSA ALICANTE	470	908	51,76
REAL MADRID	458	886	51,69
WINTERTHUR FCB	479	934	51,28
LECHE RIO	471	931	50,59
FORUM VALLADOLID	461	912	50,55
GRAN CANARIA	465	927	50,16
CAJA SAN FERNANDO	467	939	49,73
PLUS PUJOL LLEIDA	511	1055	48,44
CB GRANADA	446	923	48,32
UNELCO TENERIFE	407	893	45,58

<< REBOTES OFENSIVOS >>

	TOT	Par	Media
DKV JOVENTUT	294	22	13,36
PLUS PUJOL LLEIDA	281	22	12,77
REAL MADRID	278	22	12,64
LECHE RIO	276	22	12,55
CAJA SAN FERNANDO	270	22	12,27
GRAN CANARIA	267	22	12,14
UNELCO TENERIFE	263	22	11,95
ADECCO ESTUDIANTES	258	22	11,73
CASADEMONT GIRONA	258	22	11,73
TAU CERAMICA	256	22	11,64
FORUM VALLADOLID	251	22	11,41
ETOSA ALICANTE	238	22	10,82
CB GRANADA	233	22	10,59
UNICAJA	212	22	9,64
PAMESA VALENCIA	204	22	9,27
LAGUN ARO BILBAO BASKET	196	22	8,91
WINTERTHUR FCB	193	22	8,77
RICOH MANRESA	190	22	8,64

<< TAPONES EFECTUADOS >>

	TOT	Par	Media
REAL MADRID	97	22	4,41
GRAN CANARIA	88	22	4,00
RICOH MANRESA	83	22	3,77
DKV JOVENTUT	82	22	3,73
UNICAJA	79	22	3,59
PAMESA VALENCIA	76	22	3,45
TAU CERAMICA	73	22	3,32
PLUS PUJOL LLEIDA	73	22	3,32
ETOSA ALICANTE	70	22	3,18
FORUM VALLADOLID	69	22	3,14
WINTERTHUR FCB	65	22	2,95
CB GRANADA	57	22	2,59
CASADEMONT GIRONA	57	22	2,59
ADECCO ESTUDIANTES	52	22	2,36
LAGUN ARO BILBAO BASKET	43	22	1,95
CAJA SAN FERNANDO	36	22	1,64
UNELCO TENERIFE	35	22	1,59
LECHE RIO	30	22	1,36

<< TAPONES RECIBIDOS >>

	TOT	Par	Media
UNICAJA	43	22	1,95
TAU CERAMICA	53	22	2,41
WINTERTHUR FCB	54	22	2,45
DKV JOVENTUT	55	22	2,50
RICOH MANRESA	55	22	2,50
REAL MADRID	56	22	2,55
ETOSA ALICANTE	58	22	2,64
CASADEMONT GIRONA	60	22	2,73
PAMESA VALENCIA	60	22	2,73
GRAN CANARIA	66	22	3,00
LAGUN ARO BILBAO BASKET	67	22	3,05
CAJA SAN FERNANDO	67	22	3,05
ADECCO ESTUDIANTES	71	22	3,23
UNELCO TENERIFE	73	22	3,32
FORUM VALLADOLID	75	22	3,41
CB GRANADA	83	22	3,77
LECHE RIO	84	22	3,82
PLUS PUJOL LLEIDA	85	22	3,86

<< % TIROS DE 3 PUNTOS >>

	CON	INT	%
WINTERTHUR FCB	134	319	42,01
PAMESA VALENCIA	176	419	42,00
TAU CERAMICA	144	359	40,11
UNICAJA	176	452	38,94
REAL MADRID	166	445	37,30
CB GRANADA	146	398	36,68
ETOSA ALICANTE	154	420	36,67
ADECCO ESTUDIANTES	166	456	36,40
RICOH MANRESA	182	504	36,11
CAJA SAN FERNANDO	160	448	35,71
LECHE RIO	175	490	35,71
DKV JOVENTUT	159	449	35,41
LAGUN ARO BILBAO BASKET	154	442	34,84
CASADEMONT GIRONA	167	484	34,50
UNELCO TENERIFE	158	462	34,20
FORUM VALLADOLID	135	401	33,67
GRAN CANARIA	138	425	32,47
PLUS PUJOL LLEIDA	100	314	31,85

<< TOTAL REBOTES >>

	Def	Ofe	TOT	Par	Media
GRAN CANARIA	578	267	845	22	38,41
REAL MADRID	516	278	794	22	36,09
ADECCO ESTUDIANTES	521	258	779	22	35,41
FORUM VALLADOLID	514	251	765	22	34,77
DKV JOVENTUT	467	294	761	22	34,59
PLUS PUJOL LLEIDA	478	281	759	22	34,50
CASADEMONT GIRONA	499	258	757	22	34,41
TAU CERAMICA	488	256	744	22	33,82
UNELCO TENERIFE	478	263	741	22	33,68
ETOSA ALICANTE	499	238	737	22	33,50
UNICAJA	523	212	735	22	33,41
CAJA SAN FERNANDO	463	270	733	22	33,32
LECHE RIO	455	276	731	22	33,23
PAMESA VALENCIA	504	204	708	22	32,18
CB GRANADA	472	233	705	22	32,05
WINTERTHUR FCB	500	193	693	22	31,50
RICOH MANRESA	496	190	686	22	31,18
LAGUN ARO BILBAO B.	478	196	674	22	30,64

<< FALTAS PERSONALES Y TECNICAS >>

	TOT	Par	Media
WINTERTHUR FCB	440	22	20,00
GRAN CANARIA	466	22	21,18
ADECCO ESTUDIANTES	479	22	21,77
UNELCO TENERIFE	487	22	22,14
PLUS PUJOL LLEIDA	490	22	22,27
RICOH MANRESA	495	22	22,50
CB GRANADA	504	22	22,91
ETOSA ALICANTE	505	22	22,95
DKV JOVENTUT	508	22	23,09
TAU CERAMICA	510	22	23,18
LAGUN ARO BILBAO BASKET	511	22	23,23
CAJA SAN FERNANDO	515	22	23,41
UNICAJA	516	22	23,45
PAMESA VALENCIA	527	22	23,95
FORUM VALLADOLID	531	22	24,14
REAL MADRID	540	22	24,55
CASADEMONT GIRONA	547	22	24,86
LECHE RIO	585	22	26,59

<< FALTAS RECIBIDAS >>

	TOT	Par	Media
PLUS PUJOL LLEIDA	567	22	25,77
ADECCO ESTUDIANTES	544	22	24,73
LECHE RIO	539	22	24,50
ETOSA ALICANTE	539	22	24,50
TAU CERAMICA	529	22	24,05
RICOH MANRESA	523	22	23,77
LAGUN ARO BILBAO BASKET	522	22	23,73
PAMESA VALENCIA	519	22	23,59
FORUM VALLADOLID	519	22	23,59
CB GRANADA	507	22	23,05
REAL MADRID	502	22	22,82
CASADEMONT GIRONA	493	22	22,41
CAJA SAN FERNANDO	491	22	22,32
DKV JOVENTUT	484	22	22,00
UNICAJA	482	22	21,91
WINTERTHUR FCB	474	22	21,55
GRAN CANARIA	468	22	21,27
UNELCO TENERIFE	454	22	20,64

C.B. Granada - Etosa Alicante

85-97

Dor	NOMBRE	Tiempo	Pun tos	LOCAL				Rebotes			Asi	Rec	Per	CT	Tapones		Mat	Faltas		VAL	
				TIROS DE 2	TIROS DE 3	TIR. LIBRES		Tot	Def	Ofe					Fav	Con		Co	Re		
*4	ABBIO, A.	14:11		0/2	0%	0/1	0%		1	1		1			1		3		-6		
5	ROMERO, DANIEL	07:03		0/1	0%	0/1	0%		3	3									-1		
*7	RUEDA, FRAN	17:06	10	1/2	50%	2/3	67%	2/2	1	1		1					1	1	10		
8	FERNANDEZ, J.	05:09	2	1/2	50%	0/1	0%	0/1	2	1	1						1	1			
*10	PECILE, ANDREA	26:29	18	2/2	100%	3/5	60%	5/5	2	2		3	1	1			4	2	19		
11	ORDIN, NACHO	30:58	18	1/3	33%	5/7	71%	1/2	1	1		3		2			2	3	16		
12	PARAISO, J.A.	24:16	6	2/3	67%	0/1	0%	2/2	1	1		2					2	2	7		
13	SANCHEZ, G.																				
15	CABANAS, MARIO																				
21	GUTIERREZ, J.	11:27	6	3/4	75%				7	3	4					1	4		7		
*24	ABRAMS, DANYA	34:51	15	7/14	50%			1/3	7	3	4	1	1	2			4	5	14		
*54	ELEY, BUD	28:30	10	4/9	44%			2/3	3	2	1			3		1	2	5	7	7	
	Equipo								2	1	1								2		
Totales		200:00	85	21/42	50%	10/19	53%	13/18	30	19	11	11	5	14		1	3	1	26	21	75

Dor	NOMBRE	Tiempo	Pun tos	VISITANTE				Rebotes			Asi	Rec	Per	CT	Tapones		Mat	Faltas		VAL	
				TIROS DE 2	TIROS DE 3	TIR. LIBRES		Tot	Def	Ofe					Fav	Con		Co	Re		
4	HERNANDEZ, B.	13:42		0/2	0%	0/1	0%					5		1			1	1	1		
*5	RODRIGUEZ, N.	26:18	9	0/3	0%	0/1	0%	9/10	2	2		5	2	1				6	18		
*7	ANGULO, LUCIO	28:11	18	7/10	70%	0/1	0%	4/5	10	4	6	5	1	1	1		5	4	28		
10	WEIGAND, AXEL	17:22	10	3/8	38%	1/1	100%	1/2	3		3			1			1	1	7		
13	GARCIA, HECTOR																				
14	JUNYENT, ORIOL	29:18	12	4/10	40%			4/4	9	4	5	3	1	2			3	4	18		
*15	DE MIGUEL, I.	13:07	11	4/6	67%	1/2	50%		3	2	1			1			4		8		
17	GRUBER, LUIS F.	01:14	3			1/1	100%	0/2										1	2		
*24	LEWIS, QUINCY	34:35	19	0/4	0%	4/6	67%	7/8	2	2				1	1		2	6	18		
33	MORENTIN, R.																				
*40	LEWIS, LARRY	36:13	15	5/9	56%	0/2	0%	5/6	9	6	3	1	2	1	1		5	3	17		
	Equipo								2	1	1								2		
Totales		200:00	97	23/52	44%	7/15	47%	30/37	40	21	19	19	8	8	2	3	1		21	26	119

Arbitros: ARTEAGA, ALZURIA, MARTINEZ DIEZ / Resultados parciales: (18-23), (21-14), (14-30), (32-30)

Leche Río - Winterthur F.C. Barcelona

95-85

Dor	NOMBRE	Tiempo	Pun tos	LOCAL				Rebotes			Asi	Rec	Per	CT	Tapones		Mat	Faltas		VAL	
				TIROS DE 2	TIROS DE 3	TIR. LIBRES		Tot	Def	Ofe					Fav	Con		Co	Re		
*6	ALZAMORA, ALF.	27:43	16	5/5	100%	1/1	100%	3/6	3	1	2		1	1			3	7	20		
*8	OSTOJIC, DJURO	30:13	13	5/12	42%			3/4	11	7	4	1	1	2	1		3	6	16		
9	CARRARETTO, M.	02:25				0/1	0%		1	1							1		-1		
11	LOPEZ, ESTEBAN																				
*12	PETROVIC, V.	32:09	11	3/7	43%	1/5	20%	2/2	6	2	4	1	2		1		3	2	10		
13	REYES, ALFONSO	09:32	2	1/3	33%				2		2	1					3		-1		
14	GONZALEZ, R.	12:17	3			0/1	0%	3/4	2	2		1	2				2	3	7		
*22	RODRIGUEZ, JAVI	19:24	11	3/3	100%			5/7	3	3			2	4	1		4	7	13		
31	GIFFA, SACHA	08:06	4	2/4	50%				1		1						2		1		
33	GOMIS, JOSEPH	20:36	5	2/3	67%	0/2	0%	1/1	1	1							1	1	1		
*42	BELL, CHARLIE	37:35	30	5/11	45%	4/7	57%	8/9	4	3	1	1		4		1	1	6	25		
44	CASTIÑEIRA, S.																				
	Equipo												1	1			1	1			
Totales		200:00	95	26/48	54%	6/17	35%	25/33	34	20	14	5	9	13	3		7	4	24	33	91

Dor	NOMBRE	Tiempo	Pun tos	VISITANTE				Rebotes			Asi	Rec	Per	CT	Tapones		Mat	Faltas		VAL
				TIROS DE 2	TIROS DE 3	TIR. LIBRES		Tot	Def	Ofe					Fav	Con		Co	Re	
*6	ILIEVSKI, VLADO	26:25	19	3/5	60%	4/4	100%	1/1	1	1		1	2	1			3	3	20	
*7	FUCKA, GREGOR	20:16	16	7/7	100%	0/1	0%	2/2	1	1		1	1	3			5	2	14	
*9	DREJER, C.	06:48	2	0/1	0%	0/1	0%	2/2				1					1	1	1	
10	BODIROGA, DEJAN	26:11	11	2/6	33%	0/1	0%	7/8	6	4	2							3	12	
11	NAVARRO, J.C.	23:10	6	1/2	50%	1/4	25%	1/2				1		1			3	2		
*14	DE LA FUENTE, R.	13:56	5	1/2	50%	1/3	33%		3	2	1			2			5	2	2	
18	ESPUÑA, RAMON	05:30	2	0/1	0%	0/1	0%	2/2	1	1							2	1	1	
25	ZIZIC, ANDRIJA	17:27	10	2/3	67%			6/6	2	1	1	1	1				4	5	14	
30	VAN DE HARE, R.																			
32	SADA, VICTOR	07:18	5	1/1	100%	1/1	100%	0/1					1				1	1	5	
*42	DAVIS, DEVIN	33:04	4	1/7	14%			2/2	6	4	2	2		5		1	5	3	1	
44	GRIMAU, ROGER	19:55	5	1/2	50%	1/3	33%		2	2		1	1	1			3		2	
	Equipo													2			1	1	-2	
Totales		200:00	85	19/37	51%	8/19	42%	23/26	22	16	6	8	6	17	1	7	1	33	24	70

Arbitros: HIERREZUELO, PEREA, GARCIA LEAL / Resultados parciales: (23-24), (20-25), (29-16), (23-20)

TAU Cerámica - Lagun Aro Bilbao Basket

92-90

Dor	NOMBRE	Tiempo	Pun tos	LOCAL			Rebotes			Asi	Rec	Per	CT	Taponos			Faltas		VAL
				TIROS DE 2	TIROS DE 3	TIR. LIBRES	Tot	Def	Ofe					Fav	Con	Mat	Co	Re	
*4	SCOLA, LUIS	40:00	33	12/15 80%		9/10 90%	7	5	2	4	2	1	2	1		1	3	9	48
5	PRIGIONI, PABLO	07:16	2	1/2 50%						2	1	2					2		
*6	HANSEN, TRAVIS	26:07	12	0/1 0%	4/9 44%		6	4	2	2		2					1	1	14
*7	MACJASKAS, A.	33:57	15	1/2 50%	3/5 60%	4/4 100%	1	1		1		3		1			2	3	13
*8	CALDERON, J.M.	32:44	12	3/7 43%	1/2 50%	3/4 75%	4	2	2	2		2				1	2	4	12
9	VIDAL, SERGI	08:16										1							-1
13	CONLEY, ROBERT	11:40	1	0/1 0%		1/2 50%				1		1					1	1	-1
*18	DAVID, KORNEL	22:15	6	2/5 40%		2/2 100%	2	2		3	2						4	2	8
21	SPLITTER, TIAGO	17:45	11	3/6 50%	0/1 0%	5/6 83%	5	3	2	1	1	1					5	3	10
51	BETTS, ANDREW																		
	Equipo						1		1										1
Totales		200:00	92	22/39 56%	8/17 47%	24/28 86%	26	17	9	16	6	11	2	2		2	20	23	104

Dor	NOMBRE	Tiempo	Pun tos	VISITANTE			Rebotes			Asi	Rec	Per	CT	Taponos			Faltas		VAL
				TIROS DE 2	TIROS DE 3	TIR. LIBRES	Tot	Def	Ofe					Fav	Con	Mat	Co	Re	
6	URIZ, RICARDO	01:46								1							2		-1
*9	SANMARTIN, C.	29:39	8	1/2 50%	2/3 67%		6	5	1	2	1	1					2	3	15
*10	GABRIEL, GERMAN	35:37	18	3/6 50%	3/3 100%	3/5 60%	3	3			1	3	1				3	6	17
11	FERNANDEZ, LUCHO	01:15																	
13	FERNANDEZ, P.																		
14	SALGADO, JAVIER	13:26	5	1/1 100%	1/1 100%					2	1	1					4	2	5
15	WEIS, FREDERIC	10:37	4	2/3 67%			1		1		1					1	2	1	
*20	SCOTT, RICHARD	32:27	29	14/21 67%	0/1 0%	1/1 100%	6	3	3	3		2			1	1	2	3	28
*21	SAVOVIC, P.	22:00	4	2/2 100%	0/2 0%		2	2		1	1						4	1	3
*22	CIORCIARI, D.	26:39	5	1/2 50%	1/1 100%		1		1	4	1	2			1		3	3	7
30	JOHNSON, DAMON	26:34	17	6/9 67%	1/4 25%	2/2 100%				1	3	2	1			1	1	2	14
	Equipo						4	4											4
Totales		200:00	90	30/46 65%	8/15 53%	6/8 75%	23	17	6	14	8	12	2		2	3	23	20	93

Arbitros: LLAMAZARES, REQUENA, JIMENEZ / Resultados parciales: (26-27), (23-23), (18-18), (25-22)

Fórum Valladolid - Casademont Girona

92-81

Dor	NOMBRE	Tiempo	Pun tos	LOCAL			Rebotes			Asi	Rec	Per	CT	Taponos			Faltas		VAL
				TIROS DE 2	TIROS DE 3	TIR. LIBRES	Tot	Def	Ofe					Fav	Con	Mat	Co	Re	
4	RADULOVIC, N.	35:43	17	4/9 44%	2/3 67%	3/4 75%	9	5	4		5		1		1	3	6	27	
*6	ALEXANDER, D.	40:00	31	8/15 53%	2/2 100%	9/10 90%	10	7	3	1	1	2	1	1	1	3	8	38	
*7	QUINTERO, OMAR	04:42	4	2/2 100%							1	1					1	2	
*8	MONTAÑEZ, ROMAN	11:32	7	1/2 50%		5/6 83%	1	1		1		2				2	3	6	
*9	SAN EMETERIO, F.	39:53	16	5/10 50%	1/2 50%	3/3 100%	4	3	1	5	1	2	1			3	6	21	
10	SAN MIGUEL, R.																		
11	REJON, G.	17:58	6	2/2 100%		2/2 100%	3	2	1	2		1				5	2	7	
14	MESA, JAVIER																		
15	SANTOS, JOAO																		
19	CORRALES, IVAN	35:18	9	1/4 25%	2/6 33%	1/3 33%	2	2		8	1	1	1			3	2	9	
22	ALLOATTI, A.																		
*34	WRIGHT, SHARONE	14:54	2	1/2 50%			3	2	1		1	1				3		1	
	Equipo						2	1	1		1	1						2	
Totales		200:00	92	24/46 52%	7/13 54%	23/28 82%	34	23	11	17	10	11	5	1	1	1	23	27	113

Dor	NOMBRE	Tiempo	Pun tos	VISITANTE			Rebotes			Asi	Rec	Per	CT	Taponos			Faltas		VAL
				TIROS DE 2	TIROS DE 3	TIR. LIBRES	Tot	Def	Ofe					Fav	Con	Mat	Co	Re	
*4	TRIAS, JORDI	32:23	15	6/8 75%	0/1 0%	3/5 60%	9	7	2	1	1	3				3	4	19	
6	SABAT, ALBERT																		
*7	THOMPSON, KEVIN	34:02	17	7/9 78%		3/5 60%	9	6	3	2	1	3		1		3	6	26	
*8	VICTORIANO, L.	31:56	10	2/2 100%	1/3 33%	3/3 100%	2	2		2	2	1	1			5	4	12	
9	ROGERS, PAUL	13:35	4	1/1 100%	0/1 0%	2/2 100%	1	1		1		3				2	1	1	
*11	MYERS, TERRELL	34:23	12	0/5 0%	3/7 43%	3/3 100%	2	2		5		3			1	3	3	6	
13	BIOTA, NACHO	11:59	4	2/2 100%	0/1 0%											4	1		
14	ESPINOSA, TONI																		
*21	RECKER, LUCAS	29:00	17	0/1 0%	4/12 33%	5/5 100%	1	1			3	3				4	4	9	
22	GRIMAU, SERGI	01:04																	
44	DUMAS, STEPHANE	11:38	2	1/3 33%						1						3		-2	
	Equipo						3	1	2		1	1						3	
Totales		200:00	81	19/31 61%	8/25 32%	19/23 83%	27	20	7	12	8	17	1	1	1	27	23	74	

Arbitros: SANCHA, CONDE, ARAÑA / Resultados parciales: (25-34), (27-12), (18-19), (22-16)

DKV Joventut - Plus Pujol Lleida

91-67

Dor	NOMBRE	Tiempo	Puntos	LOCAL			Rebotes			Asi	Rec	Per	CT	Taponos		Mat	Faltas		VAL			
				TIROS DE 2	TIROS DE 3	TIR. LIBRES	Tot	Def	Ofe					Fav	Con		Co	Re				
*4	HAMILTON, V.	25:03	22	8/11	73%	6/6	100%	15	7	8	1	3	4	2	5	1	2	4	6	40		
*6	MARCO, CARLES	24:30	12	1/5	20%	2/7	29%	3	3		5	3	1		3		4	5	4			
*9	VAZQUEZ, PACO	27:12	7	0/2	0%	2/5	40%	1	1		2	2					3	2	5			
*15	MUMBRU, ALEX	24:02	15	6/11	55%	1/2	50%	4	3	1	3	1		1	1		3	1	13			
16	FLIS, DMITRY	17:44	7	3/5	60%	0/1	0%	2	1	1	1	1		1		1	1	1	9			
*21	YOUNG, JESSE	21:21	8	3/7	43%	2/4	50%	4	3	1	2		1	1		1	4	2	4			
32	GUROVIC, MILAN	19:29	10	2/4	50%	2/4	50%	2	2								2	2	8			
44	HUERTAS, M.	17:17	6	3/4	75%	0/1	0%	3	2	1	3		2	1			4	1	5			
45	ROOKS, S.	15:52	4	1/4	25%	2/2	100%	3	2	1	2						3	2	5			
55	RUBIO, MARC	07:30		0/1	0%	0/1	0%	2	1	1	1	1						1	3			
	Equipo							5	1	4		1							6			
Totales		200:00	91	27/54	50%	7/21	33%	16/21	76%	44	26	18	20	8	11	5	7	6	4	28	23	102

Dor	NOMBRE	Tiempo	Puntos	VISITANTE			Rebotes			Asi	Rec	Per	CT	Taponos		Mat	Faltas		VAL	
				TIROS DE 2	TIROS DE 3	TIR. LIBRES	Tot	Def	Ofe					Fav	Con		Co	Re		
5	FERNANDEZ, G.	24:52	11	1/2	50%	3/4	75%	4	3	1	1	2	1	1			4	2	10	
6	COMAS, JAUME	31:44	8	2/8	25%	0/1	0%	3	2	1	5	2	3	2	2	1	4	7	10	
*8	SIMPKINS, D.	24:12	10	3/8	38%	1/1	100%	5	1	4		3		3		1	3	5		
9	LOPEZ, PAU																			
10	TAMAMES, BERNI	12:51	8	3/8	38%	2/2	100%	6	4	2		3	1	1		1	1	5		
15	ANGULO, ALBERTO																			
21	ALSTON, DERRICK	14:02	4	2/6	33%	0/4	0%	4	2	2		1		2		1	2	4		
*23	GIANELLA, N.	17:41		0/2	0%			1	1		1		2		1		1	-3		
*33	RAMOS, SERGIO	23:13	10	2/3	67%	1/2	50%	4	3	1		2				4	5	11		
41	BORDAS, RAMON	13:32	1	0/1	0%	1/2	50%	1	1			1		1		2	4			
*44	JONES, ALVIN	10:27	2	1/2	50%			2	2			1	3			3		-1		
*55	YAÑEZ, NACHO	27:26	13	3/9	33%	1/4	25%	6	2	4	2	1	1			2	3	13		
	Equipo							5	3	2		1						4		
Totales		200:00	67	17/49	35%	6/12	50%	41	24	17	9	7	20	4	6	7	1	23	28	58

Arbitros: GARCIA ORTIZ, PEREZ PEREZ, SANCHEZ MONSERRAT / Resultados parciales: (31-13), (22-19), (16-16), (22-19)

Adecco Estudiantes - Real Madrid

95-71

Dor	NOMBRE	Tiempo	Puntos	LOCAL			Rebotes			Asi	Rec	Per	CT	Taponos		Mat	Faltas		VAL			
				TIROS DE 2	TIROS DE 3	TIR. LIBRES	Tot	Def	Ofe					Fav	Con		Co	Re				
7	LONCAR, NIKOLA	30:50	16	1/5	20%	4/6	67%	2/2	100%	1	1		4	3			3	2	17			
8	MISO, ANDRES	00:05																				
*10	JIMENEZ, CARLOS	31:25	15	5/6	83%	0/1	0%	5/6	83%	7	5	2	4	3	1	1	3	4	26			
11	RODRIGUEZ, S.	22:43	13	2/3	67%	2/2	100%	2	1	1	4		3	1			1	4	17			
12	VIDAURRETA, R.	18:50	10	3/4	75%	4/8	50%	4	3	1			1			1	3	5	11			
*13	AZOFRA, NACHO	17:17				0/1	0%				3		2				2	2				
*14	JASEN, HERNAN	22:11	17	3/4	75%	2/6	33%	5/6	83%	2	2		2		2	1	2	4	16			
15	ITURBE, IKER	13:50	5	0/1	0%	1/3	33%	2/3	67%	1	1		1		1		1	3				
18	SUAREZ, CARLOS																					
20	JASEN, JUAN																					
*21	PATTERSON, A.	21:44	9	4/5	80%	0/1	0%	1/1	100%	1	1		1	1			3	1	6			
*24	GARCES, RUBEN	21:05	10	4/6	67%	2/2	100%	7	5	2		1	3	1		1	2	1	12			
	Equipo							5	3	2		1							6			
Totales		200:00	95	22/34	65%	9/20	45%	24/32	75%	30	22	8	19	8	12	5	2	2	2	19	24	114

Dor	NOMBRE	Tiempo	Puntos	VISITANTE			Rebotes			Asi	Rec	Per	CT	Taponos		Mat	Faltas		VAL			
				TIROS DE 2	TIROS DE 3	TIR. LIBRES	Tot	Def	Ofe					Fav	Con		Co	Re				
5	SONKO, MOUS	16:07				0/1	0%	1	1			4					2		-6			
*6	BENNETT, ELMER	32:21	14	2/3	67%	3/5	60%	1	1		6	1	1	1			3	3	17			
7	STOJIC, MARIO	13:04	3			1/4	25%	1	1		1	1					3	2				
9	FOTSIS, ANTONIS	11:12	2	1/1	100%	0/1	0%	2	2			1	1						3			
11	HERREROS, A.	16:04	7	0/1	0%	2/5	40%	5	3	2	1						2	2	8			
12	BUENO, ANTONIO	07:40	2	1/3	33%			1	1			1										
*14	REYES, FELIPE	27:07	12	4/6	67%	4/8	50%	9	3	6		3	4	1			4	6	16			
*15	GELABALE, M.	14:10	4	0/2	0%	1/4	25%	1/2	50%		1		1		1		4	1	-6			
17	HERVELLE, AXEL	17:20	6	2/2	100%	0/3	0%	2/4	50%	3	2	1	3		1		4	2				
*22	BULLOCK, LOUIS	28:14	13	2/2	100%	3/7	43%	3	2	1	3	3		1			1	3	20			
*31	BURKE, PAT	16:41	8	4/9	44%			5	3	2	1	1	2		1	1	2	1	7			
	Equipo							1	1			1										
Totales		200:00	71	16/29	55%	10/30	33%	9/18	50%	32	20	12	12	10	19	3	2	2	2	24	19	59

Arbitros: MAZA, GUIRAO, GARCIA LEON / Resultados parciales: (14-21), (29-19), (29-19), (23-12)

Unelco Tenerife - Ricoh Manresa

83-63

Dor	NOMBRE	Tiempo	Pun tos	LOCAL			Rebotes			Asi	Rec	Per	CT	Tapones		Mat	Faltas		VAL			
				TIROS DE 2	TIROS DE 3	TIR. LIBRES	Tot	Def	Ofe					Fav	Con		Co	Re				
*4	HOPKINS, B.	26:50	14	6/11	55%	2/2	100%	10	4	6	1	1	2		1		2	7	23			
*5	LABAQUE, BRUNO	20:26	9	1/2	50%	1/3	33%	3	3		5						4	3	13			
7	BARRY, SCOOTER	19:34	3			1/3	33%				2	1	2				4	2				
11	TOLEDO, S.	05:56	3			1/1	100%												3			
12	SANCHEZ, DIEGO	04:30				0/1	0%	1	1		1	1						1	3			
15	RODRIGUEZ, IVAN																					
20	ROBLES, PEDRO	05:48																				
24	TRAINA, BRAD	22:48	17	4/6	67%	3/8	38%	1		1	2	2		1	1	1	3	1	13			
*25	RACCA, JORGE	34:12	18	7/8	88%	1/5	20%	3	3				1				2	1	15			
*32	GRIFFITH, R.	31:33	12	4/7	57%	4/6	67%	11	6	5	1	1	3	2		2	3	4	20			
*34	SIMS, LEWIS	28:23	7	3/8	38%	0/1	0%	7	5	2			2	2	1	1	3	2	6			
	Equipo							2	2										2			
Totales		200:00	83	25/42	60%	7/22	32%	12/15	80%	38	24	14	12	8	9	1	4	3	3	21	21	98

Dor	NOMBRE	Tiempo	Pun tos	VISITANTE			Rebotes			Asi	Rec	Per	CT	Tapones		Mat	Faltas		VAL			
				TIROS DE 2	TIROS DE 3	TIR. LIBRES	Tot	Def	Ofe					Fav	Con		Co	Re				
*4	OLIVER, ALBERT	31:40	12	5/7	71%	0/3	0%	3	2	1	2	1	3				3	2	9			
5	MARTINEZ, RAFA	24:51	13	4/5	80%			4	4			1	1		1		3	6	17			
*8	LAVIÑA, FERRAN	27:34	13	4/6	67%	0/4	0%	4	3	1	2	1	3	1			3	5	12			
9	ESMORIS, J.R.	00:38																				
11	BRAVO, CESAR																					
12	FELIU, MIQUEL																					
*13	RICCI, PHIL	27:45	8	4/8	50%			3	1	2	1		1	1	1	1	4	2	5			
*14	MILLER, DANNY	17:18	3	0/2	0%	1/1	100%	2	2								2	1	2			
16	RUBIO, GUILLEM	23:15	4	1/1	100%			3	3			1	2					4	10			
*17	ELLIOTT, RODNEY	28:22	4	2/5	40%	0/2	0%	2	1	1				2	1		5	1	-2			
21	ESPIL, JUAN	18:37	6	0/2	0%	2/7	29%				2				1		1		-1			
	Equipo							2	1	1									2			
Totales		200:00	63	20/36	56%	3/17	18%	14/16	88%	23	17	6	7	4	10	1	3	4	1	21	21	54

Arbitros: RAMOS, PEREZ PIZARRO, TERREROS / Resultados parciales: (29-18), (20-21), (14-13), (20-11)

Unicaja - Caja San Fernando

90-77

Dor	NOMBRE	Tiempo	Pun tos	LOCAL			Rebotes			Asi	Rec	Per	CT	Tapones		Mat	Faltas		VAL			
				TIROS DE 2	TIROS DE 3	TIR. LIBRES	Tot	Def	Ofe					Fav	Con		Co	Re				
5	RODRIGUEZ, BERNI	20:53	7	1/2	50%	1/3	33%	2/2	100%	3		1	3	1			3	4	6			
*6	RISACHER, S.	20:00	12	3/4	75%	2/5	40%	1		1	1						1		9			
8	LAZARO, JESUS	01:29						1	1								1					
*9	BREMER, J.R.	19:07	10	2/3	67%	2/4	50%	1	1		4	1	1				2	2	12			
*10	CABEZAS, CARLOS	13:36	2	1/2	50%			1		1			1				2		-1			
11	TABAK, ZAN	18:36	7	3/8	38%			6	5	1	1	2			1	1	2	1	8			
15	GARBAJOSA, J.	22:11	16	3/4	75%	2/4	50%	5	3	2	3		1	1			2	4	23			
20	SANCHEZ, PEPE	24:55		0/2	0%	0/2	0%	4	2	2	4	2	2				4	1	-1			
*22	PIETRUS, F.	17:49	8	2/2	100%	1/3	33%	6	4	2				3			2	2	15			
23	HERRMANN, W.	20:00	11	2/3	67%	1/3	33%	2	1	1	2	2	1	2		1	1	5	17			
*24	VAZQUEZ, FRAN	21:24	17	7/8	88%			6	5	1	1		2	1		2	3	3	22			
	Equipo							3	2	1									3			
Totales		200:00	90	24/38	63%	9/24	38%	15/18	83%	36	24	12	19	8	11	3	5	1	4	23	22	113

Dor	NOMBRE	Tiempo	Pun tos	VISITANTE			Rebotes			Asi	Rec	Per	CT	Tapones		Mat	Faltas		VAL			
				TIROS DE 2	TIROS DE 3	TIR. LIBRES	Tot	Def	Ofe					Fav	Con		Co	Re				
*5	CAZORLA, CARLOS	26:22	7	2/4	50%	1/2	50%	3	2	1		1	1		1	1	3	1	5			
7	PHILLIP, DARREN	20:13	9	2/4	50%			2		2	1	2					2	3	12			
*8	CHERRY, CARLOS	32:47	15	3/8	38%	2/5	40%	4	2	2	4	1	6	1	3		2	5	10			
9	PEREZ, RAUL	02:54																				
*12	CIPRUS, K.	08:53	2	1/2	50%						1	1				1		1	4			
13	SANTANGELO, M.	07:13		0/1	0%	0/1	0%	1	1				1				1		-3			
14	SLANINA, D.	34:13	19	2/5	40%	4/9	44%	3	3		1	2	1				4	5	17			
19	MARAS, ROBERT	16:30	4	2/4	50%			5	2	3					1		3	1	4			
*23	ROE, LOU	34:24	13	3/6	50%	0/2	0%	5	4	1	2		2				4	5	11			
*33	PANKO, ANDY	16:31	8	2/5	40%			3	2	1	1						3	2	8			
	Equipo							1	1										1			
Totales		200:00	77	17/39	44%	7/19	37%	22/26	85%	27	17	10	10	7	11	2	1	5	1	22	23	69

Arbitros: MARTIN BERTRAN, GALLO, PEREZ NIZ / Resultados parciales: (31-17), (20-16), (21-25), (18-19)

Gran Canaria - Pamesa Valencia

Dor	NOMBRE	Tiempo	Pun tos	LOCAL			Rebotes			Asi	Rec	Per	CT	Taponos		Mat	Faltas		VAL
				TIROS DE 2	TIROS DE 3	TIR. LIBRES	Tot	Def	Ofe					Fav	Con		Co	Re	
6	CAMPS, SALVA	08:58	4	1/3 33%	0/1 0%	2/4 50%	3	3		1							2	4	5
*7	SAVANE, SITAPHA	15:08		0/2 0%		0/2 0%	4	3	1		1						4	1	-4
*11	GUERRA, ROBERTO	38:23	20	4/6 67%	4/7 57%		5	3	2	2	2	3				1	4	24	
12	ESTELLER, ROGER	08:14									1							-1	
*15	MCDONALD, W.	36:57	26	12/17 71%	0/1 0%	2/4 50%	15	9	6		1	2		1		1	1	3	35
16	HDEZ-SONSECA, E.	03:40	2	1/1 100%			1		1		1			1				3	
19	LAMPROPOULOS, F.	02:04																3	
*20	MORAN, JIM	31:19	15	1/5 20%	4/6 67%	1/2 50%	4	1	3	1	1	1		1			2	2	14
22	MARTINEZ, G.																		
*25	KEYS, BILLY	31:02	10	0/1 0%	3/6 50%	1/2 50%	3	3		10		2					3	3	16
45	BALDO, VICTOR	24:15	8	4/11 36%			3	2	1	1	1				2		3	1	2
	Equipo						1	1											1
Totales		200:00	85	23/46 50%	11/21 52%	6/14 43%	39	25	14	14	6	11	1	3	2	1	16	18	95

Dor	NOMBRE	Tiempo	Pun tos	VISITANTE			Rebotes			Asi	Rec	Per	CT	Taponos		Mat	Faltas		VAL
				TIROS DE 2	TIROS DE 3	TIR. LIBRES	Tot	Def	Ofe					Fav	Con		Co	Re	
5	URTASUN, ALEX	16:04	7	2/2 100%	1/1 100%		1	1		2			1				3		7
6	MONTECCHIA, A.	25:06	5	1/1 100%	1/4 25%		1	1		6	2	1	1				1	1	10
*7	JULIAN, CYRIL	12:09		0/2 0%			2	2									2	1	-1
*8	RAKOCEVIC, IGOR	28:05	15	5/9 56%	0/2 0%	5/6 83%	3	2	1	1		3	1			1	2	6	13
9	ARTEAGA, O.																		
*10	KAMMERICHS, F.	22:32	8	4/6 67%	0/2 0%		3	3				2		1	1	1			5
13	OKULAJA, A.	09:45	3		1/2 50%		1	1			1	1						1	4
*14	OBERTO, F.	24:57	9	3/6 50%		3/4 75%	4	3	1	1	2	2		1	1		4	2	8
15	LUENGO, VICTOR	05:27					1	1		1		1							1
*16	LLOMPART, PEDRO	11:25	5	1/1 100%	0/2 0%	3/4 75%	1	1		1	2				1		1	2	6
18	TOMASEVIC, D.	26:34	12	6/11 55%		0/2 0%	5	5		3	1	2					3	2	11
22	YEBRA, OSCAR	17:56	6		2/3 67%		2	1	1		1	2					2	1	5
	Equipo						4	3	1										4
Totales		200:00	70	22/38 58%	5/16 31%	11/16 69%	28	24	4	15	9	14	3	2	3	2	18	16	73

Arbitros: AMOROS, REDONDO, BULTO / Resultados parciales: (27-12), (19-13), (24-19), (15-26)



SERVICIO DE ESTADISTICAS ACB

ADECCO ESTUDIANTES

Estadísticas acumuladas hasta la Jornada 22

TOTALES

	Par jug	Min		Puntos		Tiros de 3			Tiros de 2			Tiros libres			Rebotes		Asi	Balones		Tapones		Faltas			Val
		jug	5i	Tot	Max	Con	Int	%	Con	Int	%	Con	Int	%	Ofe	Def	Tot	efe	Rec	Per	Fav	Con	Mat	Com	
Jiménez, Carlos	22	684	22	245	9	34	26%	55	109	50%	108	142	76%	42	121	163	82	34	36	4	8	7	52	127	446
Garcés, Rubén	22	652	21	364	0	0		147	243	60%	70	106	66%	71	119	190	12	22	55	24	15	19	70	98	438
Loncar, Nikola	21	518	7	231	41	106	39%	38	84	45%	32	42	76%	6	21	27	23	19	24	3	9	0	36	35	148
Iturbe, Iker	21	497	5	203	43	94	46%	18	42	43%	38	49	78%	9	45	54	25	27	33	2	1	0	45	54	200
Patterson, A.	22	453	17	196	12	40	30%	67	127	53%	26	40	65%	33	48	81	18	23	30	13	6	6	65	41	169
Jasen, Hernán	22	444	12	194	18	53	34%	48	111	43%	44	62	71%	26	39	65	40	20	35	5	15	5	59	57	156
Azofra, Nacho	20	423	15	103	20	60	33%	8	24	33%	27	32	84%	6	34	40	47	19	30	0	4	0	56	37	95
Rodríguez, S.	22	378	3	162	13	40	33%	47	78	60%	29	36	81%	9	22	31	55	22	39	0	2	0	45	27	146
Miso, Andrés	16	239	5	102	10	27	37%	25	52	48%	22	30	73%	5	20	25	17	18	25	1	6	0	16	29	93
Vidaurreta, R.	18	158	1	62	0	0		20	36	56%	22	35	63%	21	16	37	3	5	11	0	5	1	29	31	64
Suárez, Carlos	3	24	1	5	0	2	0%	2	4	50%	1	2	50%	1	1	2	1	0	2	0	0	1	2	2	1
Jasen, Juan	1	7	1	2	0	0		1	3	33%	0	0		1	0	1	0	0	0	0	0	0	2	1	0
Mestres, Josep	1	0	0	0	0	0		0	0		0	0		0	0	0	0	0	0	0	0	0	0	0	0
Datos de Equipo	22			0	0	0		0	0		0	0		28	35	63	0	17	7	0	0	0	2	5	76
Totales		4475		1869	166	456	36%	476	913	52%	419	576	73%	258	521	779	323	226	327	52	71	39	479	544	2032

PROMEDIOS

	Par jug	Min		Puntos		Tiros de 3			Tiros de 2			Tiros libres			Rebotes		Asi	Balones		Tapones		Faltas			Val
		jug	5i	Tot	Max	Con	Int	%	Con	Int	%	Con	Int	%	Ofe	Def	Tot	efe	Rec	Per	Fav	Con	Mat	Com	
Jiménez, Carlos	22	31	22	11.1	0.4	1.5	26%	2.5	5	50%	4.9	6.5	76%	1.9	5.5	7.4	3.7	1.5	1.6	0.2	0.4	0.3	2.4	5.8	20.3
Garcés, Rubén	22	30	21	16.5	0	0		6.7	11	60%	3.2	4.8	66%	3.2	5.4	8.6	0.5	1	2.5	1.1	0.7	0.9	3.2	4.5	19.9
Loncar, Nikola	21	25	7	11	2	5	39%	1.8	4	45%	1.5	2	76%	0.3	1	1.3	1.1	0.9	1.1	0.1	0.4	0	1.7	1.7	7
Iturbe, Iker	21	24	5	9.7	2	4.5	46%	0.9	2	43%	1.8	2.3	78%	0.4	2.1	2.6	1.2	1.3	1.6	0.1	0	0	2.1	2.6	9.5
Patterson, A.	22	21	17	8.9	0.5	1.8	30%	3	5.8	53%	1.2	1.8	65%	1.5	2.2	3.7	0.8	1	1.4	0.6	0.3	0.3	3	1.9	7.7
Jasen, Hernán	22	20	12	8.8	0.8	2.4	34%	2.2	5	43%	2	2.8	71%	1.2	1.8	3	1.8	0.9	1.6	0.2	0.7	0.2	2.7	2.6	7.1
Azofra, Nacho	20	21	15	5.2	1	3	33%	0.4	1.2	33%	1.4	1.6	84%	0.3	1.7	2	2.4	1	1.5	0	0.2	0	2.8	1.9	4.8
Rodríguez, S.	22	17	3	7.4	0.6	1.8	33%	2.1	3.5	60%	1.3	1.6	81%	0.4	1	1.4	2.5	1	1.8	0	0.1	0	2	1.2	6.6
Miso, Andrés	16	15	5	6.4	0.6	1.7	37%	1.6	3.3	48%	1.4	1.9	73%	0.3	1.3	1.6	1.1	1.1	1.6	0.1	0.4	0	1	1.8	5.8
Vidaurreta, R.	18	9	1	3.4	0	0		1.1	2	56%	1.2	1.9	63%	1.2	0.9	2.1	0.2	0.3	0.6	0	0.3	0.1	1.6	1.7	3.6
Suárez, Carlos	3	8	1	1.7	0	0.7	0%	0.7	1.3	50%	0.3	0.7	50%	0.3	0.3	0.7	0.3	0	0.7	0	0	0.3	0.7	0.7	0.3
Jasen, Juan	1	7	1	2	0	0		1	3	33%	0	0		1	0	1	0	0	0	0	0	0	2	1	0
Mestres, Josep	1	0	0	0	0	0		0	0		0	0		0	0	0	0	0	0	0	0	0	0	0	0
Datos de Equipo	22			0	0	0		0	0		1.3	1.6	2.9	0.8	0.3			0.8	0.3				0.1	0.2	3.5
Totales		203		85	7.5	20.7	36%	21.6	41.5	52%	19	26.2	73%	11.7	23	735.4	14.7	10	314.9	2.4	3.2	1.8	21.8	24.7	792.4

CAJA SAN FERNANDO

Estadísticas acumuladas hasta la Jornada 22

TOTALES

	Par jug	Min		Puntos		Tiros de 3			Tiros de 2			Tiros libres			Rebotes		Asi	Balones		Tapones		Faltas			Val
		jug	5i	Tot	Max	Con	Int	%	Con	Int	%	Con	Int	%	Ofe	Def	Tot	efe	Rec	Per	Fav	Con	Mat	Com	
Roe, Lou	22	778	22	452	16	40	40%	151	289	52%	102	140	73%	59	139	198	35	31	54	15	9	25	82	131	517
Slanina, D.	22	689	10	366	67	166	40%	48	108	44%	69	77	90%	9	25	34	34	29	36	1	8	2	69	67	251
Panko, Andy	21	627	18	251	25	69	36%	63	126	50%	50	61	82%	26	55	81	38	20	31	1	13	1	53	72	248
Cherry, Carlos	22	522	13	196	30	91	33%	30	62	48%	46	61	75%	11	28	39	75	27	39	0	9	0	48	72	205
Phillip, Darren	21	477	1	179	0	1	0%	71	124	57%	37	52	71%	58	34	92	12	17	21	7	12	1	72	46	179
Cazorla, Carlos	22	451	16	91	7	25	28%	25	49	51%	20	30	67%	20	37	57	39	22	17	6	4	0	71	30	101
Evtimov, Vasco	18	266	14	90	0	0		38	84	45%	14	25	56%	28	50	78	12	4	27	2	4	0	44	24	78
Santangelo, M.	15	260	8	76	12	46	26%	15	41	37%	10	16	63%	5	21	26	38	8	21	0	1	0	26	23	57
Cipruss, K.	16	215	7	38	0	0		16	31	52%	6	11	55%	16	27	43	2	7	12	4	3	5	32	15	42
Maras, Robert	1	17	0	4	0	0		2	4	50%	0	0		3	2	5	0	0	0	0	1	0	3	1	4
Pérez, Raúl	2	5	0	0	0	0		0	0		0	0		0	0	0	0	0	0	0	0	0	0	0	0
Casanova, F.	1	5	0	2	0	0		0	0		2	2	100%	0	0	0	0	0	0	0	0	0	0	1	3
Aleman, Pablo	1	1	0	0	0	0		0	0		0	0		0	0	0	0	0	0	0	0	0	0	0	0
B Johnson, Damon	11	111	1	27	3	10	30%	8	21	38%	2	2	100%	3	8	11	9	2	12	0	3	0	14	4	4
Datos de Equipo	22			0	0	0		0	0		0	0		32	37	69	0	12	12	0	0	0	1	5	73
Totales		4425		1772	160	448	36%	467	939	50%	358	477	75%	270	463	733	294	179	282	36	67	34	515	491	1762

PROMEDIOS

	Par jug	Min		Puntos		Tiros de 3			Tiros de 2			Tiros libres			Rebotes		Asi	Balones		Tapones		Faltas			Val
		jug	5i	Tot	Max	Con	Int	%	Con	Int	%	Con	Int	%	Ofe	Def	Tot	efe	Rec	Per	Fav	Con	Mat	Com	
Roe, Lou	22	35	22	20.5	0.7	1.8	40%	6.9	13.1	52%	4.6	6.4	73%	2.7	6.3	9	1.6	1.4	2.5	0.7	0.4	1.1	3.7	6	23.5
Slanina, D.	22	31	10	16.6	3	7.5	40%	2.2	4.9	44%	3.1	3.5	90%	0.4	1.1	1.5	1.5	1.3	1.6	0	0.4	0.1	3.1	3	11.4
Panko, Andy	21	30	18	12	1.2	3.3	36%	3	6	50%	2.4	2.9	82%	1.2	2.6	3.9	1.8	1	1.5	0	0.6	0	2.5	3.4	11.8
Cherry, Carlos	22	24	13	8.9	1.4	4.1	33%	1.4	2.8	48%	2.1	2.8	75%	0.5	1.3	1.8	3.4	1.2	1.8	0	0.4	0	2.2	3.3	9.3
Phillip, Darren	21	23	1	8.5	0	0		3.4	5.9	57%	1.8	2.5	71%	2.8	1.6	4.4	0.6	0.8	1	0.3	0.6	0	3.4	2.2	8.5
Cazorla, Carlos	22	21	16	4.1	0.3	1.1	28%	1.1	2.2	51%	0.9	1.4	67%	0.9	1.7	2.6	1.8	1	0.8	0.3	0.2	0	3.2	1.4	4.6
Evtimov, Vasco	18	15	14	5	2.1	4.7	45%	0.8	1.4	56%	1.6	2.8	4.3	0.7	0.2	1.5		0.2	1.5	0.1	0.2	0	2.4	1.3	4.3
Santangelo, M.	15	17	8	5.1	0.8	3.1	26%	1	2.7	37%	0.7	1.1	63%	0.3	1.4	1.7	2.5	0.5	1.4	0	0.1	0	1.7	1.5	3.8
Cipruss, K.	16	13	7	2.4	0	0		1	1.9	52%	0.4	0.7	55%	1	1.7	2.7	0.1	0.4	0.8	0.3	0.2	0.3	2	0.9	2.6
Maras, Robert	1	17	0	4	0	0		2	4	50%	0	0		3	2	5	0	0	0	1	0	3	1	4	
Pérez, Raúl	2	3	0	0	0	0		0	0		0	0		0	0	0	0	0	0	0	0	0	0	0	0
Casanova, F.	1	5	0	2	0	0		0	0		2	2	100%	0	0	0	0	0	0	0	0	0	0	1	3
Aleman, Pablo	1																								

TOTALES

	Par	Min	Puntos		Tiros de 3		Tiros de 2		Tiros libres		Rebotes			Asi	Balones		Taponos		Faltas		Val					
	jug	jug	51	Tot	Max	Con	Int	%	Con	Int	%	Con	Int	%	Ofe	Def	Tot	efe	Rec	Per		Fav	Con	Mat	Com	Rec
Thompson, Kevin	22	792	22	336		0	0		132	217	61%	72	109	66%	88	125	213	27	21	48	20	15	0	62	109	479
Myers, Terrell	22	735	21	422		62	158	39%	79	160	49%	78	102	76%	11	39	50	69	32	72	0	14	1	69	116	333
Victoriano, L.	22	532	18	138		24	84	29%	22	44	50%	22	31	71%	10	45	55	61	35	52	2	3	0	78	41	108
Dumas, Stephane	22	484	4	167		12	32	38%	45	105	43%	41	52	79%	10	22	32	52	23	44	4	5	0	43	46	141
Recker, Lucas	14	445	11	223		45	116	39%	32	52	62%	24	29	83%	7	35	42	10	22	16	1	2	2	43	33	174
Rogers, Paul	22	290	4	82		0	1	0%	33	64	52%	16	32	50%	25	38	63	7	8	24	9	4	3	48	25	70
Grimau, Sergi	20	147	4	16		1	15	7%	5	14	36%	3	4	75%	6	13	19	5	9	5	0	4	0	41	7	-18
Trias, Jordi	4	116	3	50		1	8	13%	21	33	64%	5	11	45%	13	29	42	7	4	10	2	1	6	14	8	63
Sábat, Albert	12	105	0	39		8	21	38%	3	7	43%	9	11	82%	5	5	10	6	5	8	0	0	0	16	8	25
Biota, Nacho	8	84	0	21		3	10	30%	5	10	50%	2	6	33%	2	3	5	4	1	3	0	1	0	22	8	-3
Espinosa, Toni	12	59	0	14		0	2	0%	7	14	50%	0	1	0%	5	4	9	1	3	2	0	0	0	3	2	14
B Julian, Cyril	19	382	15	182		0	0		71	125	57%	40	58	69%	29	59	88	5	14	15	9	6	7	57	41	189
B Conley, Robert	8	259	8	154		11	34	32%	45	67	67%	31	43	72%	16	37	53	24	13	16	4	5	10	33	42	179
B Struelens, Eric	7	69	0	17		0	2	0%	6	16	38%	5	5	100%	8	12	20	2	1	9	6	0	1	15	4	14
B Ros, Albert	1	1	0	0		0	1	0%	0	0		0	0		0	0	0	0	0	0	0	0	1	1	0	-2
Datos de Equipo	22			0		0	0		0	0		0	0		23	33	56	0	8	11	0	0	0	2	3	54
Totales		4500		1861		167	484	35%	506	928	55%	348	494	70%	258	499	757	280	199	335	57	60	30	547	493	1820

PROMEDIOS

	Par	Min	Puntos		Tiros de 3		Tiros de 2		Tiros libres		Rebotes			Asi	Balones		Taponos		Faltas		Val					
	jug	jug	51	Tot	Max	Con	Int	%	Con	Int	%	Con	Int	%	Ofe	Def	Tot	efe	Rec	Per		Fav	Con	Mat	Com	Rec
Thompson, Kevin	22	36	22	15.3		0	0		6	9.9	61%	3.3	5	66%	4	5.7	9.7	1.2	1	2.2	0.9	0.7	0	2.8	5	21.8
Myers, Terrell	22	33	21	19.2		2.8	7.2	39%	3.6	7.3	49%	3.5	4.6	76%	0.5	1.8	2.3	3.1	1.5	3.3	0	0.6	0	3.1	5.3	15.1
Victoriano, L.	22	24	18	6.3		1.1	3.8	29%	1	1.4	71%	1	1.4	71%	0.5	2	2.5	2.8	1.6	2.4	0.1	0.1	0	3.5	1.9	4.9
Dumas, Stephane	22	22	4	7.6		0.5	1.5	38%	2	4.8	43%	1.9	2.4	79%	0.5	1	1.5	2.4	1	2	0.2	0.2	0	2	2.1	6.4
Recker, Lucas	14	32	11	15.9		3.2	8.3	39%	2.3	3.7	62%	1.7	2.1	83%	0.5	2.5	3	0.7	1.6	1.1	0.1	0.1	0.1	3.1	2.4	12.4
Rogers, Paul	22	13	4	3.7		0	0		1.5	2.9	52%	0.7	1.5	50%	1.1	1.7	2.9	0.3	0.4	1.1	0.4	0.2	0.1	2.2	1.1	3.2
Grimau, Sergi	20	7	4	0.8		0.1	0.8	7%	0.3	0.7	36%	0.2	0.2	75%	0.3	0.7	1	0.3	0.5	0.3	0	0.2	0	2	1.0	-0.9
Trias, Jordi	4	29	3	12.5		0.3	2	13%	5.3	8.3	64%	3.3	7	310.5	1.8	1	2.5	0.5	0.3	1.5	0.3	2	1.5	3.5	2	15.8
Sábat, Albert	12	9	0	3.3		0.7	1.8	38%	0.3	0.6	43%	0.8	0.9	82%	0.4	0.4	0.8	0.5	0.4	0.7	0	0	0	1.3	0.7	2.1
Biota, Nacho	8	11	0	2.6		0.4	1.3	30%	0.6	1.3	50%	0.3	0.8	33%	0.3	0.4	0.6	0.5	0.1	0.4	0	0.1	0	2.8	1	-0.4
Espinosa, Toni	12	5	0	1.2		0	0.2	0%	0.6	1.2	50%	0	0.1	0%	0.4	0.3	0.8	0.1	0.3	0.2	0	0	0	0.3	0.2	1.2
B Julian, Cyril	19	20	15	9.6		0	0		3.7	6.6	57%	2.1	3.1	69%	1.5	3.1	4.6	0.3	0.7	0.8	0.5	0.3	0.4	3	2.2	9.9
B Conley, Robert	8	32	8	19.3		1.4	4.3	32%	5.6	8.4	67%	3.9	5.4	72%	2	4.6	6.6	3	1.6	2	0.5	0.6	1.3	4.1	5.3	22.4
B Struelens, Eric	7	10	0	2.4		0	0.3	0%	0.9	2.3	38%	0.7	0.7	100%	1.1	1.7	2.9	0.3	0.1	1.3	0.9	0	0.1	2.1	0.6	2
B Ros, Albert	1	1	0	0		0	1	0%	0	0		0	0		0	0	0	0	0	0	0	0	0	1	0	-2
Datos de Equipo	22			0		0	0		0	0		0	0		1	1.5	2.5		0.4	0.5			0	1.0	1	2.5
Totales		205		84.6		7.6	22	35%	23	42.2	55%	15.8	22.5	70%	11.7	22	734.4	12.7	9	15.2	2.6	2.7	1.4	24.9	22.4	82.7

C.B. GRANADA

TOTALES

	Par	Min	Puntos		Tiros de 3		Tiros de 2		Tiros libres		Rebotes			Asi	Balones		Taponos		Faltas		Val						
	jug	jug	51	Tot	Max	Con	Int	%	Con	Int	%	Con	Int	%	Ofe	Def	Tot	efe	Rec	Per		Fav	Con	Mat	Com	Rec	
Abrams, Danya	22	649	20	301		9	31	29%	96	211	45%	82	110	75%	38	89	127	37	25	49	13	17	1	78	108	302	
Ordin, Nacho	22	618	14	237		49	110	45%	28	70	40%	34	40	85%	3	35	38	48	13	43	0	10	0	41	41	174	
Eley, Bud	22	571	20	229		0	1	0%	99	174	57%	31	51	61%	52	73	125	17	24	35	25	13	3	84	63	255	
Pecile, Andrea	21	555	16	229		26	71	37%	45	82	55%	61	81	75%	9	41	50	26	27	44	0	4	0	60	91	213	
Paraíso, J.A.	21	548	15	185		7	41	17%	57	119	48%	50	69	72%	33	51	84	29	10	31	3	10	1	45	69	179	
Abbio, A.	19	431	9	131		27	55	49%	12	45	27%	26	35	74%	5	24	29	38	16	32	2	7	0	61	39	85	
Fernández, J.	22	365	3	161		4	17	24%	55	120	46%	39	54	72%	33	52	85	17	14	19	2	12	0	53	40	142	
Rueda, Fran	22	354	4	139		20	57	35%	26	47	55%	27	31	87%	2	26	28	18	14	23	2	6	1	25	26	111	
Romero, Daniel	20	199	8	29		4	15	27%	3	9	33%	11	12	92%	1	17	18	11	12	10	0	0	0	21	16	37	
Gutiérrez, J.	20	159	1	59		0	0		25	46	54%	9	14	64%	30	31	61	1	6	10	10	4	4	34	13	76	
Sánchez, G.	2	2	0	2		0	0		2	2	100%	0	0	0%	0	0	0	0	0	0	0	0	0	0	0	1	3
Datos de Equipo	22			0		0	0		0	0		0	0		27	33	60	0	16	9	0	0	0	2	0	65	
Totales		4450		1702		146	398	37%	446	923	48%	372	499	75%	233	472	705	242	177	305	57	83	10	504	507	1642	

PROMEDIOS

	Par	Min	Puntos		Tiros de 3		Tiros de 2		Tiros libres		Rebotes			Asi	Balones		Taponos		Faltas		Val					
	jug	jug	51	Tot	Max	Con	Int	%	Con	Int	%	Con	Int	%	Ofe	Def	Tot	efe	Rec	Per		Fav	Con	Mat	Com	Rec
Abrams, Danya	22	29	20	13.7		0.4	1.4	29%	4.4	9.6	45%	3.7	5	75%	1.7	4	5.8	1.7	1.1	2.2	0.6	0.8	0	3.5	4.9	13.7
Ordin, Nacho	22	28	14	10.8		2.2	5	45%	1.3	3.2	40%	1.5	1.8	85%	0.1	1.6	1.7	2.2	0.6	2	0	0.5	0	1.9	1.9	7.9
Eley, Bud	22	26	20	10.4		0	0		4.5	7.9	57%	1.4	2.3	61%	2.4	3.3	5.7	0.8	1.1	1.6	1.1	0.6	0.1	3.8	2.9	11.6
Pecile, Andrea	21	26	16	10.9		1.2	3.4	37%	2.1	3.9	55%	2.9	3.9	75%	0.4	2	2.4	1.2	1.3	2.1	0	0.2	0	2.9	4.3	10.1
Paraíso, J.A.	21	26	15	8.8		0.3	2	17%	2.7	5.7	48%	2.4	3.3	72%	1.6	2.4	4	1.4	0.5	1.5	0.1	0.5	0	2.1	3.3	8.5
Abbio, A.	19	23	9	6.9		1.4	2.9	49%	0.6	2.4	27%	1.4	1.8	74%	0.3	1.3	1.5	2	0.8	1.7	0.1	0.4	0	3.2	2.1	4.5
Fernández, J.	22	17	3	7.3		0.2	0.8	24%	2.5	5.5	46%	1.8	2.5	72%	1.5	2.4	3.9	0.8	0.6	0.9	0.1	0.5	0	2.4	1.8	6.5
Rueda, Fran	22	16	4	6.3		0.9	2.6	35%	1.2	2.1	55%															

SERVICIO DE ESTADISTICAS ACB

DKV JOVENTUT

Estadísticas acumuladas hasta la Jornada 22

TOTALES

	Par		Min		Puntos		Tiros de 3			Tiros de 2			Tiros libres			Rebotes			Asi		Balones		Tapones		Faltas		
	jug	jug	jug	5i	Tot	Max	Con	Int	%	Con	Int	%	Con	Int	%	Ofe	Def	Tot	efe	Rec	Per	Fav	Con	Mat	Com	Rec	Val
Fernández, Rudy	18	550	17	232	21	69	30%	60	100	60%	49	62	79%	26	42	68	66	32	36	7	4	13	37	76	303		
Marco, Carles	22	522	17	237	47	107	44%	31	74	42%	34	42	81%	10	25	35	79	25	40	0	8	0	54	49	212		
Hamilton, V.	21	471	11	176	0	0		67	112	60%	42	67	63%	56	91	147	17	25	30	36	6	23	76	65	284		
Mumbrú, Alex	22	471	15	211	20	54	37%	51	103	50%	49	67	73%	26	45	71	29	14	31	3	3	0	51	65	204		
Vázquez, Paco	22	457	6	123	26	71	37%	13	32	41%	19	23	83%	6	25	31	25	22	16	0	1	1	40	31	107		
Huertas, M.	22	402	5	164	11	40	28%	53	100	53%	25	38	66%	12	22	34	55	19	46	1	4	0	64	40	110		
Young, Jesse	21	245	5	99	1	6	17%	38	83	46%	20	27	74%	35	24	59	7	4	15	8	9	3	41	18	73		
Cattalini, M.	16	220	6	69	7	26	27%	19	30	63%	10	16	63%	8	12	20	5	7	5	3	2	0	17	14	58		
Flis, Dmitry	5	75	0	28	1	5	20%	10	22	45%	5	8	63%	3	6	9	3	5	5	3	0	4	12	6	18		
Rooks, Sean	3	47	0	11	0	0		4	10	40%	3	4	75%	7	6	13	5	0	1	1	0	0	5	4	21		
Gurovic, Milan	1	19	0	10	2	4	50%	2	4	50%	0	0		0	2	2	0	0	0	0	0	0	2	2	8		
Rubio, Marc	2	15	0	0	0	3	0%	0	1	0%	0	0		1	1	2	1	1	0	0	0	0	1	2	1		
B Arnold, Jamie	19	557	17	335	23	64	36%	109	177	62%	48	59	81%	29	88	117	26	18	35	10	5	13	48	62	360		
B Scott, Brent	17	348	11	131	0	0		52	103	50%	27	58	47%	48	43	91	28	17	28	9	13	8	60	47	140		
Datos de Equipo	22			0	0	0		0	0		0	0		27	35	62	0	11	6	1	0	0	0	3	71		
Totales	4400	1826		159	449	35%	509	951	54%	331	471	70%	294	467	761	346	200	294	82	55	65	508	484	1970			

PROMEDIOS

	Par		Min		Puntos		Tiros de 3			Tiros de 2			Tiros libres			Rebotes			Asi		Balones		Tapones		Faltas		
	jug	jug	jug	5i	Tot	Max	Con	Int	%	Con	Int	%	Con	Int	%	Ofe	Def	Tot	efe	Rec	Per	Fav	Con	Mat	Com	Rec	Val
Fernández, Rudy	18	31	17	12.9	1.2	3.8	30%	3.3	5.6	60%	2.7	3.4	79%	1.4	2.3	3.8	3.7	1.8	2	0.4	0.2	0.7	2.1	4.2	16.8		
Marco, Carles	22	24	17	10.8	2.1	4.9	44%	1.4	3.4	42%	1.5	1.9	81%	0.5	1.1	1.6	3.6	1.1	1.8	0	0.4	0	2.5	2.2	9.6		
Hamilton, V.	21	22	11	8.4	0	0		3.2	5.3	60%	2	3.2	63%	2.7	4.3	7	0.8	1.2	1.4	1.7	0.3	1.1	3.6	3.1	13.5		
Mumbrú, Alex	22	21	15	9.6	0.9	2.5	37%	2.3	4.7	50%	2.2	3	73%	1.2	2	3.2	1.3	0.6	1.4	0.1	0.1	0	2.3	3	9.3		
Vázquez, Paco	22	21	6	5.6	1.2	3.2	37%	0.6	1.5	41%	0.9	1	83%	0.3	1.1	1.4	1.1	1	0.7	0	0	0	1.8	1.4	4.9		
Huertas, M.	22	18	5	7.5	0.5	1.8	28%	2.4	4.5	53%	1.1	1.7	66%	0.5	1	1.5	2.5	0.9	2.1	0	0.2	0	2.9	1.8	5		
Young, Jesse	21	12	5	4.7	0	0.3	17%	1.8	4	46%	1	1.3	74%	1.7	1.1	2.8	0.3	0.2	0.7	0.4	0.4	0.1	2	0.9	3.5		
Cattalini, M.	16	14	6	4.3	0.4	1.6	27%	1.2	1.9	63%	0.6	1	63%	0.5	0.8	1.3	0.3	0.4	0.3	0.2	0.1	0	1.1	0.9	3.6		
Flis, Dmitry	5	15	0	5.6	0.2	1	20%	2	4.4	45%	1	1.6	63%	0.6	1.2	1.8	0.6	1	1	0.6	0	0.8	2.4	1.2	3.6		
Rooks, Sean	3	16	0	3.7	0	0		1.3	3.3	40%	1	1.3	75%	2.3	2	4.3	1.7	0	0.3	0.3	0	0	1.7	1.3	7		
Gurovic, Milan	1	19	0	10	2	4	50%	2	4	50%	0	0		0	2	2	0	0	0	0	0	0	2	2	8		
Rubio, Marc	2	7	0	0	0	1.5	0%	0	0.5	0%	0	0		0.5	0.5	1	0.5	0.5	0	0	0	0.5	1	0.5			
B Arnold, Jamie	19	29	17	17.6	1.2	3.4	36%	5.7	9.3	62%	2.5	3.1	81%	1.5	4.6	6.2	1.4	0.9	1.8	0.5	0.3	0.7	2.5	3.3	18.9		
B Scott, Brent	17	20	11	7.7	0	0		3.1	6.1	50%	1.6	3.4	47%	2.8	2.5	5.4	1.6	1	1.6	0.5	0.8	0.5	3.5	2.8	8.2		
Datos de Equipo	22			8.3	7.2	20.4	35%	23.1	43.2	54%	15	21.4	70%	13.4	21.2	34.6	15.7	9.1	13.4	3.7	2.5	3	23.1	22	89.5		
Totales	200	83		7.2	20.4	35%	23.1	43.2	54%	15	21.4	70%	13.4	21.2	34.6	15.7	9.1	13.4	3.7	2.5	3	23.1	22	89.5			

ETOSA ALICANTE

Estadísticas acumuladas hasta la Jornada 22

TOTALES

	Par		Min		Puntos		Tiros de 3			Tiros de 2			Tiros libres			Rebotes			Asi		Balones		Tapones		Faltas		
	jug	jug	jug	5i	Tot	Max	Con	Int	%	Con	Int	%	Con	Int	%	Ofe	Def	Tot	efe	Rec	Per	Fav	Con	Mat	Com	Rec	Val
Lewis, Larry	22	726	22	383	24	57	42%	123	227	54%	65	80	81%	37	106	143	33	43	45	8	10	10	64	65	404		
Lewis, Quincy	22	719	22	378	51	139	37%	79	160	49%	67	83	81%	9	43	52	31	21	28	12	12	5	64	76	281		
Junyent, Oriol	22	537	18	219	6	25	24%	76	146	52%	49	69	71%	53	78	131	28	18	41	12	10	3	73	77	252		
Angulo, Lucio	21	529	21	181	9	34	26%	48	80	60%	58	66	88%	35	43	78	38	25	36	11	4	0	58	70	240		
Rodríguez, N.	22	496	19	194	20	49	41%	27	56	48%	80	93	86%	7	51	58	56	27	36	3	5	0	41	83	268		
Hernández, B.	22	397	3	122	19	47	40%	22	38	58%	21	26	81%	11	27	38	63	15	24	0	4	0	31	23	153		
De Miguel, I.	19	376	4	141	3	4	75%	42	87	48%	48	72	67%	34	51	85	7	29	33	12	7	1	78	79	165		
García, Héctor	21	298	1	117	17	47	36%	21	43	49%	24	29	83%	18	23	41	12	7	20	1	5	0	41	25	80		
Weigand, Axel	19	197	0	55	3	12	25%	18	44	41%	10	13	77%	14	18	32	8	5	6	8	0	1	31	11	44		
Morentín, R.	14	115	0	40	1	4	25%	14	26	54%	9	18	50%	3	20	23	0	1	10	3	1	0	20	14	26		
Gruber, Luis F.	3	6	0	3	1	2	50%	0	1	0%	0	2	0%	0	1	1	0	0	1	0	0	0	2	1	-2		
Cano, Fran	2	3	0	0	0	0		0	0		0	0		0	0	0	1	0	1	0	0	0	0	0	0		
Datos de Equipo	22			0	0	0		0	0		0	0		17	38	55	0	10	13	0	0	0	2	15	65		
Totales	4400	1833		154	420	37%	470	908	52%	431	551	78%	238	499	737	277	201	294	70	58	20	505	539	1976			

PROMEDIOS

	Par		Min		Puntos		Tiros de 3			Tiros de 2			Tiros libres			Rebotes			Asi		Balones		Tapones		Faltas		
	jug	jug	jug	5i	Tot	Max	Con	Int	%	Con	Int	%	Con	Int	%	Ofe	Def	Tot	efe	Rec	Per	Fav	Con	Mat	Com	Rec	Val
Lewis, Larry	22	33	22	17.4	1.1	2.6	42%	5.6	10.3	54%	3	3.6	81%	1.7	4.8	6.5	1.5	2	2	0.4	0.5	0.5	2.9	3	18.4		
Lewis																											

SERVICIO DE ESTADÍSTICAS ACB

WINTERTHUR F.C. BARCELONA

Estadísticas acumuladas hasta la Jornada 22

TOTALES

	Par jug	Min		Puntos		Tiros de 3			Tiros de 2			Tiros libres			Rebotes			Asi efe	Balones		Tapones			Faltas		
		jug	5i	Tot	Max	Con	Int	%	Con	Int	%	Con	Int	%	Ofe	Def	Tot		efe	Rec	Per	Fav	Con	Mat	Com	Rec
Bodiroga, Dejan	20	628	16	303		16	36	44%	89	161	55%	77	93	83%	16	50	66	39	11	36	1	7	0	40	79	308
Fucka, Gregor	21	623	21	242		6	19	32%	94	191	49%	36	51	71%	26	105	131	19	14	49	18	9	8	64	61	238
Ilievski, Vlado	22	619	22	248		38	85	45%	43	89	48%	48	60	80%	4	27	31	62	31	29	4	11	0	45	62	248
Navarro, J.C.	22	591	16	280		33	81	41%	55	118	47%	71	92	77%	4	33	37	51	20	36	0	6	0	38	94	270
Dueñas, Roberto	15	427	13	121		0	1	0%	55	103	53%	11	20	55%	40	76	116	25	14	32	15	4	4	32	28	193
De la Fuente, R	21	414	8	133		16	42	38%	31	58	53%	23	24	96%	18	42	60	21	14	14	6	4	2	46	27	143
Grimau, Roger	17	194	1	77		10	19	53%	19	40	48%	9	13	69%	1	13	14	13	8	13	1	3	1	33	17	47
Davis, Devin	7	185	4	65		0	0		21	38	55%	23	26	88%	10	28	38	8	4	15	4	0	3	27	27	84
Drejer, C.	15	165	3	63		7	15	47%	15	26	58%	12	13	92%	4	20	24	11	8	12	1	1	0	27	11	58
Sada, Víctor	14	124	0	25		3	7	43%	8	12	67%	0	1	0%	6	12	18	5	5	3	2	0	1	10	13	46
Zizic, Andrija	5	97	2	41		0	0		11	26	42%	19	20	95%	10	4	14	1	3	3	1	3	0	16	18	40
Gasol, Marc	4	80	3	24		0	0		9	14	64%	6	10	60%	6	6	12	3	2	7	8	1	0	14	11	29
Espuña, Ramón	9	64	1	16		0	1	0%	7	13	54%	2	2	100%	5	7	12	3	1	0	1	0	0	20	2	8
Van de Hare, R.	3	15	0	0		0	0		0	2	0%	0	0		0	1	1	0	0	1	1	0	0	4	0	-5
B Trias, Jordi	17	200	0	79		5	13	38%	22	43	51%	20	24	83%	19	39	58	6	5	10	2	5	3	23	18	97
Datos de Equipo	22			0		0	0		0	0		0	0		24	37	61	0	7	12	0	0	0	1	6	61
Totales		4425		1717		134	319	42%	479	934	51%	357	449	80%	193	500	693	267	147	272	65	54	22	440	474	1865

PROMEDIOS

	Par jug	Min		Puntos		Tiros de 3			Tiros de 2			Tiros libres			Rebotes			Asi efe	Balones		Tapones			Faltas		
		jug	5i	Tot	Max	Con	Int	%	Con	Int	%	Con	Int	%	Ofe	Def	Tot		efe	Rec	Per	Fav	Con	Mat	Com	Rec
Bodiroga, Dejan	20	31	16	15.2		0.8	1.8	44%	4.5	8.1	55%	3.9	4.7	83%	0.8	2.5	3.3	2	0.6	1.8	0.1	0.4	0	2	4	15.4
Fucka, Gregor	21	30	21	11.5		0.3	0.9	32%	4.5	9.1	49%	1.7	2.4	71%	1.2	5	6.2	0.9	0.7	2.3	0.9	0.4	0.4	3	2.9	11.3
Ilievski, Vlado	22	28	22	11.3		1.7	3.9	45%	2	4	48%	2.2	2.7	80%	0.2	1.2	1.4	2.8	1.4	1.3	0.2	0.5	0	2	2.8	11.3
Navarro, J.C.	22	27	16	12.7		1.5	3.7	41%	2.5	5.4	47%	3.2	4.2	77%	0.2	1.5	1.7	2.3	0.9	1.6	0	0.3	0	1.7	4.3	12.3
Dueñas, Roberto	15	28	13	8.1		0	0.1	0%	3.7	6.9	53%	0.7	1.3	55%	2.7	5.1	7.7	1.7	0.9	2.1	1	0.3	0.3	2.1	1.9	12.9
De la Fuente, R	21	20	8	6.3		0.8	2	38%	1.5	2.8	53%	1.1	1.1	96%	0.9	2	2.9	1	0.7	0.7	0.3	0.2	0.1	2.2	1.3	6.8
Grimau, Roger	17	11	1	4.5		0.6	1.1	53%	1.1	2.4	48%	0.5	0.8	69%	0.1	0.8	0.8	0.8	0.5	0.8	0.1	0.2	0.1	1.9	1	2.8
Davis, Devin	7	26	4	9.3		0	0		3	5.4	55%	3.3	3.7	88%	1.4	4	5.4	1.1	0.6	2.1	0.6	0	0.4	3.9	3.9	12
Drejer, C.	15	11	3	4.2		0.5	1	47%	1	1.7	58%	0.8	0.9	92%	0.3	1.3	1.6	0.7	0.5	0.8	0.1	0.1	0	1.8	0.7	3.9
Sada, Víctor	14	9	0	1.8		0.2	0.5	43%	0.6	0.9	67%	0	0.1	0%	0.4	0.9	1.3	0.4	0.4	0.2	0.1	0	0.1	0.7	0.9	3.3
Zizic, Andrija	5	19	2	8.2		0	0		2.2	5.2	42%	3.8	4	95%	2	0.8	2.8	0.2	0.6	0.6	0.2	0.6	0	3.2	3.6	8
Gasol, Marc	4	20	3	6		0	0		2.3	3.5	64%	1.5	2.5	60%	1.5	1.5	3	0.8	0.5	1.8	2	0.3	0	3.5	2.8	7.3
Espuña, Ramón	9	7	1	1.8		0	0.1	0%	0.8	1.4	54%	0.2	0.2	100%	0.6	0.8	1.3	0.3	0.1	0	0.1	0	0	2.2	0.2	0.9
Van de Hare, R.	3	5	0	0		0	0		0	0.7	0%	0	0		0	0.3	0.3	0	0	0.3	0.3	0	0	1.3	0	-1.7
B Trias, Jordi	17	12	0	4.6		0.3	0.8	38%	1.3	2.5	51%	1.2	1.4	83%	1.1	2.3	3.4	0.4	0.3	0.6	0.1	0.3	0.2	1.4	1.1	5.7
Datos de Equipo	22														1.1	1.7	2.8		0.3	0.5				0.3	2.8	
Totales		201		78		6.1	14.5	42%	21.8	42.5	51%	16.2	20.4	80%	8.8	22.7	31.5	12.1	6.7	12.4	3	2.5	1	20	21.5	84.8

FORUM VALLADOLID

Estadísticas acumuladas hasta la Jornada 22

TOTALES

	Par jug	Min		Puntos		Tiros de 3			Tiros de 2			Tiros libres			Rebotes			Asi efe	Balones		Tapones			Faltas		
		jug	5i	Tot	Max	Con	Int	%	Con	Int	%	Con	Int	%	Ofe	Def	Tot		efe	Rec	Per	Fav	Con	Mat	Com	Rec
Alexander, D.	22	742	22	396		14	40	35%	140	253	55%	74	96	77%	49	128	177	22	21	87	11	21	11	76	100	382
Corrales, Iván	22	687	19	182		38	101	38%	25	63	40%	18	26	69%	6	48	54	115	18	56	1	9	0	66	39	169
Radulovic, N.	22	663	20	298		34	98	35%	63	133	47%	70	86	81%	36	81	117	20	34	56	14	10	7	71	99	295
San Emeterio	22	658	20	234		16	45	36%	63	119	53%	60	83	72%	30	59	89	38	25	24	0	11	0	60	85	268
wright, Sharone	22	510	21	203		0	0		78	145	54%	47	79	59%	57	90	147	13	9	42	34	5	25	78	76	258
Montañez, Román	22	444	4	155		19	79	24%	23	56	41%	52	59	88%	5	25	30	20	12	38	1	7	0	52	48	69
Rejón, G.	22	308	1	110		0	2	0%	41	79	52%	28	40	70%	21	34	55	9	10	10	2	7	1	69	43	91
Santos, Joao	20	170	1	56		12	29	41%	9	14	64%	2	2	100%	6	10	16	4	2	4	4	0	1	27	3	32
San Miguel, R.	11	91	0	20		1	3	33%	5	14	36%	7	12	58%	2	4	6	8	6	8	1	3	0	8	16	22
Alloatti, A.	12	77	0	18		1	2	50%	5	18	28%	5	5	100%	8	6	14	0	1	4	1	1	0	19	6	2
Quintero, Omar	4	51	2	20		0	2	0%	9	18	50%	2	2	100%	1	1	2	3	1	4	0	1	0	4	2	8
Datos de Equipo	22			0		0	0		0	0		0	0		30	28	58	0	11	4	0	0	0	1	2	66
Totales		4400		1692		135	401	34%	461	912	51%	365	490	74%	251	514	765	252	150	337	69	75	45	531	519	1662

PROMEDIOS

	Par jug	Min		Puntos		Tiros de 3			Tiros de 2			Tiros libres			Rebotes			Asi efe	Balones		Tapones			Faltas		
		jug	5i	Tot	Max	Con	Int	%	Con	Int	%	Con	Int	%	Ofe	Def	Tot		efe	Rec	Per	Fav	Con	Mat	Com	Rec
Alexander, D.	22	34	22	18		0.6	1.8	35%	6.4	11.5	55%	3.4	4.4	77%	2.2	5.8	8	1	1	4	0.5	1	0.5	3.5	4.5	17.4
Corrales, Iván	22	31	19	8.3		1.7	4.6	38%	1.1	2.9	40%	0.8	1.2	69%	0.3	2.2	2.5	5.2	0.8	2.5	0	0.4	0	3	1.8	7.7
Radulovic, N.	22	30	20	13.5		1.5	4.5	35%	2.9	6	47%	3.2	3.9	81%	1.6	3.7	5.3	0.9	1.5	2.5	0.6	0.5	0.3	3.2	4.5	13.4
San Emeterio	22	30	20	10.6		0.7	2	36%	2.9	5.4	53%	2.7	3.8	72%	1.4	2.7	4	1.7	1.1	1.1	0	0.5	0	2.7	3.9	12.2
wright, Sharone	22	23	21	9.2		0	0		3.5	6.6	54%	2.1	3.6	59%	2.6	4.1	6.7	0.6	0.4	1.9	1.5	0.2	1.1	3.5	3.5	11.7
Montañez, Román	22	20	4	7		0.9	3.6	24%	1	2.5	41%	2.4	2.7	88%	0.2	1.1	1.4	0.9	0.5	1.7	0	0.3	0	2.4	2.2	3.1
Rejón, G.	22	14	1	5		0	0.1	0%	1.9	3.6	52%	1.3	1.8	70%	1	1.5	2.5	0.4	0.5	0.7	0.1	0.3	0	3.1	2	4.1
Santos, Joao	20																									

TOTALES

Table with 19 columns: Par jug, Min jug, Si, Puntos Tot Max, Tiros de 3 Con Int %, Tiros de 2 Con Int %, Tiros libres Con Int %, Rebotes Of Def Tot, Asi efe, Balones Rec Per, Tapones Fav Con, Faltas Mat Com Rec, Val. Rows include player stats and team totals.

PROMEDIOS

Average statistics table with the same 19 columns as Totales, showing mean values for each player and team.

TOTALES

Table with 19 columns: Par jug, Min jug, Si, Puntos Tot Max, Tiros de 3 Con Int %, Tiros de 2 Con Int %, Tiros libres Con Int %, Rebotes Of Def Tot, Asi efe, Balones Rec Per, Tapones Fav Con, Faltas Mat Com Rec, Val. Rows include player stats and team totals.

PROMEDIOS

Average statistics table with the same 19 columns as Totales, showing mean values for each player and team.



Patrocinador de la Copa del Rey

SERVICIO DE ESTADISTICAS ACB

LECHE RIO

Estadísticas acumuladas hasta la Jornada 22

TOTALES

	Par jug	Min jug	5i	Puntos		Tiros de 3			Tiros de 2			Tiros libres			Rebotes			Asi efe	Balones		Tapones		Faltas		
				Tot	Max	Con	Int	%	Con	Int	%	Con	Int	%	Ofe	Def	Tot		Rec	Per	Fav	Con	Mat	Com	Rec
Bell, Charlie	20	664	17	518	77	184	42%	98	186	53%	91	107	85%	20	47	67	30	46	1	15	6	54	95	428	
Petrovic, V.	22	579	17	237	29	69	42%	53	116	46%	44	67	66%	32	80	112	34	28	45	6	10	10	60	60	236
Ostojic, Djuro	22	577	21	259	0	2	0%	95	177	54%	69	101	68%	65	58	123	11	28	37	8	18	5	81	104	281
Alzamora, Alf.	22	546	20	143	6	25	24%	43	93	46%	39	60	65%	41	68	109	24	25	30	4	5	2	73	66	173
Rodriguez, Javi	21	468	12	118	7	26	27%	24	39	62%	49	66	74%	11	43	54	46	29	40	6	3	0	74	65	150
Carraretto, M.	22	410	9	119	23	66	35%	20	42	48%	10	14	71%	6	12	18	17	15	14	1	5	0	64	18	36
Gomis, Joseph	16	385	7	156	12	45	27%	41	91	45%	38	47	81%	9	25	34	27	14	21	1	7	0	26	39	125
Reyes, Alfonso	21	380	3	174	0	0		68	130	52%	38	50	76%	41	47	88	5	12	23	1	16	0	63	51	155
González, R.	21	270	0	112	19	55	35%	17	35	49%	21	26	81%	8	29	37	9	17	12	1	4	1	57	27	71
López, Esteban	10	117	4	19	1	11	9%	5	10	50%	6	6	100%	1	8	9	12	7	5	0	0	0	19	8	16
Giffa, Sacha	3	36	0	15	1	2	50%	5	8	63%	2	2	100%	2	2	4	1	0	1	1	0	1	7	2	11
Castiñeira, S.	7	18	0	4	0	5	0%	2	3	67%	0	0		0	4	4	0	1	1	0	0	0	4	0	-2
Núñez, Adrián	1	0	0	0	0	0		0	1	0%	0	0		0	0	0	0	0	0	0	1	0	0	0	-2
Datos de Equipo	22			0	0	0		0	0		0	0		40	32	72	0	8	6	0	0	0	3	4	75
Totales		4450		1874	175	490	36%	471	931	51%	407	546	75%	276	455	731	229	214	281	30	84	25	585	539	1753

PROMEDIOS

	Par jug	Min jug	5i	Puntos		Tiros de 3			Tiros de 2			Tiros libres			Rebotes			Asi efe	Balones		Tapones		Faltas			
				Tot	Max	Con	Int	%	Con	Int	%	Con	Int	%	Ofe	Def	Tot		Rec	Per	Fav	Con	Mat	Com	Rec	Val
Bell, Charlie	20	33	17	25.9	3.9	9.2	42%	4.9	9.3	53%	4.6	5.4	85%	1	2.4	3.4	2.2	1.5	2.3	0.1	0.8	0.3	2.7	4.8	21.4	
Petrovic, V.	22	26	17	10.8	1.3	3.1	42%	2.4	5.3	46%	2	3	66%	1.5	3.6	5.1	1.5	1.3	2	0.3	0.5	0.5	2.7	2.7	10.7	
Ostojic, Djuro	22	26	21	11.8	0	0.1	0%	4.3	8	54%	3.1	4.6	68%	3	2.6	5.6	0.5	1.3	1.7	0.4	0.8	0.2	3.7	4.7	12.8	
Alzamora, Alf.	22	25	20	6.5	0.3	1.1	24%	2	4.2	46%	1.8	2.7	65%	1.9	3.1	5	1.1	1.1	1.4	0.2	0.2	0.1	3.3	3	7.9	
Rodriguez, Javi	21	22	12	5.6	0.3	1.2	27%	1.1	1.9	62%	2.3	3.1	74%	0.5	2	2.6	2.2	1.4	1.9	0.3	0.1	0	3.5	3.1	7.1	
Carraretto, M.	22	19	9	5.4	1	3	35%	0.9	1.9	48%	0.5	0.6	71%	0.3	0.5	0.8	0.8	0.7	0.6	0	0.2	0	2.9	0.8	1.6	
Gomis, Joseph	16	24	7	9.8	0.8	2.8	27%	2.6	5.7	45%	2.4	2.9	81%	0.6	1.6	2.1	1.7	0.9	1.3	0.1	0.4	0	1.6	2.4	7.8	
Reyes, Alfonso	21	18	3	8.3	0	0		3.2	6.2	52%	1.8	2.4	76%	2	2.2	4.2	0.2	0.6	1.1	0	0.8	0	3	2.4	7.4	
González, R.	21	13	0	5.3	0.9	2.6	35%	0.8	1.7	49%	1	1.2	81%	0.4	1.4	1.8	0.4	0.8	0.6	0	0.2	0	2.7	1.3	3.4	
López, Esteban	10	12	4	1.9	0.1	1.1	9%	0.5	1	50%	0.6	0.6	100%	0.1	0.8	0.9	1.2	0.7	0.5	0	0	0	1.9	0.8	1.6	
Giffa, Sacha	3	12	0	5	0.3	0.7	50%	1.7	2.7	63%	0.7	0.7	100%	0.7	0.7	1.3	0.3	0	0.3	0.3	0	0.3	2.3	0.7	3.7	
Castiñeira, S.	7	3	0	0.6	0	0.7	0%	0.3	0.4	67%	0	0		0	0.6	0.6	0	0.1	0.1	0	0	0	0.6	0	-2	
Núñez, Adrián	1	0	0	0	0	0		0	1	0%	0	0		0	0	0	0	0	0	0	1	0	0	0	-0.3	
Datos de Equipo	22			0	0	0		0	0		0	0		1.8	1.5	3.3	0.4	0.3				0.1	0.2	3.4		
Totales		202		85.2	8	22.3	36%	21.4	42.3	51%	18.5	24.8	75%	12.5	20.7	33.2	10.4	9.7	12.8	1.4	3.8	1.1	12.6	6.2	4.5	79.7

PAMESA VALENCIA

Estadísticas acumuladas hasta la Jornada 22

TOTALES

	Par jug	Min jug	5i	Puntos		Tiros de 3			Tiros de 2			Tiros libres			Rebotes			Asi efe	Balones		Tapones		Faltas		
				Tot	Max	Con	Int	%	Con	Int	%	Con	Int	%	Ofe	Def	Tot		Rec	Per	Fav	Con	Mat	Com	Rec
Rakocevic, Igor	22	737	19	493	56	107	52%	94	168	56%	137	157	87%	12	42	54	69	17	55	3	18	2	60	137	495
Yebra, Oscar	18	535	15	221	40	86	47%	29	54	54%	43	48	90%	13	52	65	24	15	28	4	5	0	43	39	216
Oberto, F.	18	525	18	244	0	0		108	166	65%	28	53	53%	44	81	125	38	19	39	9	3	4	66	59	303
Tomasevic, D.	12	388	11	158	0	0		64	117	55%	30	69	43%	38	67	105	50	16	27	4	8	5	35	60	231
Llompert, Pedro	20	324	10	110	15	31	48%	15	28	54%	35	39	90%	4	21	25	22	15	16	1	6	0	48	34	104
Okulaja, A.	11	309	8	140	14	35	40%	38	78	49%	22	29	76%	20	47	67	10	20	21	4	4	2	29	26	145
Kammerichs, F.	19	308	2	140	15	42	36%	36	72	50%	23	37	62%	19	57	76	11	13	17	17	5	11	44	30	144
Montecchia, A.	13	243	5	83	14	37	38%	11	18	61%	19	20	95%	2	10	12	38	9	16	1	1	0	42	19	72
Urtasun, Alex	18	189	1	54	9	28	32%	9	19	47%	9	10	90%	5	16	21	14	1	13	0	0	0	27	10	30
Luengo, Victor	12	184	7	37	2	16	13%	9	16	56%	13	17	76%	1	9	10	9	7	7	1	1	0	29	19	21
Arteaga, O.	13	86	1	24	1	3	33%	6	17	35%	9	14	64%	1	7	8	1	3	4	5	3	1	23	11	4
Julian, Cyril	3	45	1	16	0	0		8	12	67%	0	0		0	5	5	1	1	0	0	0	2	9	2	12
Mainoldi, Leo	3	9	0	2	0	1	0%	1	2	50%	0	0		0	1	1	0	0	3	0	0	0	2	0	-4
B Jackson, G.	10	319	8	112	9	25	36%	28	48	58%	29	38	76%	3	19	22	38	11	15	0	2	1	26	38	133
B Jones, Alvin	9	165	2	42	0	0		18	36	50%	6	17	35%	16	34	50	4	11	7	25	2	8	20	20	94
B Archibald, R.	7	76	2	19	0	1	0%	7	17	41%	5	10	50%	7	9	16	1	2	9	2	2	3	19	10	4
B Drew, Bryce	3	20	0	0	0	5	0%	0	0		0	0		1	2	3	0	0	1	0	0	0	1	0	-4
B Fisher, Josh	2	12	0	5	1	2	50%	1	1	100%	0	0		0	1	1	2	0	2	0	0	0	2	0	3
Datos de Equipo	22			0	0	0		0	0		0	0		18	24	42	0	10	13	0	0	0	2	5	42
Totales		4475		1900	176	419	42%	482	869	55%	408	558	73%	204	504	708	332	170	293	76	60	39	527	519	2045

PROMEDIOS

	Par jug	Min jug	5i	Puntos		Tiros de 3			Tiros de 2			Tiros libres			Rebotes			Asi efe	Balones		Tapones		Faltas		
				Tot	Max	Con	Int	%	Con	Int	%	Con	Int	%	Ofe	Def	Tot		Rec	Per	Fav	Con	Mat	Com	Rec
Rakocevic, Igor	22	34	19	22.4	2.5	4.9	52%	4.3	7.6	56%	6.2	7.1	87%	0.5	1.9	2.5	3.1	0.8	2.5	0.1	0.8	0.1	2.7	6.2	22.5
Yebra, Oscar	18	30	15	12.3	2.2	4.8	47%	1.6	3	54%	2.4	2.7	90%	0.7	2.9	3.6	1.3	0.8	1.6	0.2	0.3	0	2.4	2.2	12
Oberto, F.	18	29	18	13.6	0	0		6	9.2	65%	1.6	2.9	53%	2.4	4.5	6.9	2.1	1.1	2.2	0.5	0.2	0.2	3.7	3.3	16.8
Tomasevic, D.	12	32	11	13.2	0	0		5.3	9.8	55%	2.5	5.8	43%	3.2	5.6	8.8	4.2	1.3	2.3	0.3	0.7	0.4	2.9	5	19.3
Llompert, Pedro	20	16	10	5.5	0.8	1.6	48%	0.8	1.4	54%	1.8	2	90%	0.2	1.1	1.3	1.1	0.8	0.8	0.1	0.3	0	2.4	1.7	5.2
Okulaja, A.	11	28	8	12.7	1.3	3.2	40%	3.5	7.1	49%	2	2.6	76%	1.8	4.3	6.1	0.9	1.8	1.9	0.4	0.4	0.2	2.6	2.4	13.2

SERVICIO DE ESTADISTICAS ACB

PLUS PUJOL LLEIDA

Estadísticas acumuladas hasta la Jornada 22

TOTALES

	Par jug	Min jug	Puntos		Tiros de 3			Tiros de 2			Tiros libres			Rebotes		Asi efe	Balones		Tapones		Faltas					
			5i	Tot	Max	Con	Int	%	Con	Int	%	Con	Int	%	Ofe		Def	Tot	Rec	Per	Fav	Con	Mat	Com	Rec	Val
Alston, Derrick	22	592	20	247		0	0		95	209	45%	57	97	59%	56	81	137	19	26	39	26	12	7	64	75	261
Gianella, N.	22	563	18	261		9	38	24%	84	150	56%	66	96	69%	7	32	39	53	30	42	5	14	0	67	86	226
Yáñez, Nacho	22	550	10	242		33	90	37%	37	72	51%	69	87	79%	36	58	94	15	19	18	1	9	2	57	86	263
Angulo, Alberto	21	476	14	207		16	34	47%	60	123	49%	39	49	80%	11	26	37	36	32	24	1	8	0	22	40	208
Comas, Jaume	20	386	4	141		11	34	32%	35	91	38%	38	54	70%	4	26	30	45	25	31	2	6	0	53	59	117
Fernández, G.	20	327	0	141		17	43	40%	34	64	53%	22	33	67%	31	41	72	5	10	23	8	5	0	47	35	129
Ramos, Sergio	12	190	5	73		5	19	26%	13	28	46%	32	35	91%	8	28	36	2	2	11	0	4	0	22	26	70
Simpkins, D.	6	148	2	69		1	4	25%	26	51	51%	14	25	56%	16	15	31	5	4	14	3	4	7	13	20	62
Tamames, Berni	16	107	0	37		0	0		15	34	44%	7	12	58%	5	12	17	3	0	9	1	4	0	20	8	9
Jones, Alvin	6	93	6	18		0	0		6	16	38%	6	18	33%	10	18	28	1	8	10	6	1	3	10	17	35
Bordas, Ramón	1	14	0	1		0	0		0	1	0%	1	2	50%	0	1	1	0	0	1	0	1	0	2	4	0
Callejo, Dani	3	6	0	0		0	0		0	0		0	0		0	1	1	0	0	1	0	0	0	2	0	-1
López, Pau	1	2	0	0		0	1	0%	0	0		0	0		0	0	0	0	0	0	0	0	0	1	0	-2
B Bramlett, A.J.	16	483	16	134		0	2	0%	60	120	50%	14	52	27%	49	71	120	25	15	24	18	10	5	58	57	177
B Esteller, Roger	17	432	15	137		8	47	17%	44	90	49%	25	51	49%	15	29	44	30	14	22	2	6	1	43	48	93
B Arco, Salva	3	32	0	4		0	2	0%	2	6	33%	0	2	0%	2	1	3	0	3	1	0	1	0	5	2	-3
Datos de Equipo	22			0		0	0		0	0		0	0		31	38	69	0	6	15	0	0	0	4	4	60
Totales		4400		1712		100	314	32%	511	1055	48%	390	613	64%	281	478	759	240	194	285	73	85	25	490	567	1704

PROMEDIOS

	Par jug	Min jug	Puntos		Tiros de 3			Tiros de 2			Tiros libres			Rebotes		Asi efe	Balones		Tapones		Faltas					
			5i	Tot	Max	Con	Int	%	Con	Int	%	Con	Int	%	Ofe		Def	Tot	Rec	Per	Fav	Con	Mat	Com	Rec	Val
Alston, Derrick	22	27	20	11.2		0	0		4.3	9.5	45%	2.6	4.4	59%	2.5	3.7	6.2	0.9	1.2	1.8	1.2	0.5	0.3	2.9	3.4	11.9
Gianella, N.	22	26	18	11.9		0.4	1.7	24%	3.8	6.8	56%	3	4.4	69%	0.3	1.5	1.8	2.4	1.4	1.9	0.2	0.6	0	3	3.9	10.3
Yáñez, Nacho	22	25	10	11		1.5	4.1	37%	1.7	3.3	51%	3.1	4	79%	1.6	2.6	4.3	0.7	0.9	0.8	0	0.4	0.1	2.6	3.9	12
Angulo, Alberto	21	23	14	9.9		0.8	1.6	47%	2.9	5.9	49%	1.9	2.3	80%	0.5	1.2	1.8	1.7	1.5	1.1	0	0.4	0	1	1.9	9.9
Comas, Jaume	20	19	4	7.1		0.6	1.7	32%	1.8	4.6	38%	1.9	2.7	70%	0.2	1.3	1.5	2.3	1.3	1.6	0.1	0.3	0	2.7	3	5.9
Fernández, G.	20	16	0	7.1		0.9	2.2	40%	1.7	3.2	53%	1.1	1.7	67%	1.6	2.1	3.6	0.3	0.5	1.2	0.4	0.3	0	2.4	1.8	6.5
Ramos, Sergio	12	16	5	6.1		0.4	1.6	26%	1.1	2.3	46%	2.7	2.9	91%	0.7	2.3	3	0.2	0.2	0.9	0	0.3	0	1.8	2.2	5.8
Simpkins, D.	6	25	2	11.5		0.2	0.7	25%	4.3	8.5	51%	2.3	4.2	56%	2.7	2.5	5.2	0.8	0.7	2.3	0.5	0.7	1.2	2.2	3.3	10.3
Tamames, Berni	16	7	0	2.3		0	0		0.9	2.1	44%	0.4	0.8	58%	0.3	0.8	1.1	0.2	0	0.6	0.1	0.3	0	1.3	0.5	0.6
Jones, Alvin	6	16	6	3		0	0		1	2.7	38%	1	3	33%	1.7	3	4.7	0.2	1.3	1.7	1	0.2	0.5	1.7	2.8	5.8
Bordas, Ramón	1	14	0	1		0	0		0	1	0%	1	2	50%	0	1	1	0	0	1	0	1	0	2	4	0
Callejo, Dani	3	2	0	0		0	0		0	0		0	0		0	0.3	0.3	0.3	0	0.3	0	0	0	0.7	0	-0.3
López, Pau	1	2	0	0		0	1	0%	0	0		0	0		0	0	0	0	0	0	0	0	0	1	0	-2
B Bramlett, A.J.	16	30	16	8.4		0	0.1	0%	3.8	7.5	50%	0.9	3.3	27%	3.1	4.4	7.5	1.6	0.9	1.5	1.1	0.6	0.3	3.6	3.6	11.1
B Esteller, Roger	17	25	15	8.1		0.5	2.8	17%	2.6	5.3	49%	1.5	3	49%	0.9	1.7	2.6	1.8	0.8	1.3	0.1	0.4	0.1	2.5	2.8	5.5
B Arco, Salva	3	11	0	1.3		0	0.7	0%	0.7	2	33%	0	0.7	0%	0.7	0.3	1	0	1	0.3	0	0.3	0	1.7	0.7	-1
Datos de Equipo	22			0		0	0		1.4	1.7	3.1				1.4	1.7	3.1		0.3	0.7				0.2	0.2	2.7
Totales		200		77.8		4.5	14.3	32%	23.2	48	48%	17.7	27.9	64%	12.8	21.7	34.5	10.9	8.8	13	3.3	3.9	1.1	12.2	32.5	87.5

REAL MADRID

Estadísticas acumuladas hasta la Jornada 22

TOTALES

	Par jug	Min jug	Puntos		Tiros de 3			Tiros de 2			Tiros libres			Rebotes		Asi efe	Balones		Tapones		Faltas					
			5i	Tot	Max	Con	Int	%	Con	Int	%	Con	Int	%	Ofe		Def	Tot	Rec	Per	Fav	Con	Mat	Com	Rec	Val
Bullock, Louis	22	629	14	391		43	115	37%	81	157	52%	100	119	84%	13	53	66	70	34	43	2	9	0	57	113	400
Sonko, Mous	22	525	13	168		22	52	42%	33	63	52%	36	46	78%	9	36	45	54	22	27	8	8	2	59	49	182
Reyes, Felipe	22	516	18	211		0	0		82	152	54%	47	96	49%	55	89	144	18	26	32	14	11	7	80	98	269
Gélabale, M.	22	474	16	138		6	20	30%	47	79	59%	26	32	81%	29	46	75	26	11	22	16	6	20	73	32	145
Herreros, A.	21	434	6	165		36	85	42%	19	46	41%	19	26	73%	16	31	47	21	12	16	5	5	0	36	36	146
Bennett, Elmer	15	425	14	158		30	73	41%	22	44	50%	24	32	75%	4	31	35	56	23	26	1	1	0	37	35	171
Fotsis, Antonis	18	338	8	164		18	43	42%	44	74	59%	22	30	73%	28	50	78	11	13	26	14	2	10	40	23	172
Burke, Pat	19	330	12	121		0	1	0%	50	106	47%	21	32	66%	31	54	85	8	7	19	12	5	17	40	28	129
Hervelle, Axel	16	285	3	102		6	24	25%	26	52	50%	32	48	67%	36	49	85	5	14	17	9	3	5	52	40	123
Bueno, Antonio	19	236	3	117		0	0		43	87	49%	31	34	91%	21	29	50	3	4	17	13	2	2	32	31	120
Stojic, Mario	15	151	2	36		5	23	22%	8	12	67%	5	9	56%	4	14	18	6	6	9	1	1	1	23	10	18
Antelo, J. A.	3	9	0	0		0	1	0%	0	1	0%	0	0		1	2	3	0	0	0	0	1	0	1	0	-1
Muñoz, Daniel	1	3	0	0		0	1	0%	0	0		0	0		0	0	0	1	0	3	0	0	0	1	0	-4
Aspe, Alberto	1	1	0	0		0	0		0	1	0%	0	0		0	0	0	0	1	0	0	0	0	1	0	-1
B Bell, Troy	2	44	1	6		0	7	0%	3	12	25%	0	2	0%	0	2	2	3	2	5	2	2	0	8	3	-15
Datos de Equipo	22			0		0	0		0	0		0	0		31	30	61	0	10	17	0	0	0	0	4	58
Totales		4400		1777		166	445	37%	458	886	52%	363	506	72%	278	516	794	282	185	279	97	56	64	540	502	1912

PROMEDIOS

	Par jug	Min jug	Puntos		Tiros de 3			Tiros de 2			Tiros libres			Rebotes		Asi efe	Balones		Tapones		Faltas					
			5i	Tot	Max	Con	Int	%	Con	Int	%	Con	Int	%	Ofe		Def	Tot	Rec	Per	Fav	Con	Mat	Com	Rec	Val
Bullock, Louis	22	29	14	17.8		2	5.2	37%	3.7	7.1	52%	4.5	5.4	84%	0.6	2.4	3	3.2	1.5	2	0.1	0.4	0	2.6	5.1	18.2
Sonko, Mous	22	24	13	7.6		1	2.4	42%	1.5	2.9	52%	1.6	2.1	78%	0.4	1.6	2	2.5	1	1.2	0.4	0.4	0.1	2.7	2.2	8.3
Reyes, Felipe	22	23	18	9.6		0	0		3.7	6.9	54%	2.1	4.4	49%												

RICOH MANRESA

Estadísticas acumuladas hasta la Jornada 22

TOTALES

	Par jug	Min jug	Si	Puntos		Tiros de 3		Tiros de 2		Tiros libres		Rebotes			Asi	Balones		Tapones		Faltas						
				Tot	Max	Con	Int	%	Con	Int	%	Con	Int	%	Ofe	Def	Tot	efe	Rec	Per	Fav	Con	Mat	Com	Rec	Val
Oliver, Albert	22	658	22	235	33	100	33%	44	86	51%	48	63	76%	26	62	88	88	20	36	4	8	0	62	68	273	
Ricci, Phil	21	603	21	281	9	23	39%	100	179	56%	54	88	61%	46	70	116	13	17	37	32	10	16	60	80	305	
Laviña, Ferran	21	556	21	205	29	88	33%	36	80	45%	46	59	78%	6	35	41	37	15	43	2	8	1	56	71	148	
Martínez, Rafa	22	553	5	237	22	53	42%	46	71	65%	79	95	83%	13	35	48	26	16	29	6	6	0	52	98	272	
Espil, Juan	22	505	3	256	51	132	39%	25	52	48%	53	54	98%	2	26	28	39	15	29	2	5	0	55	39	181	
Esmoris, J.R.	21	254	1	52	6	24	25%	12	27	44%	10	10	100%	7	36	43	10	2	17	5	3	0	43	7	23	
Bravo, César	19	253	12	58	10	19	53%	8	24	33%	12	15	80%	6	28	34	11	8	8	1	1	0	40	23	58	
Rubio, Guillem	18	244	2	81	1	5	20%	24	42	57%	30	43	70%	10	34	44	3	10	20	0	3	0	36	35	79	
Elliott, Rodney	3	86	2	32	5	17	29%	7	12	58%	3	4	75%	3	7	10	1	0	4	2	1	0	11	4	15	
Feliu, Miquel	9	80	0	21	3	12	25%	4	8	50%	4	6	67%	4	12	16	2	0	3	2	1	0	11	5	16	
Miller, Danny	2	37	2	11	3	4	75%	1	5	20%	0	0	0	0	7	7	0	0	0	1	0	0	5	1	10	
B Williams, H.	18	540	18	254	9	26	35%	82	144	57%	63	72	88%	35	103	138	38	21	43	26	8	0	62	88	364	
B Schmidt, Casey	2	29	1	3	1	1	100%	0	2	0%	0	0	0	0	6	6	1	0	2	0	1	0	1	1	5	
B Riu, Eduard	1	0	0	0	0	0	0	0	0	0	0	0	0	0	0	0	0	0	0	0	0	0	0	0	0	0
Datos de Equipo	22																									
Totales		4400		1726		182	504	36%	389	732	53%	402	509	79%	190	496	686	269	133	279	83	55	17	495	523	1819

PROMEDIOS

	Par jug	Min jug	Si	Puntos		Tiros de 3		Tiros de 2		Tiros libres		Rebotes			Asi	Balones		Tapones		Faltas						
				Tot	Max	Con	Int	%	Con	Int	%	Con	Int	%	Ofe	Def	Tot	efe	Rec	Per	Fav	Con	Mat	Com	Rec	Val
Oliver, Albert	22	30	22	10.7	1.5	4.5	33%	2	3.9	51%	2.2	2.9	76%	1.2	2.8	4	4	0.9	1.6	0.2	0.4	0	2.8	3.1	12.4	
Ricci, Phil	21	29	21	13.4	0.4	1.1	39%	4.8	8.5	56%	2.6	4.2	61%	2.2	3.3	5.5	0.6	0.8	1.8	1.5	0.5	0.8	2.9	3.8	14.5	
Laviña, Ferran	21	26	21	9.8	1.4	4.2	33%	1.7	3.8	45%	2.2	2.8	78%	0.3	1.7	2	1.8	0.7	2	0.1	0.4	0	2.7	3.4	7	
Martínez, Rafa	22	25	5	10.8	1	2.4	42%	2.1	3.2	65%	3.6	4.3	83%	0.6	1.6	2.2	1.2	0.7	1.3	0.3	0.3	0	2.4	4.5	12.4	
Espil, Juan	22	23	3	11.6	2.3	6	39%	1.1	2.4	48%	2.4	2.5	98%	0.1	1.2	1.3	1.8	0.7	1.3	0.1	0.2	0	2.5	1.8	8.2	
Esmoris, J.R.	21	12	1	2.5	0.3	1.1	25%	0.6	1.3	44%	0.5	0.5	100%	0.3	1.7	2	0.5	0.1	0.8	0.2	0.1	0	2	0.3	3.1	
Bravo, César	19	13	12	3.1	0.5	1	53%	0.4	1.3	33%	0.6	0.8	80%	0.3	1.5	1.8	0.6	0.4	0.4	0.1	0.1	0	2.1	1.2	1.1	
Rubio, Guillem	18	14	2	4.5	0.1	0.3	20%	1.3	2.3	57%	1.7	2.4	70%	0.6	1.9	2.4	0.2	0.6	1.1	0	0.2	0	2	1.9	4.4	
Elliott, Rodney	3	29	2	10.7	1.7	5.7	29%	2.3	4	58%	1	1.3	75%	1	2.3	3.3	0.3	0	1.3	0.7	0.3	0	3.7	1.3	5	
Feliu, Miquel	9	9	0	2.3	0.3	1.3	25%	0.4	0.9	50%	0.4	0.7	67%	0.4	1.3	1.8	0.2	0	0.3	0.2	0.1	0	1.2	0.6	1.8	
Miller, Danny	2	19	2	5.5	1.5	2	75%	0.5	2.5	20%	0	0	0	0	3.5	3.5	0	0	0	0	0	2.5	0.5	5		
B Williams, H.	18	30	18	14.1	0.5	1.4	35%	4.6	8	57%	3.5	4	88%	1.9	5.7	7.7	2.1	1.2	2.4	1.4	0.4	0	3.4	4.9	20.2	
B Schmidt, Casey	2	14	1	1.5	0.5	0.5	100%	0	1	0%	0	0	0	0	3	3	0.5	0	1	0	0.5	0	0.5	0.5	2.5	
B Riu, Eduard	1	0	0	0	0	0	0	0	0	0	0	0	0	0	0	0	0	0	0	0	0	0	0	0	0	0
Datos de Equipo	22																									
Totales		200		78.5		8.322	2.9	36%	17.733	3.3	53%	18.323	1.1	79%	8.6	22.531	212	2	6	12	7	3.8	2.5	0.822	523	882.7

TAU CERAMICA

Estadísticas acumuladas hasta la Jornada 22

TOTALES

	Par jug	Min jug	Si	Puntos		Tiros de 3		Tiros de 2		Tiros libres		Rebotes			Asi	Balones		Tapones		Faltas						
				Tot	Max	Con	Int	%	Con	Int	%	Con	Int	%	Ofe	Def	Tot	efe	Rec	Per	Fav	Con	Mat	Com	Rec	Val
Calderón, J.M.	21	690	21	320	30	63	48%	79	138	57%	72	84	86%	18	41	59	73	31	33	1	6	2	45	80	376	
Scola, Luis	22	642	17	385	0	1	0%	159	266	60%	67	104	64%	60	107	167	49	37	41	22	10	8	79	99	484	
Vidal, Sergi	21	568	15	204	22	57	39%	45	77	58%	48	60	80%	8	62	70	48	31	30	3	4	5	27	64	280	
Macijauskas, A.	20	495	7	294	44	109	40%	48	93	52%	66	72	92%	6	27	33	32	17	32	5	6	0	52	79	254	
David, Kornel	20	484	12	183	1	3	33%	75	137	55%	30	40	75%	27	49	76	29	14	25	12	1	15	54	39	199	
Hansen, Travis	18	313	11	128	23	48	48%	26	54	48%	7	11	64%	24	28	52	11	10	18	4	1	4	50	15	94	
Splitter, Tiago	18	299	2	137	0	2	0%	46	93	49%	45	68	66%	31	40	71	15	11	13	13	7	8	54	48	149	
Betts, Andrew	17	294	13	97	0	0	0	32	76	42%	33	50	66%	29	34	63	10	11	17	11	4	3	47	44	107	
Conley, Robert	14	261	9	100	10	33	30%	25	53	47%	20	33	61%	15	25	40	29	14	15	1	8	3	31	37	103	
Prigioni, Pablo	15	177	0	42	5	18	28%	10	15	67%	7	11	64%	6	12	18	33	13	9	0	1	1	29	8	53	
Gabini, Roberto	12	146	2	45	8	22	36%	10	27	37%	1	4	25%	4	16	20	12	1	8	1	1	0	34	5	7	
B Quintero, Omar	8	55	1	22	1	3	33%	7	16	44%	5	7	71%	2	1	3	2	3	1	0	4	0	7	6	11	
B Santamaría, Jon	1	1	0	0	0	0	0	0	0	0	0	0	0	0	0	0	0	0	0	0	0	0	0	0	0	0
Datos de Equipo	22																									
Totales		4425		1957		144	359	40%	562	1045	54%	401	544	74%	256	488	744	343	200	246	73	53	49	510	529	2196

PROMEDIOS

	Par jug	Min jug	Si	Puntos		Tiros de 3		Tiros de 2		Tiros libres		Rebotes			Asi	Balones		Tapones		Faltas					
				Tot	Max	Con	Int	%	Con	Int	%	Con	Int	%	Ofe	Def	Tot	efe	Rec	Per	Fav	Con	Mat	Com	Rec
Calderón, J.M.	21	33	21	15.2	1.4	3	48%	3.8	6.6	57%	3.4	4	86%	0.9	2	2.8	3.5	1.5	1.6	0	0.3	0.1	2.1	3.8	17.9
Scola, Luis	22	29	17	17.5	0	0	0%	7.2	12.1	60%	3	4.7	64%	2.7	4.9	7.6	2.2	1.7	1.9	1	0.5	0.4	3.6	4.5	22
Vidal, Sergi	21	27	15	9.7	1	2.7	39%	2.1	3.7	58%	2.3	2.9	80%	0.4	3	3.3	2.3	1.5	1.4	0.1	0.2	0.2	1.3	3	13.3
Macijauskas, A.	20	25	7	14.7	2.2	5.5	40%	2.4	4.7	52%	3.3	3.6	92%	0.3	1.4	1.7	1.6	0.9	1.6	0.3	0.3	0	2.6	4	12.7
David, Kornel	20	24	12	9.2	0.1	0.2	33%	3.8	6.9	55%	1.5	2	75%	1.4	2.5	3.8	1.5	0.7	1.3	0.6	0.1	0.8	2.7	2	10
Hansen, Travis	18	17	11	7.1	1.3	2.7	48%	1.4	3	48%	0.4	0.6	64%	1.3	1.6	2.9	0.6	0.6	1	0.2	0.1	0.2	2.8	0.8	5.2
Splitter, Tiago	18	17	2	7.6	0	0	0%	2.6	5.2	49%	2.5	3.8	66%	1.7	2.2	3.9	0.8	0.6	0.7	0.7	0.4	0.4	3	2.7	8.3
Betts, Andrew	17	17	13	5.7	0	0	0	1.9	4.5	42%</															

SERVICIO DE ESTADÍSTICAS ACB

UNELCO TENERIFE

Estadísticas acumuladas hasta la Jornada 22

TOTALES

	Par		Min		Puntos		Tiros de 3		Tiros de 2		Tiros libres		Rebotes		Asi	Balones		Tapones		Faltas						
	jug	jug	5i	Tot	Max	Con	Int	%	Con	Int	%	Con	Int	%	Ofe	Def	Tot	efe	Rec	Per	Fav	Con	Mat	Com	Rec	Val
Lábaque, Bruno	22	545	17	131		20	69	29%	25	46	54%	21	30	70%	17	37	54	54	48	24	0	4	0	64	43	159
Racca, Jorge	22	539	18	225		40	96	42%	38	84	45%	29	35	83%	9	32	41	10	10	16	0	9	0	45	27	135
Sims, Lewis	22	474	9	231		22	77	29%	69	154	45%	27	38	71%	29	55	84	6	22	33	4	12	2	50	43	144
Hopkins, B.	14	415	13	178		1	4	25%	66	140	47%	43	63	68%	39	58	97	17	14	44	2	10	0	49	72	180
Sánchez, Diego	22	319	9	106		16	47	34%	24	57	42%	10	13	77%	16	30	46	18	12	28	3	5	2	51	32	66
Griffith, R.	11	312	11	82		0	0		34	69	49%	14	37	38%	33	65	98	13	5	18	10	2	6	33	37	134
Robles, Pedro	21	294	2	112		13	33	39%	20	60	33%	33	40	83%	4	9	13	14	8	22	1	8	0	37	33	47
Barry, Scooter	13	220	2	46		4	15	27%	11	28	39%	12	18	67%	4	8	12	31	11	24	0	3	0	33	22	28
Toledo, S.	19	173	0	80		11	24	46%	20	34	59%	7	12	58%	20	30	50	2	4	8	4	3	4	13	13	97
Rodríguez, Iván	10	111	2	35		3	11	27%	8	21	38%	10	13	77%	3	7	10	9	6	7	1	1	0	14	13	28
Traina, Brad	3	48	0	26		4	15	27%	5	7	71%	4	4	100%	1	2	3	2	2	1	1	1	1	9	8	18
B Sellers, Rod	19	547	18	191		1	2	50%	73	157	46%	42	65	65%	49	83	132	17	12	29	9	10	2	57	82	239
B Palladino, L.	17	300	6	86		19	52	37%	11	27	41%	7	8	88%	7	21	28	13	5	26	0	3	0	18	20	55
B Bogojevic, V.	9	104	3	19		4	17	24%	3	9	33%	1	2	50%	0	9	9	6	1	11	0	2	0	11	5	-4
Datos de Equipo	22			0		0	0		0	0		0	0		32	32	64	0	9	19	0	0	0	3	4	55
Totales		4400		1548		158	462	34%	407	893	46%	260	378	69%	263	478	741	212	169	310	35	73	17	487	454	1381

PROMEDIOS

	Par		Min		Puntos		Tiros de 3		Tiros de 2		Tiros libres		Rebotes		Asi	Balones		Tapones		Faltas						
	jug	jug	5i	Tot	Max	Con	Int	%	Con	Int	%	Con	Int	%	Ofe	Def	Tot	efe	Rec	Per	Fav	Con	Mat	Com	Rec	Val
Lábaque, Bruno	22	25	17	6		0.9	3.1	29%	1.1	2.1	54%	1	1.4	70%	0.8	1.7	2.5	2.5	2.2	1.1	0	0.2	0	2.9	2	7.2
Racca, Jorge	22	25	18	10.2		1.8	4.4	42%	1.7	3.8	45%	1.3	1.6	83%	0.4	1.5	1.9	0.5	0.5	0.7	0	0.4	0	2	1.2	6.1
Sims, Lewis	22	22	9	10.5		1	3.5	29%	3.1	7	45%	1.2	1.7	71%	1.3	2.5	3.8	0.3	1	1.5	0.2	0.5	0.1	2.3	2	6.5
Hopkins, B.	14	30	13	12.7		0.1	0.3	25%	4.7	10	47%	3.1	4.5	68%	2.8	4.1	6.9	1.2	1	3.1	0.1	0.7	0	3.5	5.1	12.9
Sánchez, Diego	22	14	9	4.8		0.7	2.1	34%	1.1	2.6	42%	0.5	0.6	77%	0.7	1.4	2.1	0.8	0.5	1.3	0.1	0.2	0.1	2.3	1.5	3
Griffith, R.	11	28	11	7.5		0	0		3.1	6.3	49%	1.3	3.4	38%	3	5.9	8.9	1.2	0.5	1.6	0.9	0.2	0.5	3	3.4	12.2
Robles, Pedro	21	14	2	5.3		0.6	1.6	39%	1	2.9	33%	1.6	1.9	83%	0.2	0.4	0.6	0.7	0.4	1	0	0.4	0	1.8	1.6	2.2
Barry, Scooter	13	17	2	3.5		0.3	1.2	27%	0.8	2.2	39%	0.9	1.4	67%	0.3	0.6	0.9	2.4	0.8	1.8	0	0.2	0	2.5	1.7	2.2
Toledo, S.	19	9	0	4.2		0.6	1.3	46%	1.1	1.8	59%	0.4	0.6	58%	1.1	1.6	2.6	0.1	0.2	0.4	0.2	0.2	0.2	0.7	0.7	5.1
Rodríguez, Iván	10	11	2	3.5		0.3	1.1	27%	0.8	2.1	38%	1	1.3	77%	0.3	0.7	1	0.9	0.6	0.7	0.1	0.1	0	1.4	1.3	2.8
Traina, Brad	3	16	0	8.7		1.3	5	27%	1.7	2.3	71%	1.3	1.3	100%	0.3	0.7	1	0.7	0.7	0.3	0.3	0.3	0.3	2.7	6	
B Sellers, Rod	19	29	18	10.1		0.1	0.1	50%	3.8	8.3	46%	2.2	3.4	65%	2.6	4.4	6.9	0.9	0.6	1.5	0.5	0.5	0.1	3	4.3	12.6
B Palladino, L.	17	18	6	5.1		1.1	3.1	37%	0.6	1.6	41%	0.4	0.5	88%	0.4	1.2	1.6	0.8	0.3	1.5	0	0.2	0	1.1	1.2	3.2
B Bogojevic, V.	9	12	3	2.1		0.4	1.9	24%	0.3	1	33%	0.1	0.2	50%	0	1	1	0.7	0.1	1.2	0	0.2	0	1.2	0.6	-0.4
Datos de Equipo	22			70.4		7.2	21	34%	18.5	40.6	46%	11.8	17.2	69%	12	21.7	33.7	9.6	7.7	14.1	1.6	3.3	0.8	22.2	120.6	62.8
Totales		200		70.4		7.2	21	34%	18.5	40.6	46%	11.8	17.2	69%	12	21.7	33.7	9.6	7.7	14.1	1.6	3.3	0.8	22.2	120.6	62.8

UNICAJA

Estadísticas acumuladas hasta la Jornada 22

TOTALES

	Par		Min		Puntos		Tiros de 3		Tiros de 2		Tiros libres		Rebotes		Asi	Balones		Tapones		Faltas						
	jug	jug	5i	Tot	Max	Con	Int	%	Con	Int	%	Con	Int	%	Ofe	Def	Tot	efe	Rec	Per	Fav	Con	Mat	Com	Rec	Val
Garbajosa, J.	21	641	15	301		36	83	43%	65	124	52%	63	75	84%	36	107	143	56	24	29	8	8	1	59	98	416
Bremer, J.R.	22	601	20	302		39	97	40%	64	126	51%	57	74	77%	8	55	63	49	26	41	1	7	0	53	81	284
Vázquez, Fran	22	519	20	232		0	0		98	160	61%	36	58	62%	46	71	117	6	14	22	35	3	38	64	46	277
Cabezas, Carlos	22	504	16	177		22	43	51%	42	68	62%	27	40	68%	13	26	39	43	18	28	0	4	0	43	50	192
Rodríguez, Bern	20	429	2	169		13	61	21%	45	59	76%	40	46	87%	10	27	37	40	20	35	3	1	0	61	44	148
Risacher, S.	20	419	15	159		23	60	38%	39	66	59%	12	17	71%	12	35	47	19	10	25	5	0	4	47	29	128
Herrmann, w.	21	352	6	167		21	42	50%	35	79	44%	34	47	72%	14	40	54	15	5	16	3	11	4	22	51	168
Sánchez, Pepe	17	334	6	79		11	34	32%	20	55	36%	6	15	40%	7	41	48	38	12	25	1	6	0	52	21	49
Pietrus, F.	22	333	9	78		7	22	32%	18	33	55%	21	29	72%	27	46	73	13	7	16	12	1	4	65	31	94
Tabak, Zan	4	55	0	25		0	0		12	25	48%	1	2	50%	4	6	10	1	3	4	2	1	1	11	2	13
Lázaro, Jesús	5	50	0	13		0	3	0%	5	5	100%	3	4	75%	1	1	2	9	2	2	0	0	0	4	2	18
Ermolinski, P.	4	6	0	1		0	0		0	2	0%	1	2	50%	0	0	0	1	0	0	0	0	0	0	1	0
B Berzins, K.	1	2	0	2		0	1	0%	1	2	50%	0	0		0	0	0	0	0	0	0	0	0	1	0	-1
B Einikis, G.	10	127	1	58		4	6	67%	20	34	59%	6	14	43%	7	14	21	2	2	8	3	1	0	22	14	45
B Rooks, Sean	3	54	0	20		0	0		5	10	50%	10	12	83%	6	13	19	0	4	5	6	0	1	9	8	36
Datos de Equipo	22			0		0	0		0	0		0	0		21	41	62	0	10	14	0	0	0	3	4	59
Totales		4425		1783		176	452	39%	469	848	55%	317	435	73%	212	523	735	292	157	270	79	43	53	516	482	1926

PROMEDIOS

	Par		Min		Puntos		Tiros de 3		Tiros de 2		Tiros libres		Rebotes		Asi	Balones		Tapones		Faltas						
	jug	jug	5i	Tot	Max	Con	Int	%	Con	Int	%	Con	Int	%	Ofe	Def	Tot	efe	Rec	Per	Fav	Con	Mat	Com	Rec	Val
Garbajosa, J.	21	31	15	14.3		1.7	4	43%	3.1	5.9	52%	3	3.6	84%	1.7	5.1	6.8	2.7	1.1	1.4	0.4	0.4	0	2.8	4.7	19.8
Bremer, J.R.	22	27	20	13.7		1.8	4.4	40%	2.9	5.7	51%	2.6	3.4	77%	0.4	2.5	2.9	2.2	1.2	1.9	0	0.3	0	2.4	3.7	12.9
Vázquez, Fran	22	24	20	10.5		0	0		4.5	7.3	61%	1.6	2.6	62%	2.1	3.2	5.3	0.3	0.6	1	1.6	0.1	1.7	2.9	2.1	12.6
Cabezas, Carlos	22	23	16	8		1	2	51%	1.9	3.1	62%	1.2	1.8	68%	0.6	1.2	1.8	2	0.8	1.3	0	0.2	0	2	2.3	8.7
Rodríguez, Bern	20	21	2	8.5		0.7	3.1	21%	2.3	3	76%	2	2.3	87%	0.5	1.4	1.9	2	1	1.8	0.2	0.1	0	3.1	2.2	7

PROXIMAS JORNADAS

ACB

Jornada

23

WINTERTHUR F.C. BARCELONA - ADECCO ESTUDIANTES	Domingo	06-03-2005	19.00 h.	La2
LAGUN ARO BILBAO BASKET - C.B. GRANADA	Sábado	05-03-2005	19.00 h.	VOCENTO 1
CASADEMONT GIRONA - UNICAJA	Domingo	06-03-2005	19.00 h.	VOCENTO 2
PLUS PUJOL LLEIDA - LECHE RIO	Sábado	05-03-2005	20.45 h.	-
REAL MADRID - GRAN CANARIA	Domingo	06-03-2005	12.30 h.	TM
RICOH MANRESA - FORUM VALLADOLID	Domingo	06-03-2005	19.00 h.	-
ETOSA ALICANTE - CAJA SAN FERNANDO	Domingo	06-03-2005	18.00 h.	VOCENTO 3
UNELCO TENERIFE - TAU CERAMICA	Domingo	06-03-2005	12.00 (Ins)	TVC
PAMESA VALENCIA - DKV JOVENTUT	Domingo	06-03-2005	12.30 h.	PT2 C33

AUTONOMICAS: Canal 33 (C33) - TeleMadrid (TM) - TV Canaria TVC) - Punt 2 (PT2)

VOCENTO 1: Bilbovisión - Teleideal Granada - Teledonosti / KTB Guipúzcoa

VOCENTO 2: Canal Málaga - Onda 6 TV Madrid - Canal 8 DM Santander - Telefrontera Badajoz - TVR Rioja - RTVA Aragón

VOCENTO 3: Alava 7 Vitoria - Castilla León TV (18 Tvs) - Sevilla TV - LP Te Va Valencia- Canal 6 Murcia - Canal 10 Gijón

PRECEDENTES JORNADA 23	Precedentes del partido	Victorias locales (última)	Victorias visitantes (última)
WINTERTHUR F.C. BARCELONA - ADECCO ESTUDIANTES	62	53 (13/06/2004)	9 (10/03/2001)
LAGUN ARO BILBAO BASKET - C.B. GRANADA	INEDITO	INEDITO	INEDITO
CASADEMONT GIRONA - UNICAJA	15	7 (26/10/2003)	8 (15/12/2002)
PLUS PUJOL LLEIDA - LECHE RIO	3	1 (07/04/2002)	2 (06/12/2003)
REAL MADRID - GRAN CANARIA	12	9 (14/04/2002)	3 (07/03/2004)
RICOH MANRESA - FORUM VALLADOLID	20	13 (14/12/2003)	7 (25/09/1994)
ETOSA ALICANTE - CAJA SAN FERNANDO	3	3 (23/10/2003)	0
UNELCO TENERIFE - TAU CERAMICA	1	1 (11/01/2004)	0
PAMESA VALENCIA - DKV JOVENTUT	15	10 (22/02/2004)	5 (21/02/2002)



Servicio de Radio ACB

Información (93) 417.24.04
RDSI (93) 254.02.65

Para recibir los cortes de voz en formato MP3 a través de correo electrónico contactar con : jcerda@liga-acb.es

ACB.COM

Toda la información del baloncesto en la red

