

Noticias

ACB



AÑO XVI - 11 Abril 2005. Departamento ACB Data
Internet : ACB.com

Nº 550

TEMPORADA
2004-2005

JORNADA
28

I N D I C E

Jugador de la Semana	2
Resultados y Clasificaciones	3
Topes de la competición	4
Cuadro de resultados	5
Máximos anotadores	5
Clasificaciones Individuales	6-7
Series	8
Clasificaciones de Equipo	8-9
Fichas Partidos Jornada 28	10-14
Estadísticas acumuladas	15-23
Precedentes y Próximas Jornadas	24



Patrocinador Oficial ACB

JUGADOR DE LA SEMANA

Igor RAKOCEVIC (Pamesa Valencia)

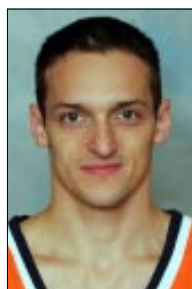

Igor Rakocevic ha protagonizado la actuación más destacada de la 28ª jornada al conseguir 28 puntos (1/3 de tres, 7/10 de dos y 11/13 t.l.), capturar 4 rebotes, dar 5 asistencias, recuperar 3 balones y provocar 11 faltas personales, para una valoración total de 42 puntos. Para el jugador serbio ésta es su cuarta nominación como mejor **Jugador de la Semana** en la ACB.

Igor Rakocevic es un escolta de 1,91 m., nacido el 29/03/78 en Belgrado (Serbia y Montenegro). Formado en las categorías inferiores del Estrella Roja, fue en este equipo en el que comenzó su carrera como profesional. Tras cuatro temporadas, ficha en la campaña 2000/2001 por el Buducnost. Elegido por los Minnesota Timberwolves en la 2ª ronda del draft de la NBA '02 (nº 51), el 10/09/2002 firma por este equipo. El 07/05/2003, después de jugar 42 partidos, es cortado, volviendo a su país y al que era su equipo de siempre, el Estrella Roja, con el que disputa la temporada 2003/04. El pasado verano ficha por el Pamesa Valencia. Rakocevic ha sido campeón de liga y copa yugoslavas en dos ocasiones, tanto con el Estrella Roja, como con el Buducnost. Como internacional, logró con la selección yugoslava la medalla de Oro en el Campeonato del Mundo de Indianápolis '02 y en el Campeonato de Europa de Turquía '01.

..... flashes flashes flashes flashes

- El Real Madrid sigue firme en el liderato tras doblegar al Caja San Fernando en un encuentro muy disputado en el que tuvo un papel protagonista **Louis Bullock**. El estadounidense anotó 33 puntos y se fue hasta los 38 de valoración. En el conjunto sevillano **Lou Roe** fue el mejor con 21 puntos y 12 rebotes.
- El Plus Pujol Lleida sigue con opciones de permanencia al sumar una importante victoria ante el Lagun Aro Bilbao Basket. En este encuentro, **A.J. Bramlett** fue el jugador más destacado al conseguir 30 puntos de valoración, tras anotar 14 pts, capturar 7 rebotes y dar 5 asistencias.
- El Casademont Girona logró una importantísima victoria, vital para la permanencia, ante el Unelco Tenerife. Los 23 puntos de **Terrell Myers** fueron claves en este triunfo.
- El TAU Cerámica pasó como un ciclón por la cancha del Leche Río. **Scola** (17 puntos), **Hansen** (17) y **Macijauskas** (19) fueron los líderes del ataque basketista.

Jugador Nacional de la Semana Fran VÁZQUEZ (Unicaja)



La nominación reservada para los jugadores formados en nuestro país ha sido esta jornada para **Fran Vázquez**. El pívot del Unicaja logró 15 puntos (1/2 T.3, 4/5 T.2., 4/6 T.L.), capturó 12 rebotes, colocó 4 tapones y provocó 3 faltas personales, para lograr un total de 29 p.v.

(1) p.v. = Puntos de Valoración.

Fórmula= +[Puntos+Reb.+Asist.+Rec.+FP rec.+Tap.] - [T. fallados+Pérd.+Tap. Rec.+FP]

VALORACIONES PARA LA JORNADA 27

JUGADOR	VAL	Pts.	Reb.	Asi.	Rec.	Per.	FPe.	FPr.	Tap.	TaR	T3p.	T2p.	T1p.
RAKOCEVIC, IGOR	42	28	4	5	3	1	2	11	0	0	1/2	7/10	11/13
BULLOCK, LOUIS	38	33	6	4	2	4	2	8	0	1	2/5	9/13	9/10
ROE, LOU	34	21	12	1	1	1	1	7	2	0	1/4	6/10	6/7
BRAMLETT, A.J.	30	14	7	5	5	1	1	4	4	0	0/0	6/11	2/4
VÁZQUEZ, FRAN	29	15	12	0	0	1	0	3	4	0	1/2	4/5	4/6
PECILE, ANDREA	29	21	3	3	6	3	2	10	0	2	2/5	3/7	9/9
COMAS, JAUME	28	24	1	4	0	2	3	5	0	0	2/2	5/5	8/9
CLANCY S.	27	20	11	0	0	0	4	7	1	0	0/0	7/11	6/10
JIMÉNEZ, CARLOS	26	13	9	3	0	1	3	7	0	0	1/2	4/5	2/2
SCOLA, LUIS	26	17	2	4	0	0	1	4	1	0	0/0	6/7	5/5
LANG, KRIS	26	15	11	0	1	2	1	3	2	0	0/0	7/9	1/2
HAMILTON, V.	25	7	13	2	1	2	4	3	8	0	0/0	2/4	3/4
ITURBE, IKER	24	20	5	1	0	0	3	5	1	0	5/9	1/1	3/4
THOMPSON, KEVIN	23	15	7	3	2	0	1	4	1	1	0/0	7/13	1/2

RANKING ACB



	Total	Par	Media
1 RAKOCEVIC, IGOR	654	28	23,4
2 ROE, LOU	653	28	23,3
3 SCOLA, LUIS	650	28	23,2
4 BELL, CHARLIE	583	26	22,4
5 THOMPSON, KEVIN	617	28	22,0
6 GARBAJOSA, J.	526	26	20,2
7 JIMÉNEZ, CARLOS	566	28	20,2
8 GARCÉS, RUBÉN	536	28	19,1
9 BULLOCK, LOUIS	535	28	19,1
10 WILLIAMS, H.	431	23	18,7
11 LEWIS, LARRY	513	28	18,3
12 ALEXANDER, D.	495	28	17,7
13 SCOTT, RICHARD	473	28	16,9
14 HOPKINS, B.	330	20	16,5
15 OBERTO, F.	395	24	16,5
16 ARNOLD, JAMIE	382	24	15,9
17 FERNÁNDEZ, RUDY	302	19	15,9
18 HAMILTON, V.	428	27	15,9
19 CALDERÓN, J.M.	390	25	15,6
20 GABRIEL, GERMÁN	432	28	15,4
21 RICCI, PHIL	399	27	14,8
22 ABRAMS, DANYA	411	28	14,7
23 BODIROGA, DEJAN	381	26	14,7
24 MYERS, TERRELL	401	28	14,3
25 MACIJASKAS, A.	354	26	13,6
26 VÁZQUEZ, FRAN	379	28	13,5
27 BREMER, J.R.	336	26	12,9
28 SELLERS, ROD	239	19	12,6
29 VIDAL, SERGI	339	27	12,6
30 MCDONALD, W.	351	28	12,5
31 RADULOVIC, N.	350	28	12,5
32 SANMARTÍN, C.	350	28	12,5
33 NAVARRO, J.C.	335	27	12,4
34 RODRÍGUEZ, N.	347	28	12,4
35 SAVANE, SITAPHA	342	28	12,2
36 BRAMLETT, A.J.	256	21	12,2
37 OLIVER, ALBERT	341	28	12,2
38 ALSTON, DERRICK	275	23	12,0
39 PANKO, ANDY	318	27	11,8
40 OSTOJIC, DJURO	325	28	11,6
41 SAN EMETERIO	324	28	11,6
42 PECILE, ANDREA	311	27	11,5
43 LEWIS, QUINCY	320	28	11,4
44 YÁÑEZ, NACHO	319	28	11,4
45 WRIGHT, SHARONE	262	23	11,4
46 REYES, FELIPE	284	25	11,4
47 SLANINA, D.	317	28	11,3
48 ILIEVSKI, VLADO	317	28	11,3
49 JUNYENT, ORIOL	313	28	11,2
50 GIANELLA, N.	298	27	11,0

ACB 2004/2005 - Resultados y Clasificación



Patrocinador Oficial ACB

MEMORIA DE ALTAS Y BAJAS

- Con fecha 06/04/2005 Lagun Aro Bilbao Basket da de baja en la plantilla a **Ricardo Uriz**.

- Con fecha 07/04/2005 Lagun Aro Bilbao Basket da de alta en la plantilla a **Predrag Savovic**.

- Con fecha 08/04/2005 Plus Pujol Lleida da de alta en la plantilla a **Jo Jo Garcia**.

DEBUTANTES EN LA ACB

- Con fecha 10/04/2005 debutan **Jo Jo Garcia** (Plus Pujol Lleida) y **Ricardo Piedrafita** (Leche Río).

ASISTENCIA DE PUBLICO

JORNADA 28 (media 6.451)

Etosa Alicante - Ricoh Manresa	5.205
Winterthur FC Barcelona - Pamesa Valencia	2.123
Unicaja - Gran Canaria	9.500
Casademont Girona - Unelco Tenerife	5.699
C.B. Granada - DKV Joventut	6.855
Plus Pujol Lleida - Lagun Aro Bilbao Basket	3.874
Caja San Fernando - Real Madrid	7.500
Leche Río - TAU Cerámica	5.300
Adecco Estudiantes - Fórum Valladolid	12.000
	<u>58.056</u>

RESULTADOS JORNADA 28

(9 y 10 Abril 2005)

ETOSA ALICANTE - RICOH MANRESA	(91-72)
WINTERTHUR FC BARCELONA - PAMESA VALENCIA	(95-105)
UNICAJA - GRAN CANARIA	(83-59)
CASADEMONT GIRONA - UNELCO TENERIFE	(81-80)
C.B. GRANADA - DKV JOVENTUT	(80-93)
PLUS PUJOL LLEIDA - LAGUN ARO BILBAO BASKET	(85-79)
CAJA SAN FERNANDO - REAL MADRID	(84-88)
LECHE RIO - TAU CERAMICA	(48-88)
ADECCO ESTUDIANTES - FORUM VALLADOLID	(91-82)

* Partido *Winterthur F.C. Barcelona - Pamesa Valencia* Prórroga : (8-18)

CLASIFICACION ACB 2004-2005

PO	EQUIPOS	PARTIDOS			TANTOS	
		JUG	GAN	PER	FAVO	CONT
1	REAL MADRID	28	23	5	2271	2018
2	TAU CERAMICA	28	22	6	2503	2206
3	ETOSA ALICANTE	28	21	7	2328	2150
4	UNICAJA	28	19	9	2295	2086
5	WINTERTHUR FC BARCELONA	28	19	9	2216	2144
6	DKV JOVENTUT	28	17	11	2339	2241
7	ADECCO ESTUDIANTES	28	16	12	2353	2279
8	GRAN CANARIA	28	15	13	2064	2000
9	PAMESA VALENCIA	28	15	13	2433	2397
10	CAJA SAN FERNANDO	28	12	16	2273	2320
11	LECHE RIO	28	11	17	2342	2413
12	LAGUN ARO BILBAO BASKET	28	10	18	2210	2327
13	CB GRANADA	28	10	18	2196	2375
14	CASADEMONT GIRONA	28	10	18	2289	2431
15	FORUM VALLADOLID	28	9	19	2163	2355
16	RICOH MANRESA	28	9	19	2182	2278
17	UNELCO TENERIFE	28	8	20	2013	2246
18	PLUS PUJOL LLEIDA	28	6	22	2173	2377



Balón Oficial ACB

SERVICIO DE ESTADISTICAS ACB

TOPES

TOPES	JORNADA 28	LOS MEJORES DE LA TEMPORADA
TOPES DE EQUIPO		
MEJOR ATAQUE	PAMESA VALENCIA (105)	ETOSA ALICANTE (109 - 04ª J) CASADEMONT GIRONA (109 - 8ª J)
MEJOR DEFENSA	TAU CERAMICA (48)	TAU CERAMICA (48 - 28ª J)
VICTORIA CON MENOS PUNTOS	CASADEMONT GIRONA (81)	GRAN CANARIA (60 - 18ª J)
DERROTA CON MAS PUNTOS	WINTERTHUR FCB (95)	LAGUN ARO BILBAO B. (107 - 08ª J)
CANASTAS DE DOS	PAMESA VALENCIA (27) WINTERTHUR FCB (27)	UNICAJA (38 - 15ª J)
CANASTAS TRIPLES	RICOH MANRESA (12) DKV JOVENTUT (12)	LAGUN ARO BILBAO B. (16 - 05ª J) UNICAJA (16 - 10ª J)
TIROS LIBRES	PAMESA VALENCIA (33)	GRAN CANARIA (34 - 11ª J) ADECCO ESTUDIANTES (34 - 12ª J) FORUM VALLADOLID (34 - 27ª J)
REBOTES	UNICAJA (40) TAU CERAMICA (40)	PLUS PUJOL LLEIDA (51 - 06ª J) ADECCO ESTUDIANTES (51 - 17ª J) TAU CERAMICA (51 - 20ª J)
ASISTENCIAS	UNICAJA (20)	ADECCO ESTUDIANTES (25 - 03ª J) PAMESA VALENCIA (25 - 21ª J)
VALORACION	PAMESA VALENCIA (126)	ETOSA ALICANTE (135 - 04ª J)
TOPES INDIVIDUALES		
PUNTOS	BULLOCK, LOUIS (33)	BELL, CHARLIE (41 - 26ª J)
CANASTAS DE DOS	BULLOCK, LOUIS (9)	SCOLA, LUIS (14 - 21ª J) SCOTT, RICHARD (14 - 22ª J)
CANASTAS TRIPLES	ESPIL, JUAN (7)	BELL, CHARLIE (8 - 25ª J)
TIROS LIBRES	RAKOCEVIC, IGOR (11)	BULLOCK, LOUIS (14 - 14ª J)
REBOTES	HAMILTON, VENSON (13)	BRAMLETT, A.J. (18 - 06ª J)
ASISTENCIAS	PRIGIONI, PABLO (9)	CORRALES, IVAN (11 - 18ª J) ILIEVSKI, VLADO (11 - 21ª J)
VALORACION	RAKOCEVIC, IGOR (42)	SCOLA, LUIS (52 - 03ª J)

DOBLES FIGURAS

DOBLES F. POR EQUIPOS	2004/2005	Jorn. 28	CLASIFICACION GENERAL	D.F.
	195	8	ROE, LOU (Caja San Fernando)	12
FORUM VALLADOLID	21	1	ALEXANDER, D. (Fórum Valladolid)	11
CASADEMONT GIRONA	17		THOMPSON, KEVIN (Casademont Girona)	10
UNELCO TENERIFE	16	1	HOPKINS, BERNARD (Unelco Tenerife)	9
CAJA SAN FERNANDO	14	1	GARCES, RUBEN (Adecco Estudiantes)	8
GRAN CANARIA	13		LEWIS, LARRY (Etosa Alicante)	7
ADECCO ESTUDIANTES	13		WILLIAMS, HARPER (Ricoh Manresa)	7
LAGUN ARO BILBAO BASKET	12		GRIFFITH, RASHARD (Unelco Tenerife)	5
RICOH MANRESA	11	1	HDEZ-SONSECA, EDUARDO (Gran Canaria)	5
PAMESA VALENCIA	10		McDONALD, WILL (Gran Canaria)	5
LECHE RIO	9		HAMILTON, VENSON (DKV Joventut)	4
DKV JOVENTUT	9		JIMENEZ, CARLOS (Adecco Estudiantes)	4
C.B. GRANADA	9	1	OBERTO, FABRICIO (Pamesa Valencia)	4
ETOSA ALICANTE	9	1	GARBAJOSA, JORGE (Unicaja)	4
PLUS PUJOL LLEIDA	8		SCOLA, LUIS (TAU Cerámica)	4
UNICAJA	8	2	WRIGHT, SHARONE (Fórum Valladolid)	4
WINTERTHUR FC BARCELONA	7		TOMASEVIC, DEJAN (Pamesa Valencia)	4
TAU CERAMICA	5		BRAMLETT, A.J. (Plus Pujol Lleida)	3
REAL MADRID	4		OSTOJIC, DJURO (Leche Río)	3

DOBLES FIGURAS JORNADA 28ª	PUNTOS	REBOTES	ASIST.	REC.
ROE, LOU (Caja San Fernando)	21	12		
ABRAMS, DANYA (C.B. Granada)	17	10		
CLANCY, SAM (Fórum Valladolid)	20	11		
HOPKINS, BERNARD (Unelco Tenerife)	18	10		
DE MIGUEL, INAKI (Etosa Alicante)	11	11		
WILLIAMS, HARPER (Ricoh Manresa)	10	10		
VAZQUEZ, FRAN (Unicaja)	15	12		
LANG, KRIS (Unicaja)	15	11		

SERVICIO DE ESTADISTICAS ACB

MAXIMO ANOTADOR



	PTS	Par	Media				
1 BELL, CHARLIE	693	26	26,7	26 WILLIAMS, H.	303	23	13,2
2 RAKOCEVIC, IGOR	632	28	22,6	27 MCDONALD, W.	358	28	12,8
3 ROE, LOU	568	28	20,3	28 GIANELLA, N.	345	27	12,8
4 MYERS, TERRELL	525	28	18,8	29 RADULOVIC, N.	351	28	12,5
5 SCOLA, LUIS	513	28	18,3	30 FERNÁNDEZ, RUDY	233	19	12,3
6 ALEXANDER, D.	511	28	18,3	31 ESPIL, JUAN	342	28	12,2
7 SCOTT, RICHARD	501	28	17,9	32 PANKO, ANDY	324	27	12,0
8 BULLOCK, LOUIS	491	28	17,5	33 RACCA, JORGE	327	28	11,7
9 LEWIS, LARRY	482	28	17,2	34 ILIEVSKI, VLADO	322	28	11,5
10 SLANINA, D.	451	28	16,1	35 YEBRA, OSCAR	275	24	11,5
11 LEWIS, QUINCY	450	28	16,1	36 MARCO, CARLES	320	28	11,4
12 GARCÉS, RUBÉN	448	28	16,0	37 PECILE, ANDREA	305	27	11,3
13 ARNOLD, JAMIE	368	24	15,3	38 OSTOJIC, DJURO	316	28	11,3
14 THOMPSON, KEVIN	424	28	15,1	39 JIMÉNEZ, CARLOS	313	28	11,2
15 MACIJAUSKAS, A.	392	26	15,1	40 FUCKA, GREGOR	300	27	11,1
16 GARBAJOSA, J.	387	26	14,9	41 ALSTON, DERRICK	255	23	11,1
17 ABRAMS, DANYA	412	28	14,7	42 VÁZQUEZ, FRAN	305	28	10,9
18 GABRIEL, GERMÁN	410	28	14,6	43 SIMS, LEWIS	303	28	10,8
19 BODIROGA, DEJAN	379	26	14,6	44 YÁÑEZ, NACHO	299	28	10,7
20 HOPKINS, B.	278	20	13,9	45 OLIVER, ALBERT	297	28	10,6
21 BREMER, J.R.	354	26	13,6	46 SAN EMETERIO	296	28	10,6
22 RICCI, PHIL	367	27	13,6	47 LONCAR, NIKOLA	285	27	10,6
23 OBERTO, F.	324	24	13,5	48 SANMARTÍN, C.	293	28	10,5
24 CALDERÓN, J.M.	334	25	13,4	49 ORDÍN, NACHO	290	28	10,4
25 NAVARRO, J.C.	357	27	13,2	50 SELLERS, ROD	191	19	10,1



	Adecco Estudiantes	C.B. Granada	Caja San Fernando	Casademont Girona	DKV Joventut	Etosa Alicante	Winterthur F.C. Barcelona	Fórum Valladolid	Gran Canaria	Lagun Aro Bilbao Basket	Leche Río	Pamesa Valencia	Plus Pujol Lleida	Real Madrid	Ricoh Manresa	Tau Cerámica	Unelco Tenerife	Unicaja
Adecco Estudiantes		77-61			87-82	68-85	66-67	91-82	68-66	99-88		104-106	88-85	95-71	88-69	101-86	83-64	75-83
C.B. Granada			88-107	105-96	80-93	85-97	72-81	77-70	74-88	78-77	95-86	81-86		62-81	89-86	84-88	99-72	
Caja San Fernando	81-87			93-87		81-109	71-75	92-83		95-94	81-83	81-71	62-87	84-88	87-76	79-87	97-56	67-73
Casademont Girona	80-77	87-78	100-82		74-78	86-74	68-81	77-83		109-107	92-99	85-102	79-69	93-90			81-80	70-89
DKV Joventut	81-73	85-87	81-99	101-79			81-73	95-83	73-68	76-84	97-83	78-85	91-67		87-75	95-92	90-65	
Etosa Alicante	99-64	76-67	93-88	84-75	83-87		86-80	80-81		69-79	83-78	85-78	90-83		91-72		81-60	66-64
Winterthur F.C. Barcelona	89-81	76-64	70-67	86-84		71-73		82-65	74-61	86-78	96-88	95-105	89-72	64-66			77-69	87-85
Fórum Valladolid	92-95	96-87		92-81	86-85		73-80		64-79	78-84	81-73	74-85	82-80	72-82	91-84	96-87	65-73	
Gran Canaria	75-76	62-73	77-61	82-75	68-67	65-74		82-66			88-79	85-70		54-79	73-68	64-67	60-50	70-57
Lagun Aro Bilbao Basket	86-84	85-66	72-82	78-56	75-83	74-88	71-75		65-86		76-82		85-81		82-65	57-104	80-68	66-75
Leche Río	81-89		96-102			77-82	95-85	105-77	74-93	89-79		96-88	72-80	77-83	96-89	48-88	96-72	93-82
Pamesa Valencia	64-101	95-71	84-78		83-86	90-95	71-70		92-88	97-99	91-72		94-80	94-77	82-78	89-96		82-91
Plus Pujol Lleida		89-96	81-88	69-79	95-97	77-101	76-88		78-86	85-79	78-88	87-86		54-85	89-82	66-82		74-79
Real Madrid	77-68	92-73	63-66	78-67	80-72	81-61		86-62	77-66	93-51	78-76		83-65			69-74	81-72	79-71
Ricoh Manresa	88-97	88-75	87-56	97-82	79-69	69-77	91-75	76-72	76-71				80-70	83-85		72-90	86-71	66-78
Tau Cerámica	98-88			103-83	86-74	97-82	72-79	104-58	77-55	92-90	108-89	103-100		92-106	90-67		78-67	71-78
Unelco Tenerife	93-83	58-61	82-69	95-77	70-83			78-75	63-93		80-71	59-78	86-71	68-76	83-63	87-93		72-99
Unicaja		101-68	90-77	79-87	82-72	73-64	93-65	75-64	83-59	86-69		102-85	80-85	82-85	82-70	83-98		

SERVICIO DE ESTADÍSTICAS ACB

ESTADÍSTICAS INDIVIDUALES

<< MINUTOS JUGADOS >>

	TOT	Par	Media
THOMPSON, KEVIN	1008:57	28	36:02
ROE, LOU	976:24	28	34:52
ALEXANDER, D.	952:22	28	34:01
RAKOCEVIC, IGOR	942:42	28	33:40
BELL, CHARLIE	869:35	26	33:27
MYERS, TERRELL	934:36	28	33:23
LEWIS, LARRY	915:21	28	32:41
LEWIS, QUINCY	904:31	28	32:18
SCOTT, RICHARD	899:29	28	32:07
CORRALES, IVÁN	891:30	28	31:50
SLANINA, D.	880:18	28	31:26
SANMARTÍN, C.	877:18	28	31:20
HOPKINS, B.	624:53	20	31:15
CALDERÓN, J.M.	776:15	25	31:03
BRAMLETT, A.J.	648:12	21	30:52

<< MATES >>

	TOT	Par	Media
VÁZQUEZ, FRAN	48	28	1,71
GARCÉS, RUBÉN	32	28	1,14
WRIGHT, SHARONE	25	23	1,09
HAMILTON, V.	29	27	1,07
ROE, LOU	28	28	1,00
BURKE, PAT	24	25	0,96
GÉLABALE, M.	23	28	0,82
RICCI, PHIL	19	27	0,70
FERNÁNDEZ, RUDY	13	19	0,68
DAVID, KORNEL	15	26	0,58
FOTSIS, ANTONIS	13	23	0,57
ARNOLD, JAMIE	13	24	0,54
MCDONALD, W.	15	28	0,54
HDEZ-SONSECA, E.	15	28	0,54
ALEXANDER, D.	14	28	0,50

<< REBOTES DEFENSIVOS >>

	TOT	Par	Media
ROE, LOU	175	28	6,25
THOMPSON, KEVIN	159	28	5,68
WILLIAMS, H.	130	23	5,65
ALEXANDER, D.	153	28	5,46
JIMÉNEZ, CARLOS	152	28	5,43
GARBAJOSA, J.	136	26	5,23
GARCÉS, RUBÉN	145	28	5,18
LEWIS, LARRY	136	28	4,86
FUCKA, GREGOR	127	27	4,70
HOPKINS, B.	93	20	4,65
HAMILTON, V.	124	27	4,59
SAVANE, SITAPHA	128	28	4,57
GABRIEL, GERMÁN	127	28	4,54
SANMARTÍN, C.	126	28	4,50
OBERTO, F.	108	24	4,50

<< REBOTES OFENSIVOS >>

	TOT	Par	Media
THOMPSON, KEVIN	100	28	3,57
BRAMLETT, A.J.	75	21	3,57
HOPKINS, B.	63	20	3,15
GARCÉS, RUBÉN	85	28	3,04
HAMILTON, V.	73	27	2,70
PHILLIP, DARREN	73	27	2,70
OSTOJIC, DJURO	74	28	2,64
SCOLA, LUIS	73	28	2,61
SELLERS, ROD	49	19	2,58
ALSTON, DERRICK	59	23	2,57
WRIGHT, SHARONE	59	23	2,57
ROE, LOU	70	28	2,50
MCDONALD, W.	69	28	2,46
ALEXANDER, D.	69	28	2,46
HERVELLE, AXEL	51	21	2,43

<< TOTAL REBOTES >>

	Def	Ofe	TOT	Par	Media
THOMPSON, KEVIN	159	100	259	28	9,25
ROE, LOU	175	70	245	28	8,75
GARCÉS, RUBÉN	145	85	230	28	8,21
ALEXANDER, D.	153	69	222	28	7,93
BRAMLETT, A.J.	89	75	164	21	7,81
HOPKINS, B.	93	63	156	20	7,80
WILLIAMS, H.	130	43	173	23	7,52
JIMÉNEZ, CARLOS	152	54	206	28	7,36
HAMILTON, V.	124	73	197	27	7,30
SCOLA, LUIS	123	73	196	28	7,00
SELLERS, ROD	83	49	132	19	6,95
MCDONALD, W.	123	69	192	28	6,86
GARBAJOSA, J.	136	42	178	26	6,85
OBERTO, F.	108	55	163	24	6,79
LEWIS, LARRY	136	49	185	28	6,61

<< REBOTEADORES ESPAÑOLES >>

	Def	Ofe	TOT	Par	Media
JIMÉNEZ, CARLOS	152	54	206	28	7,36
GARBAJOSA, J.	136	42	178	26	6,85
REYES, FELIPE	97	60	157	25	6,28
HDEZ-SONSECA, E.	116	52	168	28	6,00
SANMARTÍN, C.	126	41	167	28	5,96
GABRIEL, GERMÁN	127	36	163	28	5,82
VÁZQUEZ, FRAN	100	60	160	28	5,71
JUNYENT, ORIOL	92	60	152	28	5,43
TRIAS, JORDI	97	48	145	27	5,37
ALZAMORA, ALF.	83	56	139	28	4,96
DE MIGUEL, I.	78	46	124	25	4,96
FERNÁNDEZ, J.	81	51	132	28	4,71
YÁÑEZ, NACHO	77	48	125	28	4,46
SAN EMETERIO	71	41	112	28	4,00
REYES, ALFONSO	60	47	107	27	3,96

<< ANOTADORES ESPAÑOLES >>

	PTS	Par	Media
GARBAJOSA, J.	387	26	14,9
GABRIEL, GERMÁN	410	28	14,6
CALDERÓN, J.M.	334	25	13,4
NAVARRO, J.C.	357	27	13,2
FERNÁNDEZ, RUDY	233	19	12,3
YEBRA, OSCAR	275	24	11,5
MARCO, CARLES	320	28	11,4
JIMÉNEZ, CARLOS	313	28	11,2
VÁZQUEZ, FRAN	305	28	10,9
YÁÑEZ, NACHO	299	28	10,7
OLIVER, ALBERT	297	28	10,6
SAN EMETERIO	296	28	10,6
SANMARTÍN, C.	293	28	10,5
ORDÍN, NACHO	290	28	10,4
ITURBE, IKER	270	27	10,0

<< ASISTENCIAS >>

	TOT	Par	Media
CORRALES, IVÁN	152	28	5,43
OLIVER, ALBERT	110	28	3,93
MARCO, CARLES	102	28	3,64
JIMÉNEZ, CARLOS	100	28	3,57
FERNÁNDEZ, RUDY	66	19	3,47
BULLOCK, LOUIS	96	28	3,43
RAKOCEVIC, IGOR	95	28	3,39
CALDERÓN, J.M.	80	25	3,20
CHERRY, CARLOS	89	28	3,18
SALGADO, JAVIER	89	28	3,18
SANTANGELO, M.	64	21	3,05
SÁNCHEZ, PEPE	70	23	3,04
MYERS, TERRELL	83	28	2,96
ILIEVSKI, VLADO	83	28	2,96
PRIGIONI, PABLO	60	21	2,86



CORREOS

Patrocinador Oficial ACB

SERVICIO DE ESTADISTICAS ACB

<< TIROS LIBRES >>

	D1/11	Par	Media	%
RAKOCEVIC, IGOR	183/211	28	6,54	86,73 %
BELL, CHARLIE	122/148	26	4,69	82,43 %
JIMÉNEZ, CARLOS	127/163	28	4,54	77,91 %
BULLOCK, LOUIS	124/145	28	4,43	85,52 %
ROE, LOU	122/164	28	4,36	74,39 %
ABRAMS, DANYA	110/144	28	3,93	76,39 %
ALEXANDER, D.	106/131	28	3,79	80,92 %
GABRIEL, GERMÁN	104/123	28	3,71	84,55 %
HOPKINS, B.	73/104	20	3,65	70,19 %
SCOTT, RICHARD	101/141	28	3,61	71,63 %
BODIROGA, DEJAN	92/112	26	3,54	82,14 %
RODRÍGUEZ, N.	97/113	28	3,46	85,84 %
SCOLA, LUIS	95/137	28	3,39	69,34 %
SLANINA, D.	94/103	28	3,36	91,26 %
THOMPSON, KEVIN	94/142	28	3,36	66,20 %

<< % TIROS LIBRES >>

	CON	INT	%
ESPIL, JUAN	63	64	98,44 %
RAMOS, SERGIO	43	47	91,49 %
MACIJAUSKAS, A.	84	92	91,30 %
SLANINA, D.	94	103	91,26 %
MONTÁÑEZ, ROMÁN	67	74	90,54 %
ANGULO, LUCIO	82	92	89,13 %
WILLIAMS, H.	69	79	87,34 %
RAKOCEVIC, IGOR	183	211	86,73 %
YEBRA, OSCAR	52	60	86,67 %
SALGADO, JAVIER	63	73	86,30 %
RODRÍGUEZ, BERN	43	50	86,00 %
RODRÍGUEZ, N.	97	113	85,84 %
BULLOCK, LOUIS	124	145	85,52 %
CALDERÓN, J.M.	75	88	85,23 %
MARTÍNEZ, RAFA	89	105	84,76 %

<< RECUPERACIONES >>

	TOT	Par	Media
LÁBAQUE, BRUNO	58	28	2,07
LEWIS, LARRY	51	28	1,82
FERNÁNDEZ, RUDY	32	19	1,68
BULLOCK, LOUIS	47	28	1,68
BELL, CHARLIE	42	26	1,62
SCOLA, LUIS	45	28	1,61
VICTORIANO, L.	43	27	1,59
ANGULO, ALBERTO	37	24	1,54
JIMÉNEZ, CARLOS	43	28	1,54
DE MIGUEL, I.	37	25	1,48
CIORCIARI, D.	31	21	1,48
MYERS, TERRELL	41	28	1,46
RADULOVIC, N.	41	28	1,46
ILIEVSKI, VLADO	41	28	1,46
PECILE, ANDREA	39	27	1,44

<< PERDIDAS >>

	TOT	Par	Media
ALEXANDER, D.	108	28	3,86
MYERS, TERRELL	92	28	3,29
HOPKINS, B.	56	20	2,80
ROE, LOU	77	28	2,75
ABRAMS, DANYA	74	28	2,64
CORRALES, IVÁN	72	28	2,57
WILLIAMS, H.	56	23	2,43
RAKOCEVIC, IGOR	68	28	2,43
SCOTT, RICHARD	67	28	2,39
GARCÉS, RUBÉN	65	28	2,32
BELL, CHARLIE	59	26	2,27
RADULOVIC, N.	62	28	2,21
FUCKA, GREGOR	59	27	2,19
VICTORIANO, L.	58	27	2,15
SALGADO, JAVIER	59	28	2,11

<< TIROS DE 2 PUNTOS >>

	D2/12	Par	Media	%
SCOLA, LUIS	209/337	28	7,46	62,02 %
SCOTT, RICHARD	188/336	28	6,71	55,95 %
ROE, LOU	187/352	28	6,68	53,13 %
GARCÉS, RUBÉN	184/296	28	6,57	62,16 %
OBERTO, F.	145/225	24	6,04	64,44 %
ALEXANDER, D.	168/318	28	6,00	52,83 %
THOMPSON, KEVIN	165/279	28	5,89	59,14 %
LEWIS, LARRY	154/283	28	5,50	54,42 %
HOPKINS, B.	101/203	20	5,05	49,75 %
MCDONALD, W.	137/257	28	4,89	53,31 %
ABRAMS, DANYA	136/272	28	4,86	50,00 %
RICCI, PHIL	131/238	27	4,85	55,04 %
ARNOLD, JAMIE	116/199	24	4,83	58,29 %
BELL, CHARLIE	125/248	26	4,81	50,40 %
RAKOCEVIC, IGOR	130/225	28	4,64	57,78 %

<< % TIROS DE 2 PUNTOS >>

	CON	INT	%
RODRÍGUEZ, BERN	59	83	71,08 %
OBERTO, F.	145	225	64,44 %
VÁZQUEZ, FRAN	127	203	62,56 %
GARCÉS, RUBÉN	184	296	62,16 %
SCOLA, LUIS	209	337	62,02 %
RODRÍGUEZ, S.	74	120	61,67 %
CABEZAS, CARLOS	59	96	61,46 %
HAMILTON, V.	94	153	61,44 %
GÉLABALE, M.	64	105	60,95 %
FERNÁNDEZ, RUDY	60	101	59,41 %
THOMPSON, KEVIN	165	279	59,14 %
ARNOLD, JAMIE	116	199	58,29 %
TOMASEVIC, D.	98	169	57,99 %
ELEY, BUD	113	195	57,95 %
CONLEY, ROBERT	77	133	57,89 %

<< TAPONES EFECTUADOS >>

	TOT	Par	Media
HAMILTON, V.	59	27	2,19
VÁZQUEZ, FRAN	44	28	1,57
WRIGHT, SHARONE	34	23	1,48
HDEZ-SONSECA, E.	41	28	1,46
RICCI, PHIL	39	27	1,44
WILLIAMS, H.	32	23	1,39
SAVANE, SITAPHA	36	28	1,29
BRAMLETT, A.J.	27	21	1,29
ALSTON, DERRICK	29	23	1,26
GARCÉS, RUBÉN	34	28	1,21
ELEY, BUD	33	28	1,18
SCOLA, LUIS	31	28	1,11
THOMPSON, KEVIN	26	28	0,93
FUCKA, GREGOR	24	27	0,89
FOTSIS, ANTONIS	19	23	0,83

<< TAPONES RECIBIDOS >>

	TOT	Par	Media
ALEXANDER, D.	31	28	1,11
SCOTT, RICHARD	25	28	0,89
BELL, CHARLIE	23	26	0,88
OSTOJIC, DJURO	22	28	0,79
RAKOCEVIC, IGOR	22	28	0,79
REYES, ALFONSO	21	27	0,78
HOPKINS, B.	15	20	0,75
ABRAMS, DANYA	20	28	0,71
GIANELLA, N.	19	27	0,70
MCDONALD, W.	19	28	0,68
RICCI, PHIL	18	27	0,67
JASEN, HERNÁN	18	28	0,64
THOMPSON, KEVIN	18	28	0,64
BRAMLETT, A.J.	13	21	0,62
GARCÉS, RUBÉN	17	28	0,61

<< TRIPLES CONVERTIDOS >>

	D3/13	Par	Media	%
BELL, CHARLIE	107/241	26	4,12	44,40 %
MYERS, TERRELL	81/203	28	2,89	39,90 %
SLANINA, D.	79/205	28	2,82	38,54 %
ESPIL, JUAN	71/172	28	2,54	41,28 %
MACIJAUSKAS, A.	60/138	26	2,31	43,48 %
MARCO, CARLES	64/145	28	2,29	44,14 %
RAKOCEVIC, IGOR	63/131	28	2,25	48,09 %
ORDÍN, NACHO	62/144	28	2,21	43,06 %
ITURBE, IKER	58/126	27	2,15	46,03 %
YEBRA, OSCAR	51/109	24	2,13	46,79 %
LEWIS, QUINCY	57/166	28	2,04	34,34 %
RACCA, JORGE	56/132	28	2,00	42,42 %
BULLOCK, LOUIS	55/142	28	1,96	38,73 %
GARBAJOSA, J.	51/111	26	1,96	45,95 %
LONCAR, NIKOLA	51/136	27	1,89	37,50 %

<< % TIROS DE 3 PUNTOS >>

	CON	INT	%
HERRMANN, W.	30	60	50,00 %
ABBIO, A.	34	70	48,57 %
HANSEN, TRAVIS	39	81	48,15 %
RAKOCEVIC, IGOR	63	131	48,09 %
ILIEVSKI, VLADO	51	108	47,22 %
YEBRA, OSCAR	51	109	46,79 %
LEWIS, LARRY	34	73	46,58 %
ITURBE, IKER	58	126	46,03 %
GARBAJOSA, J.	51	111	45,95 %
BELL, CHARLIE	107	241	44,40 %
MARCO, CARLES	64	145	44,14 %
MACIJAUSKAS, A.	60	138	43,48 %
HERREROS, A.	46	106	43,40 %
ORDÍN, NACHO	62	144	43,06 %
GABRIEL, GERMÁN	36	84	42,86 %

<< FALTAS PERSONALES Y TECNICAS >>

	TOT	Par	Media
DE MIGUEL, I.	99	25	3,96
OBERTO, F.	92	24	3,83
SCOTT, RICHARD	106	28	3,79
ELEY, BUD	103	28	3,68
OSTOJIC, DJURO	101	28	3,61
HAMILTON, V.	96	27	3,56
ABRAMS, DANYA	99	28	3,54
BRAMLETT, A.J.	74	21	3,52
VICTORIANO, L.	95	27	3,52
ROE, LOU	98	28	3,50
MCDONALD, W.	98	28	3,50
ALEXANDER, D.	98	28	3,50
RODRÍGUEZ, JAVI	94	27	3,48
REYES, FELIPE	86	25	3,44
SCOLA, LUIS	95	28	3,39

<< FALTAS RECIBIDAS >>

	TOT	Par	Media
RAKOCEVIC, IGOR	184	28	6,57
ROE, LOU	157	28	5,61
HOPKINS, B.	109	20	5,45
SCOTT, RICHARD	152	28	5,43
BELL, CHARLIE	140	26	5,38
JIMÉNEZ, CARLOS	150	28	5,36
THOMPSON, KEVIN	149	28	5,32
BULLOCK, LOUIS	146	28	5,21
MYERS, TERRELL	141	28	5,04
ABRAMS, DANYA	136	28	4,86
GARBAJOSA, J.	126	26	4,85
DE MIGUEL, I.	118	25	4,72
GABRIEL, GERMÁN	132	28	4,71
SCOLA, LUIS	131	28	4,68
ALEXANDER, D.	131	28	4,68

SERVICIO DE ESTADISTICAS ACB

ESTADISTICAS DE EQUIPO

<< MEJOR ATAQUE >>

	PTS	Par	Media
TAU CERAMICA	2503	28	89,39
PAMESA VALENCIA	2433	28	86,89
ADECCO ESTUDIANTES	2353	28	84,04
LECHE RIO	2342	28	83,64
DKV JOVENTUT	2339	28	83,54
ETOSA ALICANTE	2328	28	83,14
UNICAJA	2295	28	81,96
CASADEMONT GIRONA	2289	28	81,75
CAJA SAN FERNANDO	2273	28	81,18
REAL MADRID	2271	28	81,11
WINTERTHUR FCB	2216	28	79,14
LAGUN ARO BILBAO BASKET	2210	28	78,93
CB GRANADA	2196	28	78,43
RICOH MANRESA	2182	28	77,93
PLUS PUJOL LLEIDA	2173	28	77,61
FORUM VALLADOLID	2163	28	77,25
GRAN CANARIA	2064	28	73,71
UNELCO TENERIFE	2013	28	71,89

<< MEJOR DEFENSA >>

	PTS	Par	Media
GRAN CANARIA	2000	28	71,43
REAL MADRID	2018	28	72,07
UNICAJA	2086	28	74,50
WINTERTHUR FCB	2144	28	76,57
ETOSA ALICANTE	2150	28	76,79
TAU CERAMICA	2206	28	78,79
DKV JOVENTUT	2241	28	80,04
UNELCO TENERIFE	2246	28	80,21
RICOH MANRESA	2278	28	81,36
ADECCO ESTUDIANTES	2279	28	81,39
CAJA SAN FERNANDO	2320	28	82,86
LAGUN ARO BILBAO BASKET	2327	28	83,11
FORUM VALLADOLID	2355	28	84,11
CB GRANADA	2375	28	84,82
PLUS PUJOL LLEIDA	2377	28	84,89
PAMESA VALENCIA	2397	28	85,61
LECHE RIO	2413	28	86,18
CASADEMONT GIRONA	2431	28	86,82

<< MATES >>

	TOT	Par	Media
REAL MADRID	82	28	2,93
DKV JOVENTUT	81	28	2,89
UNICAJA	73	28	2,61
ADECCO ESTUDIANTES	60	28	2,14
FORUM VALLADOLID	60	28	2,14
TAU CERAMICA	55	28	1,96
GRAN CANARIA	48	28	1,71
PAMESA VALENCIA	42	28	1,50
CASADEMONT GIRONA	38	28	1,36
CAJA SAN FERNANDO	38	28	1,36
PLUS PUJOL LLEIDA	27	28	0,96
LECHE RIO	27	28	0,96
WINTERTHUR FCB	27	28	0,96
ETOSA ALICANTE	25	28	0,89
UNELCO TENERIFE	25	28	0,89
RICOH MANRESA	24	28	0,86
LAGUN ARO BILBAO BASKET	20	28	0,71
CB GRANADA	15	28	0,54

<< ASISTENCIAS >>

	TOT	Par	Media
DKV JOVENTUT	446	28	15,93
TAU CERAMICA	439	28	15,68
PAMESA VALENCIA	416	28	14,86
ADECCO ESTUDIANTES	404	28	14,43
UNICAJA	385	28	13,75
CAJA SAN FERNANDO	375	28	13,39
REAL MADRID	370	28	13,21
CASADEMONT GIRONA	362	28	12,93
WINTERTHUR FCB	349	28	12,46
ETOSA ALICANTE	347	28	12,39
RICOH MANRESA	337	28	12,04
LAGUN ARO BILBAO BASKET	328	28	11,71
FORUM VALLADOLID	326	28	11,64
GRAN CANARIA	322	28	11,50
CB GRANADA	312	28	11,14
PLUS PUJOL LLEIDA	298	28	10,64
UNELCO TENERIFE	283	28	10,11
LECHE RIO	273	28	9,75

<< VALORACION >>

	TOT	Par	Media
TAU CERAMICA	2834	28	101,21
PAMESA VALENCIA	2585	28	92,32
ADECCO ESTUDIANTES	2549	28	91,04
DKV JOVENTUT	2540	28	90,71
ETOSA ALICANTE	2525	28	90,18
UNICAJA	2509	28	89,61
REAL MADRID	2457	28	87,75
WINTERTHUR FCB	2398	28	85,64
CAJA SAN FERNANDO	2271	28	81,11
RICOH MANRESA	2268	28	81,00
CASADEMONT GIRONA	2263	28	80,82
LAGUN ARO BILBAO BASKET	2235	28	79,82
CB GRANADA	2182	28	77,93
PLUS PUJOL LLEIDA	2159	28	77,11
LECHE RIO	2147	28	76,68
GRAN CANARIA	2145	28	76,61
FORUM VALLADOLID	2126	28	75,93
UNELCO TENERIFE	1844	28	65,86

LAS SERIES DE LOS EQUIPOS

	JORNADA																																		TO TAL	CA SA	FUE RA	SERIE	
	1	2	3	4	5	6	7	8	9	10	11	12	13	14	15	16	17	18	19	20	21	22	23	24	25	26	27	28	29	30	31	32	33	34				+	-
ADECCO ESTUDIANTES	d	d	v	d	d	v	d	v	v	v	v	v	v	v	v	d	v	d	v	d	v	d	v	d	v	d	v	d	v	d	v	d	v	16-12	10-4	6-8	8	3	
C.B. GRANADA	d	v	d	v	d	d	d	v	d	v	v	d	d	d	v	v	d	d	d	d	d	d	v	v	v	d	d	d	d	d	d	d	10-18	6-8	4-10	3	6		
CAJA SAN FERNANDO	d	v	v	d	d	d	v	v	d	d	v	v	v	v	d	v	d	d	d	v	d	d	d	v	d	d	v	d	v	d	d	12-16	6-8	6-8	4	3			
CASADEMONT GIRONA	d	d	d	v	v	v	d	v	d	d	v	d	d	d	d	v	d	v	d	d	v	d	d	v	d	d	v	d	d	d	v	10-18	8-6	2-12	3	5			
DKV JOVENTUT	v	d	v	d	d	v	d	v	d	v	d	d	d	v	d	v	v	v	v	v	v	v	v	v	v	d	v	v	v	v	17-11	10-4	7-7	8	3				
ETOSA ALICANTE	v	v	v	v	v	v	v	v	v	d	v	v	v	d	d	v	d	d	v	v	v	v	v	v	d	v	d	v	v	v	21-7	11-3	10-4	9	2				
WINTERTHUR FC BARCELONA	v	v	v	v	v	v	v	d	v	v	v	d	d	d	v	d	v	v	v	d	v	d	v	v	d	v	v	d	v	v	d	19-9	11-3	8-6	7	3			
FORUM VALLADOLID	v	d	d	v	d	d	v	d	v	v	d	d	d	d	v	d	d	d	d	d	d	d	v	d	d	v	d	d	v	d	9-19	7-7	2-12	2	6				
GRAN CANARIA	d	v	v	d	d	v	v	v	d	v	v	v	v	v	d	d	v	v	v	d	d	v	d	d	v	d	d	d	v	d	15-13	9-5	6-8	5	4				
LAGUN ARO BILBAO B.	d	v	d	d	v	d	d	d	v	d	v	v	v	v	d	d	d	d	d	d	d	d	v	d	v	d	v	v	d	d	10-18	6-8	4-10	4	7				
LECHE RIO	d	d	v	d	d	d	v	d	d	d	d	d	v	v	d	v	v	v	v	d	v	v	v	v	d	v	d	v	d	d	11-17	7-7	4-10	4	5				
PAMESA VALENCIA	v	d	d	v	v	d	v	d	v	d	d	v	v	v	v	v	v	v	v	v	d	d	d	d	d	v	d	v	d	v	14-14	8-6	7-7	8	5				
PLUS PUJOL LLEIDA	d	v	d	v	d	d	d	d	d	v	d	d	d	d	d	v	d	d	d	d	d	d	d	d	d	v	d	v	d	v	6-22	3-11	3-11	1*	7				
REAL MADRID	v	v	v	v	v	v	v	v	v	v	d	d	v	v	v	v	d	v	d	v	v	d	v	v	d	v	v	v	v	v	23-5	12-2	11-3	10	2				
RICOH MANRESA	v	d	d	d	v	d	v	d	v	v	d	d	d	d	v	d	d	d	d	v	d	d	d	v	d	d	d	v	d	9-19	9-5	0-14	2	5					
TAU CERAMICA	v	v	v	v	v	d	d	d	v	d	v	v	v	v	v	v	v	v	v	v	v	v	v	v	v	v	v	v	d	d	22-6	11-3	11-3	15	3				
UNELCO TENERIFE	d	d	d	d	v	d	v	d	d	d	d	v	d	d	d	v	d	d	d	v	d	d	v	d	d	v	d	v	d	8-20	7-7	1-13	1	4					
UNICAJA	v	d	d	d	d	v	v	v	d	v	d	d	v	d	v	v	v	v	v	v	v	v	v	v	v	v	v	v	v	v	19-9	10-4	9-5	11	4				

Claves: d=derrota / v=victoria / con un punto=indica partido jugado en casa / el asterisco (*) indica que la serie está abierta

SERVICIO DE ESTADISTICAS ACB

<< % TIROS LIBRES >>

	CON	INT	%
RICOH MANRESA	489	615	79,51
ETOSA ALICANTE	552	699	78,97
WINTERTHUR FCB	431	557	77,38
LAGUN ARO BILBAO BASKET	437	571	76,53
CAJA SAN FERNANDO	469	615	76,26
CB GRANADA	499	659	75,72
TAU CERAMICA	498	663	75,11
FORUM VALLADOLID	495	663	74,66
UNICAJA	391	530	73,77
LECHE RIO	503	691	72,79
ADECCO ESTUDIANTES	501	689	72,71
REAL MADRID	452	626	72,20
DKV JOVENTUT	429	595	72,10
PAMESA VALENCIA	528	733	72,03
CASADEMONT GIRONA	428	609	70,28
UNELCO TENERIFE	339	493	68,76
PLUS PUJOL LLEIDA	506	770	65,71
GRAN CANARIA	367	562	65,30

<< REBOTES DEFENSIVOS >>

	TOT	Par	Media
GRAN CANARIA	723	28	25,82
ADECCO ESTUDIANTES	665	28	23,75
UNICAJA	664	28	23,71
REAL MADRID	644	28	23,00
CASADEMONT GIRONA	635	28	22,68
FORUM VALLADOLID	634	28	22,64
PAMESA VALENCIA	633	28	22,61
WINTERTHUR FCB	630	28	22,50
LAGUN ARO BILBAO BASKET	626	28	22,36
TAU CERAMICA	623	28	22,25
RICOH MANRESA	622	28	22,21
ETOSA ALICANTE	621	28	22,18
UNELCO TENERIFE	619	28	22,11
CB GRANADA	605	28	21,61
PLUS PUJOL LLEIDA	603	28	21,54
CAJA SAN FERNANDO	600	28	21,43
DKV JOVENTUT	598	28	21,36
LECHE RIO	581	28	20,75

<< RECUPERACIONES >>

	TOT	Par	Media
ADECCO ESTUDIANTES	275	28	9,82
ETOSA ALICANTE	262	28	9,36
LAGUN ARO BILBAO BASKET	260	28	9,29
LECHE RIO	258	28	9,21
DKV JOVENTUT	248	28	8,86
CASADEMONT GIRONA	248	28	8,86
TAU CERAMICA	246	28	8,79
REAL MADRID	241	28	8,61
PLUS PUJOL LLEIDA	227	28	8,11
PAMESA VALENCIA	226	28	8,07
CB GRANADA	218	28	7,79
CAJA SAN FERNANDO	217	28	7,75
GRAN CANARIA	214	28	7,64
UNICAJA	210	28	7,50
UNELCO TENERIFE	205	28	7,32
WINTERTHUR FCB	198	28	7,07
FORUM VALLADOLID	195	28	6,96
RICOH MANRESA	169	28	6,04

<< PERDIDAS >>

	TOT	Par	Media
TAU CERAMICA	313	28	11,18
UNICAJA	340	28	12,14
WINTERTHUR FCB	347	28	12,39
REAL MADRID	349	28	12,46
PLUS PUJOL LLEIDA	350	28	12,50
LECHE RIO	350	28	12,50
RICOH MANRESA	358	28	12,79
GRAN CANARIA	361	28	12,89
ETOSA ALICANTE	364	28	13,00
CAJA SAN FERNANDO	367	28	13,11
PAMESA VALENCIA	368	28	13,14
DKV JOVENTUT	371	28	13,25
CB GRANADA	376	28	13,43
LAGUN ARO BILBAO BASKET	385	28	13,75
UNELCO TENERIFE	394	28	14,07
ADECCO ESTUDIANTES	408	28	14,57
FORUM VALLADOLID	413	28	14,75
CASADEMONT GIRONA	421	28	15,04

<< % TIROS DE 2 PUNTOS >>

	CON	INT	%
PAMESA VALENCIA	630	1118	56,35
UNICAJA	598	1081	55,32
TAU CERAMICA	719	1301	55,27
CASADEMONT GIRONA	620	1153	53,77
ADECCO ESTUDIANTES	620	1154	53,73
DKV JOVENTUT	640	1219	52,50
RICOH MANRESA	488	934	52,25
LAGUN ARO BILBAO BASKET	591	1132	52,21
REAL MADRID	587	1130	51,95
WINTERTHUR FCB	624	1202	51,91
ETOSA ALICANTE	600	1160	51,72
CAJA SAN FERNANDO	599	1182	50,68
FORUM VALLADOLID	573	1146	50,00
CB GRANADA	577	1163	49,61
LECHE RIO	579	1182	48,98
GRAN CANARIA	574	1181	48,60
PLUS PUJOL LLEIDA	622	1306	47,63
UNELCO TENERIFE	525	1134	46,30

<< REBOTES OFENSIVOS >>

	TOT	Par	Media
DKV JOVENTUT	379	28	13,54
PLUS PUJOL LLEIDA	362	28	12,93
GRAN CANARIA	350	28	12,50
LECHE RIO	344	28	12,29
UNELCO TENERIFE	343	28	12,25
REAL MADRID	341	28	12,18
CAJA SAN FERNANDO	333	28	11,89
ADECCO ESTUDIANTES	324	28	11,57
FORUM VALLADOLID	320	28	11,43
TAU CERAMICA	311	28	11,11
CASADEMONT GIRONA	308	28	11,00
CB GRANADA	301	28	10,75
ETOSA ALICANTE	293	28	10,46
UNICAJA	269	28	9,61
PAMESA VALENCIA	265	28	9,46
LAGUN ARO BILBAO BASKET	257	28	9,18
WINTERTHUR FCB	255	28	9,11
RICOH MANRESA	238	28	8,50

<< TAPONES EFECTUADOS >>

	TOT	Par	Media
REAL MADRID	120	28	4,29
DKV JOVENTUT	114	28	4,07
GRAN CANARIA	112	28	4,00
RICOH MANRESA	102	28	3,64
UNICAJA	96	28	3,43
PLUS PUJOL LLEIDA	96	28	3,43
TAU CERAMICA	89	28	3,18
FORUM VALLADOLID	86	28	3,07
ETOSA ALICANTE	86	28	3,07
WINTERTHUR FCB	83	28	2,96
PAMESA VALENCIA	82	28	2,93
CASADEMONT GIRONA	77	28	2,75
CB GRANADA	73	28	2,61
ADECCO ESTUDIANTES	72	28	2,57
CAJA SAN FERNANDO	53	28	1,89
UNELCO TENERIFE	51	28	1,82
LAGUN ARO BILBAO BASKET	50	28	1,79
LECHE RIO	38	28	1,36

<< TAPONES RECIBIDOS >>

	TOT	Par	Media
UNICAJA	53	28	1,89
TAU CERAMICA	62	28	2,21
REAL MADRID	64	28	2,29
WINTERTHUR FCB	66	28	2,36
RICOH MANRESA	74	28	2,64
CASADEMONT GIRONA	75	28	2,68
ETOSA ALICANTE	75	28	2,68
PAMESA VALENCIA	78	28	2,79
DKV JOVENTUT	79	28	2,82
CAJA SAN FERNANDO	80	28	2,86
GRAN CANARIA	86	28	3,07
LAGUN ARO BILBAO BASKET	87	28	3,11
UNELCO TENERIFE	90	28	3,21
ADECCO ESTUDIANTES	95	28	3,39
FORUM VALLADOLID	99	28	3,54
CB GRANADA	103	28	3,68
PLUS PUJOL LLEIDA	105	28	3,75
LECHE RIO	109	28	3,89

<< % TIROS DE 3 PUNTOS >>

	CON	INT	%
WINTERTHUR FCB	179	415	43,13
PAMESA VALENCIA	215	528	40,72
UNICAJA	236	584	40,41
TAU CERAMICA	189	471	40,13
REAL MADRID	215	569	37,79
RICOH MANRESA	239	635	37,64
LECHE RIO	227	615	36,91
ETOSA ALICANTE	192	521	36,85
CB GRANADA	181	502	36,06
DKV JOVENTUT	210	583	36,02
LAGUN ARO BILBAO BASKET	197	557	35,37
CAJA SAN FERNANDO	202	572	35,31
UNELCO TENERIFE	208	592	35,14
ADECCO ESTUDIANTES	204	582	35,05
CASADEMONT GIRONA	207	602	34,39
FORUM VALLADOLID	174	516	33,72
GRAN CANARIA	183	559	32,74
PLUS PUJOL LLEIDA	141	437	32,27

<< TOTAL REBOTES >>

	Def	Ofe	TOT	Par	Media
GRAN CANARIA	723	350	1073	28	38,32
ADECCO ESTUDIANTES	665	324	989	28	35,32
REAL MADRID	644	341	985	28	35,18
DKV JOVENTUT	598	379	977	28	34,89
PLUS PUJOL LLEIDA	603	362	965	28	34,46
UNELCO TENERIFE	619	343	962	28	34,36
FORUM VALLADOLID	634	320	954	28	34,07
CASADEMONT GIRONA	635	308	943	28	33,68
TAU CERAMICA	623	311	934	28	33,36
UNICAJA	664	269	933	28	33,32
CAJA SAN FERNANDO	600	333	933	28	33,32
LECHE RIO	581	344	925	28	33,04
ETOSA ALICANTE	621	293	914	28	32,64
CB GRANADA	605	301	906	28	32,36
PAMESA VALENCIA	633	265	898	28	32,07
WINTERTHUR FCB	630	255	885	28	31,61
LAGUN ARO BILBAO B.	626	257	883	28	31,54
RICOH MANRESA	622	238	860	28	30,71

<< FALTAS PERSONALES Y TECNICAS >>

	TOT	Par	Media
WINTERTHUR FCB	581	28	20,75
GRAN CANARIA	583	28	20,82
ADECCO ESTUDIANTES	600	28	21,43
UNELCO TENERIFE	616	28	22,00
ETOSA ALICANTE	620	28	22,14
PLUS PUJOL LLEIDA	622	28	22,21
RICOH MANRESA	626	28	22,36
DKV JOVENTUT	630	28	22,50
CB GRANADA	631	28	22,54
TAU CERAMICA	633	28	22,61
UNICAJA	647	28	23,11
LAGUN ARO BILBAO BASKET	648	28	23,14
CAJA SAN FERNANDO	659	28	23,54
FORUM VALLADOLID	666	28	23,79
CASADEMONT GIRONA	674	28	24,07
REAL MADRID	676	28	24,14
PAMESA VALENCIA	688	28	24,57
LECHE RIO	733	28	26,18

<< FALTAS RECIBIDAS >>

	TOT	Par	Media
PLUS PUJOL LLEIDA	721	28	25,75
ETOSA ALICANTE	683	28	24,39
LECHE RIO	682	28	24,36
PAMESA VALENCIA	670	28	23,93
FORUM VALLADOLID	663	28	23,68
TAU CERAMICA	660	28	23,57
LAGUN ARO BILBAO BASKET	659	28	23,54
ADECCO ESTUDIANTES	659	28	23,54
CB GRANADA	654	28	23,36
RICOH MANRESA	644	28	23,00
REAL MADRID	630	28	22,50
CAJA SAN FERNANDO	625	28	22,32
CASADEMONT GIRONA	623	28	22,25
DKV JOVENTUT	614	28	21,93
WINTERTHUR FCB	601	28	21,46
UNICAJA	600	28	21,43
UNELCO TENERIFE	577	28	20,61
GRAN CANARIA	568	28	20,29

Etosá Alicante - Ricoh Manresa

Dor	NOMBRE	Tiempo	Pun tos	LOCAL			Rebotes			Asi	Rec	Per	CT	Tapones		Mat	Faltas		VAL
				TIROS DE 2	TIROS DE 3	TIR. LIBRES	Tot	Def	Ofe					Fav	Con		Co	Re	
4	HERNANDEZ, B.	21:02	9	2/2	100%	1/3	33%	2/2	100%	2	2	1	1				1	1	10
*5	RODRIGUEZ, N.	18:58	5	1/3	33%	1/2	50%			4	2	2	5	2	1	1	3	1	10
*7	ANGULO, LUCIO	19:28	2	1/1	100%	0/2	0%			1		1	4	1		1	1	4	
10	WEIGAND, AXEL	20:32	10	1/3	33%	2/2	100%	2/2	100%			1	1	1	1	1	2	13	
13	GARCIA, HECTOR	13:34	11	4/6	67%	1/1	100%			2	1	1	2	2	2		1	10	
14	JUNYENT, ORIOL	25:39	11	4/10	40%	0/3	0%	3/3	100%	6	1	5	1	1	2	1	1	4	10
*15	DE MIGUEL, I.	30:00	11	4/9	44%			3/3	100%	11	8	3		1	3	1	1	5	18
16	CANO, FRAN																		
17	GRUBER, LUIS F.																		
*24	LEWIS, QUINCY	26:26	13	4/9	44%	1/2	50%	2/2	100%	2	2		2	1	1	1	2	2	10
33	MORENTIN, R.	10:00	6	3/3	100%	0/2	0%			2	2	1					1	8	
*40	LEWIS, LARRY	14:21	13	2/3	67%	3/5	60%			2	2		1	1		3		9	
	Equipo									5	4	1		1				4	
Totales		200:00	91	26/49	53%	9/22	41%	12/12	100%	35	22	13	10	16	13	6	2	3	106

Dor	NOMBRE	Tiempo	Pun tos	VISITANTE			Rebotes			Asi	Rec	Per	CT	Tapones		Mat	Faltas		VAL
				TIROS DE 2	TIROS DE 3	TIR. LIBRES	Tot	Def	Ofe					Fav	Con		Co	Re	
*4	OLIVER, ALBERT	22:11				0/1	0%			4		2					3	-2	
5	MARTINEZ, RAFA	17:49	2	1/1	100%	0/1	0%			1	1		2				1	3	
8	LAVIÑA, FERRAN	20:09	14	1/3	33%	4/4	100%			1	1	2	1	4			2	13	
9	ESMORIS, J.R.	07:16	2	1/2	50%					1	1						1	1	
11	BRAVO, CESAR	06:58				0/1	0%											-1	
*13	RICCI, PHIL	31:21	15	6/8	75%	3/4	75%	4	3	1		2	3	1	1	1	3	15	
*14	MILLER, DANNY	19:51	4	0/4	0%	1/2	50%	1/2	50%	4	3	1	2	3	1		3	15	
16	RUBIO, GUILLEM	07:24	2	1/4	25%			1		1		1	2		1	1	1	-2	
*20	ESPIL, JUAN	33:02	23	1/3	33%	7/11	64%	4	3	1	1	1	1	1	1		2	20	
*31	WILLIAMS, H.	33:59	10	4/5	80%	0/2	0%	2/2	100%	10	10		2	1	4		4	17	
	Equipo									1			1					1	
Totales		200:00	72	15/30	50%	12/22	55%	6/8	75%	22	19	3	12	6	20	2	3	2	62

Arbitros: PEREZ PEREZ, LLAMAZARES, PRIETO / Resultados parciales: (23-13), (31-13), (17-19), (20-27)

Winterthur F.C. Barcelona - Pamesa Valencia

Dor	NOMBRE	Tiempo	Pun tos	LOCAL			Rebotes			Asi	Rec	Per	CT	Tapones		Mat	Faltas		VAL
				TIROS DE 2	TIROS DE 3	TIR. LIBRES	Tot	Def	Ofe					Fav	Con		Co	Re	
*6	ILIEVSKI, VLADO	38:55	11	0/3	0%	3/5	60%	2/2	100%	1	1		3	1	4		5	4	6
*7	FUCKA, GREGOR	33:12	11	5/11	45%	0/1	0%	1/2	50%	8	7	1			2	1	4	2	8
9	DREJER, C.	23:46	12	2/2	100%	1/4	25%	5/6	83%	5	4	1	4	1		1	5	3	15
*10	BODIROGA, DEJAN	35:23	19	8/11	73%	0/2	0%	3/4	75%	1		1	3		2	1	4	5	17
11	NAVARRO, J.C.																		
*14	DE LA FUENTE, R.	20:51	4	2/4	50%	0/1	0%			6	4	2	1		1		3	1	5
25	ZIZIC, ANDRIJA	23:01	10	4/5	80%			2/4	50%	3	3		1	1			3	5	14
30	VAN DE HARE, R.																		
32	SADA, VICTOR	00:39																	
33	GASOL, MARC	05:40	2	1/1	100%												3	-1	
*42	DAVIS, DEVIN	28:07	11	3/3	100%			5/6	83%	2		2			5		5	5	7
44	GRIMAU, ROGER	15:26	15	2/2	100%	3/3	100%	2/3	67%	2	2		2		1		5	3	15
	Equipo									1	1		1	1				1	
Totales		225:00	95	27/42	64%	7/16	44%	20/27	74%	29	22	7	14	3	17		3		87

Dor	NOMBRE	Tiempo	Pun tos	VISITANTE			Rebotes			Asi	Rec	Per	CT	Tapones		Mat	Faltas		VAL
				TIROS DE 2	TIROS DE 3	TIR. LIBRES	Tot	Def	Ofe					Fav	Con		Co	Re	
5	URTASUN, ALEX																		
6	MONTECCHIA, A.	24:13	8	1/1	100%	1/3	33%	3/3	100%	1	1		5	2			2	3	15
7	JULIAN, CYRIL	27:07	8	1/3	33%			6/8	75%	5	4	1					4	5	11
*8	RAKOCEVIC, IGOR	34:52	28	7/10	70%	1/2	50%	11/13	85%	4	3	1	5	3	1	3	2	11	42
9	ARTEAGA, O.																		
10	KAMMERICHS, F.	01:41	4			4/4	100%	1	1	1	1						1	2	6
*14	OBERTO, F.	35:14	17	8/15	53%	1/3	33%	7	6	1	3	2	1		1		5	4	17
15	LUENGO, VICTOR	03:01															2	-2	
16	LLOMPART, PEDRO																		
*18	TOMASEVIC, D.	25:58	15	7/8	88%	1/6	17%	3	1	2	2	1	2				5	4	12
*22	YEBRA, OSCAR	34:24	16	2/3	67%	3/6	50%	3/5	60%	3	2	1	1	2	1		4	5	15
*44	RIGAUDEAU, A.	38:30	9	1/4	25%	1/2	50%	4/4	100%	3	3		2	1	1	1	3	3	10
	Equipo									1	1		1	1					
Totales		225:00	105	27/44	61%	6/13	46%	33/46	72%	27	21	6	18	14	7	4	3		126

Arbitros: MAZA, REDONDO, ROSADO / Resultados parciales: (23-26), (31-22), (15-24), (18-15). Prórroga: (8-18)

Unicaja - Gran Canaria

83-59

Dor	NOMBRE	Tiempo	Puntos	LOCAL				Rebotes			Asi	Rec	Per	CT	Tapones		Mat	Faltas		VAL		
				TIROS DE 2	TIROS DE 3	TIR. LIBRES	Tot	Def	Ofe	Fav					Con	Co		Re				
5	RODRIGUEZ, BERNI	22:49	4	2/4	50%	0/3	0%		2	2		3		1			2	1	2			
*6	RISACHER, S.	14:14	13	2/3	67%	2/4	50%	3/3	100%	3	2	1					2	2	1	11		
*9	BREMER, J.R.	33:47	12	3/6	50%	1/3	33%	3/3	100%	2	2		6	3	1	2		2	5	20		
*10	CABEZAS, CARLOS	18:28		0/3	0%	0/1	0%			1	1		4	1	2			3		-3		
20	SANCHEZ, PEPE	14:56	4	1/1	100%	0/1	0%	2/2	100%	5	4	1	5	3	1			1	2	16		
*22	PIETRUS, F.	20:41	6	0/1	0%	2/3	67%			2	1	1	1			1		3	2	4		
23	HERRMANN, W.	25:46	14	3/5	60%	2/4	50%	2/2	100%	1	1	1	1	2	3	1		1	2	12		
*24	VAZQUEZ, FRAN	26:36	15	4/5	80%	1/2	50%	4/6	67%	12	10	2				4		1	3	29		
42	LANG, KRIS	22:43	15	7/9	78%			1/2	50%	11	6	5				2		1	3	26		
Equipo								1	1													
Totales		200:00	83	22/37	59%	8/21	38%	15/18	83%	40	30	10	20	10	14	5	6	1	6	16	20	117

Dor	NOMBRE	Tiempo	Puntos	VISITANTE				Rebotes			Asi	Rec	Per	CT	Tapones		Mat	Faltas		VAL		
				TIROS DE 2	TIROS DE 3	TIR. LIBRES	Tot	Def	Ofe	Fav					Con	Co		Re				
5	KLEIN, JASON	20:09	3	0/1	0%	1/1	100%	2	2									2	3	7		
6	CAMPS, SALVA	10:00	9	1/1	100%	2/4	50%	1/3	33%				3					2	3	7		
*7	SAVANE, SITAPHA	20:01	6	3/8	38%			0/1	0%	6	4	2				1	1	2	2	4		
*11	GUERRA, ROBERTO	19:41	2	1/3	33%	0/3	0%			2	2							1	1			
12	ESTELLER, ROGER	17:47	7	2/3	67%	1/1	100%			1	1		1		1			1	1	7		
*15	MCDONALD, W.	33:48	15	5/15	33%			5/6	83%	7	5	2		1	2		3	1	4	7		
16	HDEZ-SONSECA, E.	12:38	4	2/7	29%					5	2	3				1		1				
19	LAMPROPOULOS, F.																					
*20	MORAN, JIM	22:23	3	0/2	0%	1/2	50%			2	1	1	2					1	2	5		
22	MARTINEZ, G.	14:47		0/1	0%	0/1	0%			2	2							3		-2		
*25	KEYS, BILLY	15:13	5	1/2	50%	1/4	25%							2	3				1	1		
45	BALDO, VICTOR	13:33	5	2/5	40%	0/1	0%	1/4	25%	3	1	2	1	1			1	5	2	-1		
Equipo								2	1	1										3		
Totales		200:00	59	17/48	35%	6/17	35%	7/14	50%	32	19	13	10	5	14	1	1	6	1	20	16	34

Arbitros: AMOROS, GARCIA GONZALEZ, ARANA / Resultados parciales: (21-15), (27-11), (20-13), (15-20)

Casademont Girona - Unelco Tenerife

81-80

Dor	NOMBRE	Tiempo	Puntos	LOCAL				Rebotes			Asi	Rec	Per	CT	Tapones		Mat	Faltas		VAL	
				TIROS DE 2	TIROS DE 3	TIR. LIBRES	Tot	Def	Ofe	Fav					Con	Co		Re			
*4	TRIAS, JORDI	24:01	8	3/4	75%			2/3	67%	5	4	1	1		4	2		5	4	8	
6	SABAT, ALBERT	05:00	1	0/1	0%			1/2	50%	1	1		1	1				1	2	3	
*7	THOMPSON, KEVIN	40:00	15	7/13	54%			1/2	50%	7	4	3	3	2		1	1	1	4	23	
8	VICTORIANO, L.	21:23	5	1/1	100%	1/2	50%			2	2		3	4		1		3	2	12	
9	ROGERS, PAUL	07:26	2	1/2	50%													4		-2	
10	CLAVAGUERA, S.																				
*11	MYERS, TERRELL	35:52	23	3/5	60%	4/11	36%	5/6	83%	2	2		3	2	3	1		4	5	18	
13	BIOTA, NACHO																				
14	ESPINOSA, TONI	03:19	1					1/2	50%	1		1	1					1	1	2	
22	GRIMAU, SERGI																				
*33	CARTER, M.	35:00	15	4/5	80%	1/5	20%	4/5	80%	3	1	2	1	5	2	1		3	5	17	
*44	DUMAS, STEPHANE	27:59	11	2/5	40%	1/1	100%	4/4	100%	2	2		3	3	4	2	1	1	3	15	
Equipo								1	1											1	
Totales		200:00	81	21/36	58%	7/19	37%	18/24	75%	24	17	7	16	17	13	7	4	2	23	26	97

Dor	NOMBRE	Tiempo	Puntos	VISITANTE				Rebotes			Asi	Rec	Per	CT	Tapones		Mat	Faltas		VAL		
				TIROS DE 2	TIROS DE 3	TIR. LIBRES	Tot	Def	Ofe	Fav					Con	Co		Re				
*4	HOPKINS, B.	35:27	18	7/16	44%			4/7	57%	10	5	5	1	2	2			2	3	6	18	
*5	LABAQUE, BRUNO	18:41	2	0/1	0%			2/2	100%	2	1	1	7	1	1			4	1	7		
11	TOLEDO, S.	01:42								2	2									2		
12	SANCHEZ, DIEGO																					
15	RODRIGUEZ, IVAN																					
20	ROBLES, PEDRO	07:36				0/1	0%			1	1			1	1			2	1	-1		
22	MCDANIEL, T.	21:21	9	1/2	50%	2/3	67%	1/2	50%	1		1	1	2	1			5	2	6		
*24	TRAINA, BRAD	30:27	16	2/6	33%	4/4	100%			1		1	2	6		1	1	3	2	8		
*25	RACCA, JORGE	32:24	10	3/6	50%	1/5	20%	1/2	50%	2	2		1	1	3	1		1	4	5		
*32	GRIFFITH, R.	33:06	13	5/6	83%	3/4	75%	9	6	3	1	1	1	2		1		4	4	21		
34	SIMS, LEWIS	19:16	12	2/4	50%	2/3	67%	2/3	67%	4	3	1					1	4	3	6		
Equipo								3	2	1										3		
Totales		200:00	80	20/41	49%	9/16	56%	13/20	65%	35	22	13	13	8	21	1	2	4	1	26	23	75

Arbitros: MARTIN BERTRAN, GALLO, GARCIA LEAL / Resultados parciales: (23-21), (14-15), (16-22), (28-22)

C.B. Granada - DKV Joventut

80-93

Dor	NOMBRE	Tiempo	Puntos	LOCAL				Rebotes			Asi	Rec	Per	CT	Tapones		Mat	Faltas		VAL		
				TIROS DE 2	TIROS DE 3	TIR. LIBRES	Tot	Def	Ofe	Fav					Con	Co		Re				
4	ABBIO, A.	13:30	4	0/1	0%	0/1	0%	4/4	100%								2	2	3			
5	ROMERO, DANIEL	15:31	8	2/4	50%			4/6	67%	1		1	1	1		1	1	3	6			
*7	RUEDA, FRAN	24:39	7	1/3	33%	0/2	0%	5/6	83%	5	3	2	1	2		1	1	3	7			
8	FERNANDEZ, J.	19:24	16	7/10	70%			2/6	33%	6	4	2		1		1	2	5	19			
*10	PECILE, ANDREA	33:59	21	3/7	43%	2/5	40%	9/9	100%	3	2	1	3	6	3	2	2	10	29			
*11	ORDIN, NACHO	17:00	3	0/2	0%	1/3	33%							1					-1			
12	PARAISO, J.A.	15:21	2	1/4	25%	0/1	0%			3	2	1	1			1			1			
13	SANCHEZ, G.																					
14	MANZANO, HECTOR																					
*21	GUTIERREZ, J.	15:51	2	1/4	25%					4	3	1			2	1	2		2			
*24	ABRAMS, DANYA	34:09	17	7/9	78%	0/1	0%	3/4	75%	10	7	3	1	1	5		3	4	20			
54	ELEY, BUD	10:36		0/2	0%											2	3		-8			
	Equipo									3		3							2			
Totales		200:00	80	22/46	48%	3/13	23%	27/35	77%	35	21	14	7	10	14	1	2	9	2	16	27	80

Dor	NOMBRE	Tiempo	Puntos	VISITANTE				Rebotes			Asi	Rec	Per	CT	Tapones		Mat	Faltas		VAL		
				TIROS DE 2	TIROS DE 3	TIR. LIBRES	Tot	Def	Ofe	Fav					Con	Co		Re				
*4	HAMILTON, V.	28:28	7	2/4	50%			3/4	75%	13	10	3	2	1	2		8	1	4	3	25	
5	FERNANDEZ, RUDY	04:09	1	0/1	0%			1/2	50%									1	1	-1		
*6	MARCO, CARLES	21:03	10	2/3	67%	2/4	50%			2	2		5		4			2	1	9		
*9	VAZQUEZ, PACO	31:10	17	0/1	0%	5/8	63%	2/2	100%	1		1	1	2		1		4	3	15		
*15	MUMBRU, ALEX	24:47	10	4/8	50%			2/2	100%	2	2		2	1	2	1		3	2	8		
*21	YOUNG, JESSE	11:45	12	4/5	80%	1/1	100%	1/1	100%	3	1	2	1	1	1		2	3	1	12		
23	ARNOLD, JAMIE	19:24	7	1/4	25%	1/4	25%	2/2	100%				1		1		1	4	1	-3		
32	GUROVIC, MILAN	19:54	12	3/3	100%	2/5	40%						1	2		3	2	2		10		
44	HUERTAS, M.	18:57	7	2/5	40%	1/2	50%			2	2		3	1	1			3	2	7		
45	ROOKS, SEAN	20:23	10	4/6	67%			2/2	100%	5	2	3	3		1		1	1	2	17		
	Equipo									2	2									3		
Totales		200:00	93	22/40	55%	12/24	50%	13/15	87%	30	21	9	19	8	12	5	9	2	5	27	16	102

Arbitros: HIERREZUELO, PEREZ PIZARRO, SANCHEZ MONSERRAT / Resultados parciales: (13-25), (16-22), (27-26), (24-20)

Plus Pujol Lleida - Lagun Aro Bilbao Basket

85-79

Dor	NOMBRE	Tiempo	Puntos	LOCAL				Rebotes			Asi	Rec	Per	CT	Tapones		Mat	Faltas		VAL		
				TIROS DE 2	TIROS DE 3	TIR. LIBRES	Tot	Def	Ofe	Fav					Con	Co		Re				
*5	FERNANDEZ, G.	15:28	7	2/3	67%			3/4	75%	5	3	2			1			3	2	9		
6	COMAS, JAUME	24:14	24	5/5	100%	2/2	100%	8/9	89%	1		1	4		2	1		3	5	28		
*9	BROKENBOROUGH,R	06:12	2	1/4	25%	0/1	0%											1		-3		
10	TAMAMES, BERNI	08:49	2	1/2	50%					1	1				1		1					
15	ANGULO, ALBERTO	23:26	12	1/4	25%	1/2	50%	7/8	88%	3	2	1	2	3	2				10	23		
*23	GIANELLA, N.	27:45	9	3/7	43%	0/2	0%	3/4	75%	3	2	1	3	1	1	2	1	2	1	8		
25	GARCIA, JO JO	18:21	4	2/5	40%	0/1	0%			6	5	1		2				4	1	1		
*33	RAMOS, SERGIO	18:23	2	1/2	50%	0/1	0%			1		1		1		1			3	2		
41	SOL, MARCEL																					
*42	BRAMLETT, A.J.	37:03	14	6/11	55%			2/4	50%	7	6	1	5	5	1		4		1	4	30	
55	YAÑEZ, NACHO	20:19	9			3/5	60%			5	5		1					5		8		
	Equipo																		1	-2		
Totales		200:00	85	22/43	51%	6/14	43%	23/29	79%	32	24	8	15	9	13	4	6	3	1	20	28	104

Dor	NOMBRE	Tiempo	Puntos	VISITANTE				Rebotes			Asi	Rec	Per	CT	Tapones		Mat	Faltas		VAL		
				TIROS DE 2	TIROS DE 3	TIR. LIBRES	Tot	Def	Ofe	Fav					Con	Co		Re				
7	MALUENDA, J.L.																					
9	SANMARTIN, C.	19:16	2	1/1	100%	0/1	0%			2	2		3		2				3	2	3	
*10	GABRIEL, GERMAN	31:02	11	0/1	0%	2/4	50%	5/6	83%	7	6	1	2	1				2	6	21		
11	FERNANDEZ, LUCHO																					
14	SALGADO, JAVIER	12:47	2	1/2	50%	0/1	0%													-5		
15	WEIS, FREDERIC	11:30	4	2/3	67%			0/2	0%	5	3	2				1	1	2	2	5		
*20	SCOTT, RICHARD	37:28	20	6/11	55%	2/2	100%	2/2	100%	2	1	1	2	1	3		1	1	4	6	19	
*21	SAVOVIC, P.	21:43	11	3/6	50%	1/6	17%	2/2	100%	2	1	1	1	1		1		4	2	2		
*22	CIORCIARI, D.	27:13	12	6/8	75%	0/2	0%	0/2	0%	1	1		2	4		3		4	2	11		
*24	BURRELL, S.	27:18	11	1/3	33%	3/3	100%			2	1	1	2	3	2		1		4	11		
30	JOHNSON, DAMON	11:43	6	3/9	33%	0/2	0%			4	1	3	2	1	5	1	1	1	4	-4		
	Equipo									6	4	2		3						9		
Totales		200:00	79	23/44	52%	8/21	38%	9/14	64%	31	20	11	14	13	15	5	3	6	2	28	20	72

Arbitros: RAMOS, BULTO, MARTINEZ DIEZ / Resultados parciales: (19-26), (25-15), (21-19), (20-19)

Caja San Fernando - Real Madrid

84-88

Dor	NOMBRE	Tiempo	Pun tos	LOCAL			Rebotes			Asi	Rec	Per	CT	Tapones		Mat	Faltas		VAL		
				TIROS DE 2	TIROS DE 3	TIR. LIBRES	Tot	Def	Ofe					Fav	Con		Co	Re			
5	CAZORLA, CARLOS	17:18	5		1/1	100%	2/2	100%	2	2							3	2	7		
7	PHILLIP, DARREN	21:32	18	4/7	57%			10/11	91%	4		1					4	6	16		
8	CHERRY, CARLOS	13:07	2	1/1	100%	0/1	0%			3	3			3			1		2		
9	PEREZ, RAUL	17:25	9			3/5	60%										3		4		
10	SANTOS, ADOLFO																				
11	BONHOME, JOAQUIN																				
12	CIPRUSS, K.																				
*13	SANTANGELO, M.	26:53	5	1/2	50%	1/3	33%			2	2			1			4	2	2		
*14	SLANINA, D.	24:18	5	1/2	50%	1/5	20%			1	1						1	2	2		
*19	MARAS, ROBERT	18:24	7	3/7	43%			1/1	100%	1		1					3	4	4		
*23	ROE, LOU	35:05	21	6/10	60%	1/4	25%	6/7	86%	12	8	4	1	1	1	2	1	7	34		
*33	PANKO, ANDY	25:58	12	5/8	63%			2/2	100%	4	2	2					2	3	11		
	Equipo									1	1						2		-2		
Totales		200:00	84	21/37	57%	7/19	37%	21/23	91%	30	19	11	9	5	18	1	2	4	24	26	80

Dor	NOMBRE	Tiempo	Pun tos	VISITANTE			Rebotes			Asi	Rec	Per	CT	Tapones		Mat	Faltas		VAL			
				TIROS DE 2	TIROS DE 3	TIR. LIBRES	Tot	Def	Ofe					Fav	Con		Co	Re				
*5	SONKO, MOUS	28:43	7	2/6	33%	0/2	0%	3/5	60%	3	3		5	2	1		3	5	9			
*7	STOJIC, MARIO	15:23	8	1/2	50%	2/2	100%						1	2		1	2		8			
8	MUÑOZ, DANIEL																					
9	FOTSIS, ANTONIS																					
11	HERREROS, A.	21:05	8			2/6	33%	2/2	100%								1	1	3			
12	BUENO, ANTONIO	10:34	6	3/7	43%					2	2		1			1	5	1	1			
15	GELABALE, M.	31:37	15	2/3	67%	2/3	67%	5/6	83%	3	2	1	1	1	2		5	4	17			
*17	HERVELLE, AXEL	26:40	1	0/1	0%	0/3	0%	1/2	50%	5	3	2	1	1			5	1	-3			
*22	BULLOCK, LOUIS	38:50	33	9/13	69%	2/5	40%	9/10	90%	6	4	2	4	2	4	3	2	8	38			
*31	BURKE, PAT	27:08	10	4/8	50%			2/2	100%	5	5		1		1	2	3	2	13			
	Equipo									1	1		2	1			2		4			
Totales		200:00	88	21/40	53%	8/21	38%	22/27	81%	25	17	8	13	10	9	5	4	2	4	26	24	90

Arbitros: GARCIA ORTIZ, ORTEGA, PEREZ NIZ / Resultados parciales: (15-22), (28-20), (15-22), (26-24)

Leche Río - TAU Cerámica

48-88

Dor	NOMBRE	Tiempo	Pun tos	LOCAL			Rebotes			Asi	Rec	Per	CT	Tapones		Mat	Faltas		VAL		
				TIROS DE 2	TIROS DE 3	TIR. LIBRES	Tot	Def	Ofe					Fav	Con		Co	Re			
*6	ALZAMORA, ALF.	24:07	2	1/5	20%	0/1	0%	0/2	0%	4	1	3	1	2			4	4	2		
8	OSTOJIC, DJURO	07:06	2	1/3	33%					2	1	1			1		2	2			
9	CARRARETTO, M.	21:52		0/4	0%	0/1	0%										4		-10		
11	LOPEZ, ESTEBAN	06:16		0/1	0%	0/1	0%										3		-5		
*12	PETROVIC, V.	22:12	8	3/4	75%	0/3	0%	2/2	100%	1		1			2		2	2	5		
*13	REYES, ALFONSO	22:54	8	4/6	67%					4	3	1					3	1	6		
16	NUÑEZ, ADRIAN	05:56		0/1	0%												1		-2		
17	PIEDRAFITA, R.	01:24	2	1/2	50%					1		1					1		1		
*22	RODRIGUEZ, JAVI	24:00		0/2	0%	0/3	0%	0/2	0%	6	4	2	3	2	1		3	3	3		
31	GIFFA, SACHA	24:29	7	2/7	29%	0/3	0%	3/4	75%	9	5	4		1	1		1	3	9		
33	GOMIS, JOSEPH	15:07	3	0/2	0%	1/3	33%										1	1	-2		
*42	BELL, CHARLIE	24:37	16	1/7	14%	3/8	38%	5/6	83%	3	2	1	1	2	3		2	6	11		
	Equipo									4	2	2		1					5		
Totales		200:00	48	13/44	30%	4/23	17%	10/16	63%	34	18	16	5	8	10	2	1	2	27	22	23

Dor	NOMBRE	Tiempo	Pun tos	VISITANTE			Rebotes			Asi	Rec	Per	CT	Tapones		Mat	Faltas		VAL			
				TIROS DE 2	TIROS DE 3	TIR. LIBRES	Tot	Def	Ofe					Fav	Con		Co	Re				
*4	SCOLA, LUIS	25:38	17	6/7	86%			5/5	100%	2	1	1	4			1	1	4	26			
5	PRIGIONI, PABLO	20:15	1	0/1	0%	0/3	0%	1/2	50%	5	3	2	9	1	1		4		11			
*6	HANSEN, TRAVIS	18:10	17	1/2	50%	5/7	71%										4		9			
*7	MACIJAUSKAS, A.	27:28	19	3/3	100%	3/7	43%	4/4	100%	3	3		1	2	1		2	4	23			
*8	CALDERON, J.M.	19:45	2	1/4	25%	0/2	0%			4	4		2	1			2	1				
9	VIDAL, SERGI	24:22	5	1/1	100%	1/2	50%			3	3		1		1		2	2	6			
13	CONLEY, ROBERT	10:00	4	0/1	0%	0/1	0%	4/6	67%	2	2		1					4	7			
18	DAVID, KORNEL	17:20	7	2/4	50%			3/3	100%	5	4	1			1		3	2	8			
*21	SPLITTER, TIAGO	20:33	9	4/9	44%			1/1	100%	7	4	3		1	2	1	4	5	12			
51	BETTS, ANDREW	16:29	7	1/2	50%			5/6	83%	5	3	2			1		4	4	9			
	Equipo									4	4				1				3			
Totales		200:00	88	19/34	56%	9/22	41%	23/27	85%	40	31	9	18	4	10	2	2	1	1	22	27	114

Arbitros: SANCHA, CONDE, JIMENEZ / Resultados parciales: (21-24), (7-21), (11-29), (9-14)

Adecco Estudiantes - Fórum Valladolid

91-82

Dor	NOMBRE	Tiempo	Puntos	LOCAL			Rebotes			Asi	Rec	Per	CT	Taponos		Mat	Faltas		VAL			
				TIROS DE 2	TIROS DE 3	TIR. LIBRES	Tot	Def	Ofe					Fav	Con		Co	Re				
7	LONCAR, NIKOLA	28:12	15	3/3	100%	3/7	43%		2	1	1	3					1	1	14			
8	MISO, ANDRES																					
*10	JIMENEZ, CARLOS	30:20	13	4/5	80%	1/2	50%	2/2	100%	9	6	3	3				3	7	26			
*11	RODRIGUEZ, S.	23:19	10	4/5	80%	0/1	0%	2/4	50%	2	1	1	2	2	2	1		2	12			
12	VIDAURRETA, R.	19:17	8	3/5	60%			2/2	100%	5	2	3			2		4	2	7			
13	AZOFRA, NACHO	17:02	5	1/2	50%	1/2	50%			2	2		5	2	1		5		6			
14	JASEN, HERNAN	15:44	2	1/1	100%					2	2			1	3		1	1	2			
*15	ITURBE, IKER	30:42	20	1/1	100%	5/9	56%	3/4	75%	5	5		1			1	3	5	24			
*18	SUAREZ, CARLOS	05:53		0/2	0%					1	1								-2			
20	JASEN, JUAN																					
21	PATTERSON, A.	10:04	4	2/3	67%	0/1	0%					1				1	1		1			
*24	GARCES, RUBEN	19:27	14	7/10	70%					4	3	1	1			4	2	2	4	14		
	Equipo									4	3	1							3			
Totales		200:00	91	26/37	70%	10/22	45%	9/12	75%	36	26	10	16	5	14	2	5	3	3	22	19	107

Dor	NOMBRE	Tiempo	Puntos	VISITANTE			Rebotes			Asi	Rec	Per	CT	Taponos		Mat	Faltas		VAL			
				TIROS DE 2	TIROS DE 3	TIR. LIBRES	Tot	Def	Ofe					Fav	Con		Co	Re				
*4	RADULOVIC, N.	13:34		0/1	0%	0/4	0%		1	1		2	1	1			2	1	-3			
*6	ALEXANDER, D.	37:49	21	4/13	31%	3/5	60%	4/4	100%	6	3	3				1	4	2	5	16		
7	QUINTERO, OMAR																					
8	MONTAÑEZ, ROMAN	02:59	3			3/3	100%											1	4			
*9	SAN EMETERIO, F.	34:02	11	2/4	50%	2/4	50%	1/2	50%	3	1	2	1	2	1	1	1	3	1	9		
10	MYERS, C.	31:17	18	4/5	80%	2/8	25%	4/4	100%	2	1	1	3	1	3		3	5	16			
11	REJON, G.	02:23	2	1/2	50%												2		-1			
*12	CLANCY, SAM	37:56	20	7/11	64%			6/10	60%	11	5	6				1	4	4	7	27		
15	SANTOS, JOAO																					
*19	CORRALES, IVAN	40:00	7	1/3	33%	1/3	33%	2/2	100%	2	1	1	4	3	2		3	2	9			
22	ALLOATTI, A.																					
	Equipo									2	1	1		1					3			
Totales		200:00	82	19/39	49%	8/24	33%	20/25	80%	27	13	14	11	8	8		3	5	4	19	22	80

Arbitros: ALZURIA, MURGUI, PERUGA / Resultados parciales: (20-15), (28-25), (21-23), (22-19)



SERVICIO DE ESTADISTICAS ACB

ADECCO ESTUDIANTES

Estadísticas acumuladas hasta la Jornada 28

TOTALES

	Par jug	Min		Puntos		Tiros de 3			Tiros de 2			Tiros libres			Rebotes			Asi efe	Balones		Tapones		Faltas			
		jug	Si	Tot	Max	Con	Int	%	Con	Int	%	Con	Int	%	Ofe	Def	Tot		Rec	Per	Fav	Con	Mat	Com	Rec	Val
		28	28	28	313	12	44	27%	75	140	54%	127	163	78%	54	152	206		100	43	48	8	8	10	65	150
Jiménez, Carlos	28	861	28	313	12	44	27%	75	140	54%	127	163	78%	54	152	206	100	43	48	8	8	10	65	150	566	
Garcés, Rubén	28	804	27	448	0	0		184	296	62%	80	120	67%	85	145	230	14	25	65	34	17	32	88	107	536	
Loncar, Nikola	27	654	7	285	51	136	38%	47	105	45%	38	49	78%	9	26	35	30	19	32	3	13	0	43	43	173	
Iturbe, Iker	27	643	7	270	58	126	46%	23	50	46%	50	66	76%	10	57	67	33	34	39	3	1	0	62	69	263	
Patterson, A.	28	555	21	229	14	48	29%	78	151	52%	31	48	65%	39	60	99	22	29	34	16	7	9	80	50	200	
Jasen, Hernán	28	536	14	243	22	67	33%	60	134	45%	57	82	70%	32	54	86	43	25	47	5	18	7	67	73	199	
Rodríguez, S.	28	524	8	229	15	50	30%	74	120	62%	36	47	77%	12	27	39	75	29	52	0	9	0	54	40	205	
Azofra, Nacho	26	502	16	113	22	72	31%	10	29	34%	27	32	84%	9	39	48	59	23	34	0	5	0	67	41	104	
Miso, Andrés	21	288	6	116	10	34	29%	30	60	50%	26	37	70%	5	21	26	21	21	30	2	8	0	20	35	98	
Vidaurreta, R.	24	234	1	94	0	0		33	56	59%	28	43	65%	31	30	61	4	8	13	0	8	1	43	41	106	
Suárez, Carlos	8	65	4	11	0	5	0%	5	10	50%	1	2	50%	2	8	10	3	0	2	1	1	1	6	4	9	
Jasen, Juan	2	9	1	2	0	0		1	3	33%	0	0		1	0	1	0	0	0	0	0	0	3	1	-1	
Mestres, Josep	1	0	0	0	0	0		0	0		0	0		0	0	0	0	0	0	0	0	0	0	0	0	
Datos de Equipo	28			0	0	0		0	0		0	0		35	46	81	0	19	12	0	0	0	2	5	91	
Totales		5675		2353	204	582	35%	620	1154	54%	501	689	73%	324	665	989	404	275	408	72	95	60	600	659	2549	

PROMEDIOS

	Par jug	Min		Puntos		Tiros de 3			Tiros de 2			Tiros libres			Rebotes			Asi efe	Balones		Tapones		Faltas			
		jug	Si	Tot	Max	Con	Int	%	Con	Int	%	Con	Int	%	Ofe	Def	Tot		Rec	Per	Fav	Con	Mat	Com	Rec	Val
		28	28	28	11.2	0.4	1.6	27%	2.7	5	54%	4.5	5.8	78%	1.9	5.4	7.4		3.6	1.5	1.7	0.3	0.3	0.4	2.3	5.4
Jiménez, Carlos	28	31	28	11.2	0.4	1.6	27%	2.7	5	54%	4.5	5.8	78%	1.9	5.4	7.4	3.6	1.5	1.7	0.3	0.3	0.4	2.3	5.4	20.2	
Garcés, Rubén	28	29	27	16	0	0		6.6	10.6	62%	2.9	4.3	67%	3	5.2	8.2	0.5	0.9	2.3	1.2	0.6	1.1	3.1	3.8	19.1	
Loncar, Nikola	27	24	7	10.6	1.9	5	38%	1.7	3.9	45%	1.4	1.8	78%	0.3	1	1.3	1.1	0.7	1.2	0.1	0.5	0	1.6	1.6	6.4	
Iturbe, Iker	27	24	7	10	2.1	4.7	46%	0.9	1.9	46%	1.9	2.4	76%	0.4	2.1	2.5	1.2	1.3	1.4	0.1	0	0	2.3	2.6	9.7	
Patterson, A.	28	20	21	8.2	0.5	1.7	29%	2.8	5.4	52%	1.1	1.7	65%	1.4	2.1	3.5	0.8	1	1.2	0.6	0.3	0.3	2.9	1.8	7.1	
Jasen, Hernán	28	19	14	8.7	0.8	2.4	33%	2.1	4.8	45%	2	2.9	70%	1.1	1.9	3.1	1.5	0.9	1.7	0.2	0.6	0.3	2.4	2.6	7.1	
Rodríguez, S.	28	19	8	8.2	0.5	1.8	30%	2.6	4.3	62%	1.3	1.7	77%	0.4	1	1.4	2.7	1	1.9	0	0.3	0	1.9	1.4	7.3	
Azofra, Nacho	26	19	16	4.3	0.8	2.8	31%	0.4	1.1	34%	1	1.2	84%	0.3	1.5	1.8	2.3	0.9	1.3	0	0.2	0	2.6	1.6	4	
Miso, Andrés	21	14	6	5.5	0.5	1.6	29%	1.4	2.9	50%	1.2	1.8	70%	0.2	1	1.2	1	1	1.4	0.1	0.4	0	1	1.7	4.7	
Vidaurreta, R.	24	10	1	3.9	0	0		1.4	2.3	59%	1.2	1.8	65%	1.3	1.3	2.5	0.2	0.3	0.5	0	0.3	0	1.8	1.7	4.4	
Suárez, Carlos	8	8	4	1.4	0	0.6	0%	0.6	1.3	50%	0.1	0.3	50%	0.3	1	1.3	0.4	0	0.3	0.1	0.1	0.1	0.8	0.5	1.1	
Jasen, Juan	2	5	1	1	0	0		0.5	1.5	33%	0	0		0.5	0	0.5	0	0	0	0	0	1.5	0.5	-0.5		
Mestres, Josep	1	0	0	0	0	0		0	0		0	0		0	0	0	0	0	0	0	0	0	0	0	0	
Datos de Equipo	28			0	0	0		0	0		0	0		1.3	1.6	2.9		0.7	0.4				0.1	0.2	3.3	
Totales		203		84	7.3	2.0	35%	22.1	41.2	54%	17.9	24.6	73%	11.6	23.8	35.3	14.4	9.8	14.6	2.6	3.4	2.1	12.1	4.2	3.5	91

CAJA SAN FERNANDO

Estadísticas acumuladas hasta la Jornada 28

TOTALES

	Par jug	Min		Puntos		Tiros de 3			Tiros de 2			Tiros libres			Rebotes			Asi efe	Balones		Tapones		Faltas			
		jug	Si	Tot	Max	Con	Int	%	Con	Int	%	Con	Int	%	Ofe	Def	Tot		Rec	Per	Fav	Con	Mat	Com	Rec	Val
		28	28	28	568	24	56	43%	187	352	53%	122	164	74%	70	175	245		46	38	77	23	10	28	98	157
Roe, Lou	28	976	28	568	24	56	43%	187	352	53%	122	164	74%	70	175	245	46	38	77	23	10	28	98	157	653	
Slanina, D.	28	880	16	451	79	205	39%	60	131	46%	94	103	91%	10	36	46	39	33	42	1	9	2	84	88	317	
Panko, Andy	27	766	24	324	28	83	34%	87	165	53%	66	84	79%	34	70	104	46	24	44	3	16	1	66	94	318	
Phillip, Darren	27	618	1	230	0	3	0%	86	159	54%	58	81	72%	73	42	115	18	19	25	8	16	2	91	66	225	
Cherry, Carlos	28	608	13	220	32	100	32%	36	72	50%	52	69	75%	12	40	52	89	29	47	0	10	0	58	78	232	
Cazorla, Carlos	28	584	16	138	13	34	38%	35	62	56%	29	40	73%	23	48	71	47	32	21	10	4	0	91	41	164	
Santangelo, M.	21	425	14	125	18	72	25%	26	63	41%	19	25	76%	9	35	44	64	11	36	0	2	0	40	37	106	
Cipruss, K.	20	243	7	48	0	0		21	41	51%	6	11	55%	20	32	52	3	7	13	6	5	5	37	17	53	
Maras, Robert	7	118	6	35	0	0		15	31	48%	5	9	56%	12	16	28	1	3	5	0	1	0	24	13	30	
Pérez, Raúl	6	47	0	12	4	8	50%	0	1	0%	0	0		1	0	1	1	1	0	0	0	8	0	1		
Casanova, F.	1	5	0	2	0	0		0	0		2	2	100%	0	0	0	0	0	0	0	0	0	0	1	3	
Miguel, Antonio	1	1	0	3	1	1	100%	0	0		0	0		0	0	0	0	0	0	0	0	0	0	0	3	
Alemany, Pablo	1	1	0	0	0	0		0	0		0	0		0	0	0	0	0	0	0	0	0	0	0	0	
B Evtimov, Vasco	18	266	14	90	0	0		38	84	45%	14	25	56%	28	50	78	12	4	27	2	4	0	44	24	78	
B Johnson, Damon	11	111	1	27	3	10	30%	8	21	38%	2	2	100%	3	8	11	9	2	12	0	3	0	14	4	4	
Datos de Equipo	28			0	0	0		0	0		0	0		38	48	86	0	14	17	0	0	0	4	5	84	
Totales		5650		2273	202	572	35%	599	1182	51%	469	615	76%	333	600	933	375	217	367	53	80	38	659	625	2271	

PROMEDIOS

	Par jug	Min		Puntos		Tiros de 3			Tiros de 2			Tiros libres			Rebotes			Asi efe	Balones		Tapones		Faltas			
		jug	Si	Tot	Max	Con	Int	%	Con	Int	%	Con	Int	%	Ofe	Def	Tot		Rec	Per	Fav	Con	Mat	Com	Rec	Val
		28	28	28	20.3	0.9	2	43%	6.7	12.6	53%	4.4	5.9	74%	2.5	6.3	8.8		1.6	1.4	2.8	0.8	0.4	1 <td>3.5</td> <td>5.6</td> <td>23.3</td>	3.5	5.6
Roe, Lou	28	35	28	20.3	0.9	2	43%	6.7	12.6	53%	4.4	5.9	74%	2.5	6.3	8.8	1.6	1.4	2.8	0.8	0.4	1	3.5	5.6	23.3	
Slanina, D.	28	31	16	16.1	2.8	7.3	39%	2.1	4.7	46%	3.4	3.7	91%	0.4	1.3	1.6	1.4	1.2	1.5	0	0.3	0.1	3	3.1	11.3	
Panko, Andy	27	28	24	12	1	3.1	34%	3.2	6.1	53%	2.4	3.1	79%	1.3	2.6	3.9	1.7	0.9	1.6	0.1	0.6	0	2.4	3.5	11.8	
Phillip, Darren	27	23	1	8.5	0	0.1	0%	3.2	5.9	54%	2.1	3	72%	2.7	1.6	4.3	0.7	0.7	0.9	0.3	0.6	0.1	3.4	2.4	8.3	
Cherry, Carlos	28	22	13	7.9	1.1	3.6	32%	1.3	2.6	50%	1.9	2.5	75%	0.4	1.4	1.9	3.2	1	1.7	0	0.4	0	2.1	1.8	8.3	
Cazorla, Carlos	28	21	16	4.9	0.5	1.2	38%	1.3	2.2	56%	1	1.4	73%	0.8	1.7	2.5	1.7	1.1	0.8	0.4	0.1	0	3.3	1.5	5.9	
Santangelo, M.	21	20	14	6	0.9	3.4	25%	1.2	3	41%	0.9	1.														

TOTALES

	Par jug	Mín jug	Puntos 51 Tot Max	Tiros de 3		Tiros de 2		Tiros libres		Rebotes			Asi efe	Balones		Tapones		Faltas		Val					
				Con	Int %	Con	Int %	Con	Int %	Ofe	Def	Tot		Rec	Per	Fav	Con	Mat	Com		Rec				
Thompson, Kevin	28	1009	28	424	0	0	165	279	59%	94	142	66%	100	159	259	43	25	55	26	18	0	74	149	617	
Myers, Terrell	28	935	27	525	81	203	40%	95	202	47%	92	119	77%	12	49	61	83	41	92	0	16	1	86	141	401
Victoriano, L.	27	650	22	175	30	100	30%	27	52	52%	31	41	76%	11	56	67	73	43	58	2	4	0	95	54	152
Dumas, Stephane	28	606	6	200	15	38	39%	53	129	41%	49	62	79%	10	31	41	64	28	56	7	9	1	54	56	165
Rogers, Paul	28	376	5	120	0	1	0%	49	87	56%	22	41	54%	31	53	84	8	8	29	14	4	7	65	32	110
Trias, Jordi	10	283	9	101	2	15	13%	41	69	59%	13	25	52%	29	58	87	18	5	23	7	2	9	32	22	130
Grimau, Sergi	23	170	4	20	1	17	6%	7	18	39%	3	4	75%	9	14	23	5	10	5	0	4	0	48	8	-19
Sábat, Albert	17	148	0	41	8	24	33%	3	9	33%	11	17	65%	6	7	13	13	9	10	0	0	0	20	12	30
Biota, Nacho	13	118	1	27	3	11	27%	6	12	50%	6	12	50%	4	7	11	4	1	8	1	1	0	25	12	2
Espinosa, Toni	14	63	0	15	0	2	0%	7	14	50%	1	3	33%	6	4	10	2	3	2	0	0	0	4	3	16
Carter, M.	2	62	1	25	3	12	25%	6	8	75%	4	5	80%	2	3	5	5	6	5	0	2	0	7	8	23
Clavaguera, S.	1	1	0	0	0	0	0%	0	1	0%	0	0	0%	0	0	0	0	0	1	0	0	0	0	0	-2
B Ros, Albert	1	1	0	0	0	1	0%	0	0	0%	0	0	0%	0	0	0	0	0	0	0	0	0	1	0	-2
B Recker, Lucas	18	567	14	263	53	142	37%	39	65	60%	26	32	81%	8	45	53	13	29	24	1	4	2	56	34	188
B Julian, Cyril	19	382	5	182	0	1	0%	71	125	57%	40	58	69%	29	59	88	5	14	15	9	6	7	57	41	189
B Conley, Robert	8	259	8	154	11	34	32%	45	67	67%	31	43	72%	16	37	53	24	13	16	4	5	10	33	42	179
B Struelens, Eric	7	69	0	17	0	2	0%	6	16	38%	5	5	100%	8	12	20	2	1	9	6	0	1	15	4	14
Datos de Equipo	28			0	0	0	0%	0	0	0%	0	0	0%	27	41	68	0	12	13	0	0	0	2	5	70
Totales		5700		2289	207	602	34%	620	1153	54%	428	609	70%	308	635	943	362	248	421	77	75	38	674	623	2263

PROMEDIOS

	Par jug	Mín jug	Puntos 51 Tot Max	Tiros de 3		Tiros de 2		Tiros libres		Rebotes			Asi efe	Balones		Tapones		Faltas		Val					
				Con	Int %	Con	Int %	Con	Int %	Ofe	Def	Tot		Rec	Per	Fav	Con	Mat	Com		Rec				
Thompson, Kevin	28	36	28	15.1	0	0	5.9	10	59%	3.4	5.1	66%	3.6	5.7	9.3	1.5	0.9	2	0.9	0.6	0	2.6	5.3	22	
Myers, Terrell	28	33	27	18.8	2.9	7.3	40%	3.4	7.2	47%	3.3	4.3	77%	0.4	1.8	2.2	3	1.5	3.3	0	0.6	0	3.1	5	14.3
Victoriano, L.	27	24	22	6.5	1.1	3.7	30%	1	1.9	52%	1.1	1.5	76%	0.4	2.1	2.5	2.7	1.6	2.1	0.1	0.1	0	3.5	2	5.6
Dumas, Stephane	28	22	6	7.1	0.5	1.4	39%	1.9	4.6	41%	1.8	2.2	79%	0.4	1.1	1.5	2.3	1	2	0.3	0.3	0	1.9	2	5.9
Rogers, Paul	28	13	5	4.3	0	0	1.8	3.1	56%	0.8	1.5	54%	1.1	1.9	3	0.3	0.3	1	0.5	0.1	0.3	2.3	1.1	3.9	
Trias, Jordi	10	28	9	10.1	0.2	1.5	13%	4.1	6.9	59%	1.3	2.5	52%	2.9	5.8	8.7	1.8	0.5	2.3	0.7	0.2	0.9	3.2	2	13
Grimau, Sergi	23	7	4	0.9	0	0.7	6%	0.3	0.8	39%	0.1	0.2	75%	0.4	0.6	1	0.2	0.4	0.2	0	0.2	0	2.1	0.3	-0.8
Sábat, Albert	17	9	0	2.4	0.5	1.4	33%	0.2	0.5	33%	0.6	1	65%	0.4	0.4	0.8	0.8	0.5	0.6	0	0	0	1.2	0.7	1.8
Biota, Nacho	13	9	1	2.1	0.2	0.8	27%	0.5	0.9	50%	0.5	0.9	50%	0.3	0.5	0.8	0.3	0.1	0.6	0.1	0.1	0	1.9	0.9	0.2
Espinosa, Toni	14	5	0	1.1	0	0.1	0%	0.5	1	50%	0.1	0.2	33%	0.4	0.3	0.7	0.1	0.2	0.1	0	0	0	0.3	0.2	1.1
Carter, M.	2	31	1	12.5	1.5	6	25%	3	4	75%	2	2.5	80%	1	1.5	2.5	2.5	3	2.5	0	1	0	3.5	4	11.5
Clavaguera, S.	1	1	0	0	0	0	0%	0	1	0%	0	0	0%	0	0	0	0	0	1	0	0	0	0	0	-2
B Ros, Albert	1	1	0	0	0	1	0%	0	0	0%	0	0	0%	0	0	0	0	0	0	0	0	0	1	0	-2
B Recker, Lucas	18	32	14	14.6	2.9	7.9	37%	2.2	3.6	60%	1.4	1.8	81%	0.4	2.5	2.9	0.7	1.6	1.3	0.1	0.2	0.1	3.1	1.9	10.4
B Julian, Cyril	19	20	15	9.6	0	0	3.7	6.6	57%	2.1	3.1	69%	1.5	3.1	4.6	0.3	0.7	0.8	0.5	0.3	0.4	3	2	9.9	
B Conley, Robert	8	32	8	19.3	1.4	4.3	32%	5.6	8.4	67%	3.9	5.4	72%	2	4.6	6.6	3	1.6	2	0.5	0.6	1.3	4.1	5.3	22.4
B Struelens, Eric	7	10	0	2.4	0	0.3	0%	0.9	2.3	38%	0.7	0.7	100%	1.1	1.7	2.9	0.3	0.1	1.3	0.9	0	0.1	2.1	0.6	2
Datos de Equipo	28			0	0	0	0%	0	0	0%	1	1.5	2.4	1	1.5	2.4	0.4	0.5	0	0	0	0	1	0.2	2.5
Totales		204		81.8	7.4	21.5	34%	22.1	41.2	54%	15.3	21.8	70%	11	22.7	33.7	12.9	8.9	15	2.8	2.7	1.4	24.1	22.2	3.80

C.B. GRANADA

TOTALES

	Par jug	Mín jug	Puntos 51 Tot Max	Tiros de 3		Tiros de 2		Tiros libres		Rebotes			Asi efe	Balones		Tapones		Faltas		Val					
				Con	Int %	Con	Int %	Con	Int %	Ofe	Def	Tot		Rec	Per	Fav	Con	Mat	Com		Rec				
Abrams, Danya	28	837	26	412	10	38	26%	136	272	50%	110	144	76%	49	111	160	48	31	74	15	20	2	99	136	411
Ordin, Nacho	28	769	19	290	62	144	43%	33	79	42%	38	46	83%	6	44	50	57	19	46	0	12	0	53	46	215
Pecile, Andrea	27	710	19	305	31	86	36%	61	113	54%	90	112	80%	12	56	68	40	39	52	0	8	0	75	123	311
Eley, Bud	28	683	23	266	0	2	0%	113	195	58%	40	64	63%	58	87	145	26	29	44	33	15	4	103	77	306
Paraíso, J. A.	25	629	16	219	8	49	16%	68	141	48%	59	80	74%	37	54	91	36	11	37	3	13	1	53	77	199
Abbio, A.	25	562	11	167	34	70	49%	15	55	27%	35	46	76%	8	31	39	46	16	37	2	8	0	75	51	114
Fernández, J.	28	502	4	230	4	21	19%	82	167	49%	54	78	69%	51	81	132	20	19	21	3	14	1	70	60	233
Rueda, Fran	28	498	9	184	26	74	35%	35	67	52%	36	41	88%	6	40	46	26	16	29	2	8	2	32	37	157
Romero, Daniel	26	259	11	46	6	18	33%	5	15	33%	18	22	82%	2	20	22	12	13	13	0	1	0	28	24	49
Gutiérrez, J.	26	195	3	69	0	0	0%	28	58	48%	13	18	72%	36	38	74	1	7	11	15	4	5	38	18	96
Sánchez, G.	3	3	0	6	0	0	0%	0	0	0%	6	8	75%	0	0	0	0	0	0	0	0	0	2	2	4
Manzano, Héctor	2	3	0	2	0	0	0%	1	1	100%	0	0	0%	0	1	1	0	0	0	0	0	0	2	0	3
Datos de Equipo	28			0	0	0	0%	0	0	0%	0	0	0%	36	42	78	0	18	12	0	0	0	3	3	84
Totales		5650		2196	181	502	36%	577	1163	50%	499	659	76%	301	605	906	312	218	376	73	103	15	631	654	2182

PROMEDIOS

	Par jug	Mín jug	Puntos 51 Tot Max	Tiros de 3		Tiros de 2		Tiros libres		Rebotes			Asi efe	Balones		Tapones		Faltas		Val					
				Con	Int %	Con	Int %	Con	Int %	Ofe	Def	Tot		Rec	Per	Fav	Con	Mat	Com		Rec				
Abrams, Danya	28	30	26	14.7	0.4	1.4	26%	4.9	9.7	50%	3.9	5.1	76%	1.8	4	5.7	1.7	1.1	2.6	0.5	0.7	0.1	3.5	4.9	14.7
Ordin, Nacho	28	27	19	10.4	2.2	5.1	43%	1.2	2.8	42%	1.4	1.6	83%	0.2	1.6	1.8	2	0.7	1.6	0	0.4	0	1.9	1.6	7.7
Pecile, Andrea	27	26	19	11.3	1.1	3.2	36%	2.3	4.2	54%	3.3	4.1	80%	0.4	2.1	2.5	1.5	1.4	1.9	0	0.3	0	2.8	4.6	11.5
Eley, Bud	28	24	23	9.5	0	0.1	0%	4	7	58%	1.4	2.3	63%	2.1	3.1	5.2	0.9	1	1.6	1.2	0.5	0.1	3.7	2.8	10.9
Paraíso, J. A.	25	25	16	8.8	0.3	2	16%	2.7	5.6	48%	2.4	3.2	74%	1.5	2.2	3.6	1.4								

SERVICIO DE ESTADISTICAS ACB

DKV JOVENTUT

Estadísticas acumuladas hasta la Jornada 28

TOTALES

	Par jug	Min		Puntos		Tiros de 3			Tiros de 2			Tiros libres			Rebotes			Asi	Balones		Tapones		Faltas		
		jug	5i	Tot	Max	Con	Int	%	Con	Int	%	Con	Int	%	Ofe	Def	Tot	efe	Rec	Per	Fav	Con	Mat	Com	Rec
Marco, Carles	28	673	23	320	64	145	44%	43	97	44%	42	51	82%	14	36	50	102	29	55	0	9	0	65	63	291
Mumbrú, Alex	28	642	21	275	26	74	35%	67	140	48%	63	85	74%	34	59	93	45	20	43	5	7	0	66	83	262
Arnold, Jamie	24	640	17	368	26	78	33%	116	199	58%	58	71	82%	34	101	135	28	19	39	10	7	13	56	72	382
Hamilton, v.	27	639	17	255	0	0		94	153	61%	67	100	67%	73	124	197	30	33	40	59	9	29	96	91	428
Vázquez, Paco	28	620	12	173	37	97	38%	18	47	38%	26	32	81%	9	35	44	36	28	21	0	4	1	61	45	145
Fernández, Rudy	19	554	17	233	21	69	30%	60	101	59%	50	64	78%	26	42	68	66	32	36	7	4	13	38	77	302
Huertas, M.	28	508	5	204	13	46	28%	69	131	53%	27	42	64%	14	31	45	68	21	56	1	5	0	74	51	145
Young, Jesse	27	362	11	151	3	9	33%	55	117	47%	32	41	78%	50	34	84	12	11	22	9	11	8	57	34	134
Cattalini, M.	16	220	6	69	7	26	27%	19	30	63%	10	16	63%	8	12	20	5	7	5	3	2	0	17	14	58
Gurovic, Milan	7	157	0	74	12	31	39%	15	29	52%	8	9	89%	5	12	17	5	5	5	0	6	5	11	10	55
Rooks, Sean	9	155	0	52	0	0		19	45	42%	14	18	78%	17	21	38	16	5	6	7	2	0	14	15	81
Rubio, Marc	5	18	0	2	0	3	0%	1	2	50%	0	0		2	1	3	1	1	0	0	0	0	1	3	5
B Scott, Brent	17	348	11	131	0	0		52	103	50%	27	58	47%	48	43	91	28	17	28	9	13	8	60	47	140
B Flis, Dmitry	6	87	0	32	1	5	20%	12	25	48%	5	8	63%	4	9	13	4	5	6	3	0	4	14	6	23
Datos de Equipo	28			0	0	0		0	0		0	0		41	38	79	0	15	9	1	0	0	0	3	89
Totales		5625		2339	210	583	36%	640	1219	53%	429	595	72%	379	598	977	446	248	371	114	79	81	630	614	2540

PROMEDIOS

	Par jug	Min		Puntos		Tiros de 3			Tiros de 2			Tiros libres			Rebotes			Asi	Balones		Tapones		Faltas		
		jug	5i	Tot	Max	Con	Int	%	Con	Int	%	Con	Int	%	Ofe	Def	Tot	efe	Rec	Per	Fav	Con	Mat	Com	Rec
Marco, Carles	28	24	23	11.4	2.3	5.2	44%	1.5	3.5	44%	1.5	1.8	82%	0.5	1.3	1.8	3.6	1	2	0	0.3	0	2.3	2.3	10.4
Mumbrú, Alex	28	23	21	9.8	0.9	2.6	35%	2.4	5	48%	2.3	3	74%	1.2	2.1	3.3	1.6	0.7	1.5	0.2	0.3	0	2.4	3	9.4
Arnold, Jamie	24	27	17	15.3	1.1	3.3	33%	4.8	8.3	58%	2.4	3	82%	1.4	4.2	5.6	1.2	0.8	1.6	0.4	0.3	0.5	2.3	3	15.9
Hamilton, v.	27	24	17	9.4	0	0		3.5	5.7	61%	2.5	3.7	67%	2.7	4.6	7.3	1.1	1.2	1.5	2.2	0.3	1.1	3.6	3.4	15.9
Vázquez, Paco	28	22	12	6.2	1.3	3.5	38%	0.6	1.7	38%	0.9	1.1	81%	0.3	1.3	1.6	1.3	1	0.8	0	0.1	0	2.2	1.6	5.2
Fernández, Rudy	19	29	17	12.3	1.1	3.6	30%	3.2	5.3	59%	2.6	3.4	78%	1.4	2.2	3.6	3.5	1.7	1.9	0.4	0.2	0.7	2	4.1	15.9
Huertas, M.	28	18	5	7.3	0.5	1.6	28%	2.5	4.7	53%	1	1.5	64%	0.5	1.1	1.6	2.4	0.8	2	0	0.2	0	2.6	1.8	5.2
Young, Jesse	27	13	11	5.6	0.1	0.3	33%	2	4.3	47%	1.2	1.5	78%	1.9	1.3	3.1	0.4	0.4	0.8	0.3	0.4	0.3	2.1	1.3	5
Cattalini, M.	16	14	6	4.3	0.4	1.6	27%	1.2	1.9	63%	0.6	1	63%	0.5	0.8	1.3	0.3	0.4	0.3	0.2	0.1	0	1.1	0.9	3.6
Gurovic, Milan	7	22	0	10.6	1.7	4.4	39%	2.1	4.1	52%	1.1	1.3	89%	0.7	1.7	2.4	0.7	0.7	0.7	0	0.9	0.7	1.6	1.4	7.9
Rooks, Sean	9	17	0	5.8	0	0		2.1	5	42%	1.6	2	78%	1.9	2.3	4.2	1.8	0.6	0.7	0.8	0.2	0	1.6	1.7	9
Rubio, Marc	5	4	0	0.4	0	0.6	0%	0.2	0.4	50%	0	0		0.4	0.2	0.6	0.2	0.2	0	0	0	0.2	0.6	1	
B Scott, Brent	17	20	11	7.7	0	0		3.1	6.1	50%	1.6	3.4	47%	2.8	2.5	5.4	1.6	1	1.6	0.5	0.8	0.5	3.5	2.8	8.2
B Flis, Dmitry	6	15	0	5.3	0.2	0.8	20%	2	4.2	48%	0.8	1.3	63%	0.7	1.5	2.2	0.7	0.8	1	0.5	0	0.7	2.3	1	3.8
Datos de Equipo	28													1.5	1.4	2.8		0.5	0.3						3.2
Totales		201		83.5	7.5	20.8	36%	22.9	43.5	53%	15.3	21.3	72%	13.5	21.4	34.9	15.9	8.9	13.3	4.1	2.8	2.9	22.5	21.9	90.7

ETOSA ALICANTE

Estadísticas acumuladas hasta la Jornada 28

TOTALES

	Par jug	Min		Puntos		Tiros de 3			Tiros de 2			Tiros libres			Rebotes			Asi	Balones		Tapones		Faltas		
		jug	5i	Tot	Max	Con	Int	%	Con	Int	%	Con	Int	%	Ofe	Def	Tot	efe	Rec	Per	Fav	Con	Mat	Com	Rec
Lewis, Larry	28	915	28	482	34	73	47%	154	283	54%	72	90	80%	49	136	185	40	51	54	11	11	12	83	78	513
Lewis, Quincy	28	905	28	450	57	166	34%	96	201	48%	87	109	80%	10	48	58	40	31	38	15	15	6	83	98	320
Angulo, Lucio	27	698	27	236	12	45	27%	59	109	54%	82	92	89%	44	50	94	47	35	48	16	8	0	72	90	297
Junyent, Oriol	28	650	18	269	8	31	26%	92	174	53%	61	84	73%	60	92	152	33	20	47	13	11	4	82	94	313
Rodríguez, N.	28	618	25	255	24	59	41%	43	80	54%	97	113	86%	13	60	73	76	38	46	3	7	0	53	96	347
De Miguel, I.	25	542	10	219	4	5	80%	68	134	51%	71	103	69%	46	78	124	8	37	42	14	12	1	99	118	268
Hernández, B.	28	515	3	150	24	59	41%	25	44	57%	28	34	82%	14	32	46	77	18	28	0	5	0	42	31	187
García, Héctor	27	355	1	145	21	57	37%	26	55	47%	30	35	86%	20	28	48	14	11	23	1	5	0	47	30	104
Weigand, Axel	25	266	0	73	6	18	33%	20	50	40%	15	19	79%	14	22	36	10	6	9	10	0	2	34	15	61
Morentín, R.	16	127	0	46	1	6	17%	17	29	59%	9	18	50%	3	23	26	1	1	10	3	1	0	20	15	35
Gruber, Luis F.	3	6	0	3	1	2	50%	0	1	0%	0	2	0%	0	1	1	0	0	1	0	0	0	2	1	-2
Cano, Fran	2	3	0	0	0	0		0	0		0	0		0	0	0	1	0	1	0	0	0	0	0	0
Datos de Equipo	28			0	0	0		0	0		0	0		20	51	71	0	14	17	0	0	0	3	17	82
Totales		5600		2328	192	521	37%	600	1160	52%	552	699	79%	293	621	914	347	262	364	86	75	25	620	683	2525

PROMEDIOS

	Par jug	Min		Puntos		Tiros de 3			Tiros de 2			Tiros libres			Rebotes			Asi	Balones		Tapones		Faltas		
		jug	5i	Tot	Max	Con	Int	%	Con	Int	%	Con	Int	%	Ofe	Def	Tot	efe	Rec	Per	Fav	Con	Mat	Com	Rec
Lewis, Larry	28	33	28	17.2	1.2	2.6	47%	5.5	10.1	54%	2.6	3.2	80%	1.8	4.9	6.6	1.4	1.8	1.9	0.4	0.4	0.4	3	2.8	18.3
Lewis, Quincy	28	32	28	16.1	2	5.9	34%	3.4	7.2	48%	3.1	3.9	80%	0.4	1.7	2.1	1.4	1.1	1.4	0.5	0.5	0.2	3	3.5	11.4
Angulo, Lucio	27	26	27	8.7																					

SERVICIO DE ESTADISTICAS ACB

WINTERTHUR F.C. BARCELONA

Estadísticas acumuladas hasta la Jornada 28

TOTALES

	Par jug	Min jug	Puntos		Tiros de 3			Tiros de 2			Tiros libres			Rebotes			Asi efe	Balones		Tapones		Faltas				
			5i	Tot	Max	Con	Int	%	Con	Int	%	Con	Int	%	Ofe	Def		Tot	Rec	Per	Fav	Con	Mat	Com	Rec	Val
Ilievski, Vlado	28	809	28	322		51	108	47%	58	116	50%	53	67	79%	5	31	36	83	41	43	6	11	0	65	77	317
Bodiroga, Dejan	26	790	21	379		19	47	40%	115	201	57%	92	112	82%	21	57	78	49	15	45	3	8	0	53	97	381
Fucka, Gregor	27	775	27	300		8	22	36%	118	243	49%	40	58	69%	29	127	156	25	19	59	24	10	10	83	70	285
Navarro, J.C.	27	704	17	357		44	103	43%	73	144	51%	79	102	77%	7	38	45	58	23	42	0	8	0	49	104	335
De la Fuente, R	27	586	13	190		25	62	40%	43	88	49%	29	30	97%	27	62	89	35	22	23	8	7	2	56	35	210
Dueñas, Roberto	15	427	13	121		0	1	0%	55	103	53%	11	20	55%	40	76	116	25	14	32	15	4	4	32	28	193
Davis, Devin	13	349	10	122		0	1	0%	41	78	53%	40	50	80%	29	50	79	13	10	26	5	3	5	49	54	157
Grimau, Roger	22	252	2	97		14	27	52%	22	48	46%	11	17	65%	2	21	23	22	11	14	2	3	1	41	24	76
Zizic, Andrija	11	203	2	87		0	2	0%	29	53	55%	29	39	74%	16	18	34	4	9	8	1	4	0	36	37	88
Drejer, C.	17	194	3	78		9	20	45%	17	29	59%	17	19	89%	5	24	29	15	8	13	2	1	0	33	14	74
Sada, Víctor	18	146	0	30		4	8	50%	9	13	69%	0	3	0%	7	15	22	7	5	3	2	0	2	12	16	56
Gasol, Marc	9	136	3	38		0	0		15	28	54%	8	14	57%	14	15	29	4	2	8	11	2	0	23	18	50
España, Ramón	10	64	1	16		0	1	0%	7	13	54%	2	2	100%	5	7	12	3	1	0	1	0	0	21	2	7
Van de Hare, R.	3	15	0	0		0	0		0	2	0%	0	0		0	1	1	0	0	1	1	0	0	4	0	-5
B Trias, Jordi	17	200	0	79		5	13	38%	22	43	51%	20	24	83%	19	39	58	6	5	10	2	5	3	23	18	97
Datos de Equipo	28			0		0	0		0	0		0	0		29	49	78	0	13	20	0	0	0	2	1	77
Totales		5650		2216		179	415	43%	624	1202	52%	431	557	77%	255	630	885	349	198	347	83	66	27	581	601	2398

PROMEDIOS

	Par jug	Min jug	5i	Puntos		Tiros de 3			Tiros de 2			Tiros libres			Rebotes			Asi efe	Balones		Tapones		Faltas			
				Tot	Max	Con	Int	%	Con	Int	%	Con	Int	%	Ofe	Def	Tot		Rec	Per	Fav	Con	Mat	Com	Rec	Val
Ilievski, Vlado	28	29	28	11.5		1.8	3.9	47%	2.1	4.1	50%	1.9	2.4	79%	0.2	1.1	1.3	3	1.5	1.5	0.2	0.4	0	2.3	2.8	11.3
Bodiroga, Dejan	26	30	21	14.6		0.7	1.8	40%	4.4	7.7	57%	3.5	4.3	82%	0.8	2.2	3	1.9	0.6	1.7	0.1	0.3	0	2	3.7	14.7
Fucka, Gregor	27	29	27	11.1		0.3	0.8	36%	4.4	9	49%	1.5	2.1	69%	1.1	4.7	5.8	0.9	0.7	2.2	0.9	0.4	0.4	3.1	2.6	10.6
Navarro, J.C.	27	26	17	13.2		1.6	3.8	43%	2.7	5.3	51%	2.9	3.8	77%	0.3	1.4	1.7	2.1	0.9	1.6	0	0.3	0	1.8	3.9	12.4
De la Fuente, R	27	22	13	7		0.9	2.3	40%	1.6	3.3	49%	1.1	1.1	97%	1	2.3	3.3	1.3	0.8	0.9	0.3	0.3	0.1	2.1	1.3	7.8
Dueñas, Roberto	15	28	13	8.1		0	0.1	0%	3.7	6.9	53%	0.7	1.3	55%	2.7	5.1	7.7	1.7	0.9	2.1	1	0.3	0.3	2.1	1.9	12.9
Davis, Devin	13	27	10	9.4		0	0.1	0%	3.2	6	53%	3.1	3.8	80%	2.2	3.8	6.1	1	0.8	2	0.4	0.2	0.4	3.8	4.2	12.1
Grimau, Roger	22	11	2	4.4		0.6	1.2	52%	1	2.2	46%	0.5	0.8	65%	0.1	1	1	1	0.5	0.6	0.1	0.1	0	1.9	1.1	3.5
Zizic, Andrija	11	18	2	7.9		0	0.2	0%	2.6	4.8	55%	2.6	3.5	74%	1.5	1.6	3.1	0.4	0.8	0.7	0.1	0.4	0	3.3	3.4	8
Drejer, C.	17	11	3	4.6		0.5	1.2	45%	1	1.7	59%	1	1.1	89%	0.3	1.4	1.7	0.9	0.5	0.8	0.1	0.1	0	1.9	0.8	4.4
Sada, Víctor	18	8	0	1.7		0.2	0.4	50%	0.5	0.7	69%	0	0.2	0%	0.4	0.8	1.2	0.4	0.3	0.2	0.1	0	0.1	0.7	0.9	3.1
Gasol, Marc	9	15	3	4.2		0	0		1.7	3.1	54%	0.9	1.6	57%	1.6	1.7	3.2	0.4	0.2	0.9	1.2	0.2	0	2.6	2	5.6
España, Ramón	10	6	1	1.6		0	0.1	0%	0.7	1.3	54%	0.2	0.2	100%	0.5	0.7	1.2	0.3	0.1	0	0.1	0	0	2.1	0.2	0.7
Van de Hare, R.	3	5	0	0		0	0		0	0.7	0%	0	0		0	0.3	0.3	0	0	0.3	0.3	0	0	1.3	0	-1.7
B Trias, Jordi	17	12	0	4.6		0.3	0.8	38%	1.3	2.5	51%	1.2	1.4	83%	1.1	2.3	3.4	0.4	0.3	0.6	0.1	0.3	0.2	1.4	1.1	5.7
Datos de Equipo	28			0											1	1.8	2.8		0.5	0.7				0.3	2.8	
Totales		202		79.1		6.4	14.8	43%	22.3	42.9	52%	15.4	19.9	77%	9.1	22.5	31.6	12.5	7.1	12.4	3	2.4	1	20.8	21.5	85.6

FORUM VALLADOLID

Estadísticas acumuladas hasta la Jornada 28

TOTALES

	Par jug	Min jug	5i	Puntos		Tiros de 3			Tiros de 2			Tiros libres			Rebotes			Asi efe	Balones		Tapones		Faltas			
				Tot	Max	Con	Int	%	Con	Int	%	Con	Int	%	Ofe	Def	Tot		Rec	Per	Fav	Con	Mat	Com	Rec	Val
Alexander, D.	28	952	28	511		23	55	42%	168	318	53%	106	131	81%	69	153	222	31	28	108	16	31	14	98	131	495
Corrales, Iván	28	892	23	244		48	129	37%	34	84	40%	32	43	74%	7	59	66	152	29	72	1	14	0	83	53	234
San Emeterio	28	860	26	296		20	57	35%	81	152	53%	74	109	68%	41	71	112	45	35	34	1	14	1	82	108	324
Radulovic, N.	28	809	26	351		41	123	33%	71	154	46%	86	106	81%	43	102	145	27	41	62	17	12	8	87	115	350
Montañez, Román	28	533	4	184		23	99	23%	24	61	39%	67	74	91%	7	27	34	22	13	47	1	7	0	60	57	77
Rejón, G.	28	368	2	128		0	2	0%	48	96	50%	32	45	71%	24	41	65	9	11	12	3	8	2	88	50	95
Santos, Joao	23	188	1	60		13	30	43%	9	16	56%	3	5	60%	6	12	18	4	2	4	4	0	1	33	5	30
Clancy, Sam	5	158	4	70		0	0		27	45	60%	16	32	50%	16	25	41	0	3	2	6	2	9	13	25	94
Quintero, Omar	9	94	4	33		0	2	0%	15	29	52%	3	3	100%	2	3	5	3	2	7	0	2	0	9	4	13
Alloatti, A.	14	81	0	24		1	2	50%	7	21	33%	7	7	100%	9	6	15	0	1	4	1	1	0	21	7	7
Myers, Carlton	2	56	0	35		4	14	29%	4	5	80%	15	17	88%	2	3	5	12	1	4	1	0	0	5	11	43
B Wright, Sharone	23	519	22	207		0	0		80	151	53%	47	79	59%	59	92	151	13	9	42	34	5	25	78	76	262
B San Miguel, R.	11	91	0	20		1	3	33%	5	14	36%	7	12	58%	2	4	6	8	6	8	1	3	0	8	16	22
Datos de Equipo	28			0		0	0		0	0		0	0		33	36	69	0	14	7	0	0	0	1	5	80
Totales		5600		2163		174	516	34%	573	1146	50%	495	663	75%	320	634	954	326	195	413	86	99	60	666	663	2126

PROMEDIOS

	Par jug	Min jug	5i	Puntos		Tiros de 3			Tiros de 2			Tiros libres			Rebotes			Asi efe	Balones		Tapones		Faltas			
				Tot	Max	Con	Int	%	Con	Int	%	Con	Int	%	Ofe	Def	Tot		Rec	Per	Fav	Con	Mat	Com	Rec	Val
Alexander, D.	28	34	28	18.3		0.8	2	42%	6	11.4	53%	3.8	4.7	81%	2.5	5.5	7.9	1.1	1	3.9	0.6	1.1	0.5	3.5	4.7	17.7
Corrales, Iván	28	32	23	8.7		1.7	4.6	37%	1.2	3	40%	1.1	1.5	74%	0.3	2.1	2.4	5.4	1	2.6	0	0.5	0	3	1.9	8.4
San Emeterio	28	31	26	10.6		0.7	2	35%	2.9	5.4	53%	2.6	3.9	68%	1.5	2.5	4	1.6	1.3	1.2	0	0.5	0	2.9	3.9	11.6
Radulovic, N.	28	29	26	12.5		1.5	4.4	33%	2.5	5.5	46%	3.1	3.8	81%	1.5	3.6	5.2	1	1.5	2.2	0.6	0.4	0.3	3.1	4.1	12.5
Montañez, Román	28	19	4	6.6		0.8	3.5	23%	0.9	2.2	39%	2.4	2.6	91%	0.3	1	1.2	0.8	0.5	1.7	0	0.3	0	2.1	2	2.8
Rejón, G.	28	13	2	4.6		0	0.1	0%	1.7	3.4	50%	1.1	1.6	71%	0.9	1.5	2.3	0.3	0.4	0.4	0.1	0.3	0.1	3.4	1.8	3.4
Santos, Joao	23	8	1	2.6		0.6	1.3	43%	0.4	0.7	56%	0.1	0.2	60%	0.3	0.5	0									

GRAN CANARIA

Estadísticas acumuladas hasta la Jornada 28

TOTALES

	Par jug	Min jug	5i	Puntos		Tiros de 3			Tiros de 2			Tiros libres			Rebotes		Asi	Balones		Tapones		Faltas		Val		
				Tot	Max	Con	Int	%	Con	Int	%	Con	Int	%	Ofe	Def	Tot	efe	Rec	Per	Fav	Con	Mat		Com	Rec
Moran, Jim	28	28	27	26	226	31	90	34%	51	104	49%	31	41	76%	33	63	96	34	30	37	14	9	4	64	55	223
Savane, Sitapha	28	28	27	25	269	0	0		107	209	51%	55	105	52%	53	128	181	20	26	46	36	8	11	74	90	342
McDonald, w.	28	28	27	28	358	6	19	32%	137	257	53%	66	104	63%	69	123	192	19	26	54	11	19	15	98	87	351
Guerra, Roberto	24	24	25	18	171	25	74	34%	34	91	37%	28	36	78%	17	44	61	46	18	32	2	13	1	46	46	139
Klein, Jason	25	25	25	6	159	39	116	34%	18	36	50%	6	7	86%	17	34	51	10	9	14	2	2	2	35	12	96
Hdez-Sonseca, E.	28	28	25	18	269	1	2	50%	75	147	51%	32	45	71%	52	116	168	9	9	28	41	9	15	59	44	274
Martínez, G.	18	18	24	13	122	14	46	30%	24	53	45%	32	41	78%	4	26	30	56	22	32	0	2	0	24	35	137
Camps, Salva	25	25	25	3	155	21	77	27%	26	55	47%	40	63	63%	6	22	28	50	16	32	0	4	0	39	65	131
Keys, Billy	13	13	28	12	170	30	77	39%	30	64	47%	20	28	71%	6	36	42	47	13	24	0	4	0	37	40	158
Baldo, Víctor	24	24	12	1	108	2	15	13%	37	88	42%	28	39	72%	27	42	69	13	13	9	3	9	0	58	41	96
Esteller, Roger	6	6	11	0	12	1	4	25%	3	8	38%	3	9	33%	3	6	9	4	2	3	0	1	0	4	8	13
Lampropoulos, F.	6	6	4	0	4	0	0		2	4	50%	0	0		1	2	3	0	1	2	0	1	0	4	1	0
Echevarría, G.	2	2	0	0	3	1	1	100%	0	0		0	0		0	1	1	0	0	0	0	0	0	0	0	4
B Udoka, Ime	15	15	20	6	122	12	38	32%	30	65	46%	26	44	59%	23	37	60	14	14	34	3	5	0	41	41	95
Datos de Equipo	28				0	0	0		0	0		0	0		39	43	82	0	15	14	0	0	0	0	3	86
Totales			5650		2064	183	559	33%	574	1181	49%	367	562	65%	350	723	1073	322	214	361	112	86	48	583	568	2145

PROMEDIOS

	Par jug	Min jug	5i	Puntos		Tiros de 3			Tiros de 2			Tiros libres			Rebotes		Asi	Balones		Tapones		Faltas		Val		
				Tot	Max	Con	Int	%	Con	Int	%	Con	Int	%	Ofe	Def	Tot	efe	Rec	Per	Fav	Con	Mat		Com	Rec
Moran, Jim	28	28	27	26	8.1	1.1	3.2	34%	1.8	3.7	49%	1.1	1.5	76%	1.2	2.3	3.4	1.2	1.1	1.3	0.5	0.3	0.1	2.3	2	8
Savane, Sitapha	28	27	25	25	9.6	0	0		3.8	7.5	51%	2	3.8	52%	1.9	4.6	6.5	0.7	0.9	1.6	1.3	0.3	0.4	2.6	3.2	12.2
McDonald, w.	28	25	28	28	12.8	0.2	0.7	32%	4.9	9.2	53%	2.4	3.7	63%	2.5	4.4	6.9	0.7	0.9	1.9	0.4	0.7	0.5	3.5	3.1	12.5
Guerra, Roberto	24	25	18	7.1	7.1	1	3.1	34%	1.4	3.8	37%	1.2	1.5	78%	0.7	1.8	2.5	1.9	0.8	1.3	0.1	0.5	0	1.9	1.9	5.8
Klein, Jason	25	20	6	6.4	6.4	1.6	4.6	34%	0.7	1.4	50%	0.2	0.3	86%	0.7	1.4	2	0.4	0.4	0.6	1.0	1.0	1.1	4.0	5	3.8
Hdez-Sonseca, E.	28	18	2	6.6	6.6	0	0.1	50%	2.7	5.3	51%	1.1	1.6	71%	1.9	4.1	6	0.3	0.3	1	1.5	0.3	0.5	2.1	1.6	9.8
Martínez, G.	18	24	13	6.8	6.8	0.8	2.6	30%	1.3	2.9	45%	1.8	2.3	78%	0.2	1.4	1.7	3.1	1.2	1.8	0	0.1	0	1.3	1.9	7.6
Camps, Salva	25	15	3	6.2	6.2	0.8	3.1	27%	1	2.2	47%	1.6	2.5	63%	0.2	0.9	1.1	2	0.6	1.3	0	0.2	0	1.6	2.6	5.2
Keys, Billy	13	28	12	13.1	13.1	2.3	5.9	39%	2.3	4.9	47%	1.5	2.2	71%	0.5	2.8	3.2	3.6	1	1.8	0	0.3	0	2.8	3.1	12.2
Baldo, Víctor	24	12	1	4.5	4.5	0.1	0.6	13%	1.5	3.7	42%	1.2	1.6	72%	1.1	1.8	2.9	0.5	0.5	0.4	0.1	0.4	0	2.4	1.7	4
Esteller, Roger	6	11	0	2	2	0.2	0.7	25%	0.5	1.3	38%	0.5	1.5	33%	0.5	1	1.5	0.7	0.3	0.5	0	0.2	0	0.7	1.3	2.2
Lampropoulos, F.	6	4	0	0.7	0.7	0	0		0.3	0.7	50%	0	0		0.2	0.3	0.5	0	0.2	0.3	0	0.2	0	0.7	0.2	0
Echevarría, G.	2	1	0	1.5	1.5	0.5	0.5	100%	0	0		0	0		0	0.5	0.5	0	0	0	0	0	0	0	0	2
B Udoka, Ime	15	20	6	8.1	8.1	0.8	2.5	32%	2	4.3	46%	1.7	2.9	59%	1.5	2.5	4	0.9	0.9	2.3	0.2	0.3	0	2.7	2.7	6.3
Datos de Equipo	28				8.1	0.8	2.5	32%	2	4.3	46%	1.7	2.9	59%	1.4	1.5	2.9	0.5	0.5	0.5	0.5	0.5	0	1	3.1	3.1
Totales		202			73.7	6.5	20	33%	20.5	42.2	49%	13.1	20.1	65%	12.5	25.8	38.3	11.5	7.6	12.9	4	3.1	1.7	20.8	20.3	376.6

LAGUN ARO BILBAO BASKET

Estadísticas acumuladas hasta la Jornada 28

TOTALES

	Par jug	Min jug	5i	Puntos		Tiros de 3			Tiros de 2			Tiros libres			Rebotes		Asi	Balones		Tapones		Faltas		Val		
				Tot	Max	Con	Int	%	Con	Int	%	Con	Int	%	Ofe	Def	Tot	efe	Rec	Per	Fav	Con	Mat		Com	Rec
Scott, Richard	28	28	27	27	501	8	25	32%	188	336	56%	101	141	72%	49	101	150	36	26	67	11	25	2	106	152	473
Sanmartín, C.	28	28	27	26	293	40	106	38%	60	120	50%	53	69	77%	41	126	167	52	30	53	1	13	1	69	84	350
Gabriel, Germán	28	28	29	9	410	36	84	43%	99	201	49%	104	123	85%	36	127	163	28	22	59	5	8	2	92	132	432
Salgado, Javier	28	28	28	17	266	35	98	36%	49	104	47%	63	73	86%	7	41	48	89	31	59	0	14	0	64	81	250
Savovic, P.	17	17	27	16	190	29	84	35%	35	67	52%	33	40	83%	13	32	45	12	27	11	1	5	1	55	49	159
Ciorciari, D.	21	21	11	120	120	5	16	31%	46	77	60%	13	19	68%	5	15	20	47	31	29	2	6	6	51	34	120
Weis, Frederic	27	27	21	19	67	0	0		29	52	56%	9	21	43%	30	55	85	1	13	10	21	3	5	68	27	98
Maluenda, J.L.	17	17	20	1	122	26	75	35%	14	24	58%	16	17	94%	3	27	30	25	24	21	2	3	0	34	16	101
Fernández, Lucho	18	18	17	2	49	4	17	24%	16	31	52%	5	6	83%	4	22	26	3	6	10	3	3	2	22	14	37
Johnson, Damon	7	7	23	1	88	5	23	22%	27	55	49%	19	24	79%	4	10	14	13	11	16	1	4	1	18	24	62
Burrell, Scott	3	3	31	3	26	5	8	63%	5	8	63%	1	1	100%	4	4	10	3	4	5	2	0	0	10	3	31
B Fernández, P.	9	9	7	0	17	0	0		5	17	47%	1	5	20%	5	4	9	1	0	10	0	0	0	19	10	-5
B Núñez, Roberto	4	4	5	0	0	0	3	0%	0	2	0%	0	2	0%	0	0	0	1	0	2	0	0	0	3	1	-10
B Camata, Andrea	2	2	3	0	0	0	0		0	0		0	0		0	2	2	0	0	0	0	0	0	0	0	2
B Howard, Brian	7	7	22	5	32	1	6	17%	8	21	38%	13	20	65%	3	8	11	3	6	7	0	2	0	20	14	12
B Uriz, Ricardo	17	17	14	3	29	3	12	25%	7	17	41%	6	10	60%	4	1	5	14	9	8	1	1	0	15	13	24
Datos de Equipo	28				0	0	0		0	0		0	0		49	45	94	0	20	18	0	0	0	2	5	99
Totales																										

LECHE RIO

Estadísticas acumuladas hasta la Jornada 28

TOTALES

	Par jug	Min jug	5i	Puntos		Tiros de 3		Tiros de 2		Tiros libres		Rebotes		Asi efe	Balones		Tapones		Faltas						
				Tot	Max	Con	Int	%	Con	Int	%	Con	Int		%	Ofe	Def	Tot	Rec	Per	Fav	Con	Mat	Com	Rec
Bell, Charlie	26	870	23	693	107	241	44%	125	248	50%	122	148	82%	25	62	87	51	42	59	1	23	6	66	140	583
Ostojic, Djuro	28	718	26	316	0	2	0%	118	218	54%	80	118	68%	74	72	146	14	32	49	10	22	5	101	119	325
Petrovic, V.	28	710	22	274	31	80	39%	65	138	47%	51	80	64%	36	97	133	40	31	49	6	12	11	71	72	273
Alzamora, Alf.	28	677	26	177	6	28	21%	55	120	46%	49	81	60%	56	83	139	29	31	34	7	7	3	94	85	214
Rodriguez, Javi	27	570	17	131	9	34	26%	24	45	53%	56	78	72%	13	60	73	56	35	49	7	3	0	94	79	167
Gomis, Joseph	22	515	8	213	21	62	34%	49	111	44%	52	64	81%	14	31	45	34	17	28	1	9	0	39	54	173
Carraretto, M.	28	496	9	129	25	73	34%	22	50	44%	10	14	71%	6	14	20	18	16	15	1	5	0	77	18	25
Reyes, Alfonso	27	484	4	209	0	0	0%	83	164	51%	43	58	74%	47	60	107	6	12	33	1	21	0	73	60	172
González, R.	26	315	0	126	20	60	33%	20	41	49%	26	32	81%	9	33	42	9	19	14	1	5	1	61	31	81
López, Esteban	13	133	4	19	1	14	7%	5	12	42%	6	6	100%	1	8	9	12	8	5	0	0	0	23	8	8
Giffa, Sacha	9	132	1	49	7	16	44%	10	28	36%	8	12	67%	11	13	24	4	3	5	3	1	1	22	12	36
Núñez, Adrián	3	9	0	0	0	0	0%	0	2	0%	0	0	0%	0	0	0	0	0	0	0	1	0	2	0	-5
Piedrafita, R.	1	1	0	2	0	0	0%	1	2	50%	0	0	0%	1	0	1	0	0	0	0	0	0	1	0	1
B Castiñeira, S.	7	18	0	4	0	5	0%	2	3	67%	0	0	0%	0	4	4	0	1	1	0	0	0	4	0	-2
Datos de Equipo	28			0	0	0	0%	0	0	0%	0	0	0%	51	44	95	0	11	9	0	0	0	5	4	96
Totales		5650		2342	227	615	37%	579	1182	49%	503	691	73%	344	581	925	273	258	350	38	109	27	733	682	2147

PROMEDIOS

	Par jug	Min jug	5i	Puntos		Tiros de 3		Tiros de 2		Tiros libres		Rebotes		Asi efe	Balones		Tapones		Faltas						
				Tot	Max	Con	Int	%	Con	Int	%	Con	Int		%	Ofe	Def	Tot	Rec	Per	Fav	Con	Mat	Com	Rec
Bell, Charlie	26	33	23	26.7	4.1	9.3	44%	4.8	9.5	50%	4.7	5.7	82%	1	2.4	3.3	2	1.6	2.3	0	0.9	0.2	2.5	5.4	22.4
Ostojic, Djuro	28	26	26	11.3	0	0.1	0%	4.2	7.8	54%	2.9	4.2	68%	2.6	2.6	5.2	0.5	1.1	1.8	0.4	0.8	0.2	3.6	4.3	11.6
Petrovic, V.	28	25	22	9.8	1.1	2.9	39%	2.3	4.9	47%	1.8	2.9	64%	1.3	3.5	4.8	1.4	1.1	1.8	0.2	0.4	0.4	2.5	2.6	9.8
Alzamora, Alf.	28	24	26	6.3	0.2	1	21%	2	4.3	46%	1.8	2.9	60%	2	3	5	1	1.1	1.2	0.3	0.3	0.1	3.4	3	7.6
Rodriguez, Javi	27	21	17	4.9	0.3	1.3	26%	0.9	1.7	53%	2.1	2.9	72%	0.5	2.2	2.7	2.1	1.3	1.8	0.3	0.1	0	3.5	2.9	6.2
Gomis, Joseph	22	23	8	9.7	1	2.8	34%	2.2	5	44%	2.4	2.9	81%	0.6	1.4	2	1.5	0.8	1.3	0	0.4	0	1.8	2.5	7.9
Carraretto, M.	28	18	9	4.6	0.9	2.6	34%	0.8	1.8	44%	0.4	0.5	71%	0.2	0.5	0.7	0.6	0.6	0.5	0	0.2	0	2.8	0.6	0.9
Reyes, Alfonso	27	18	4	7.7	0	0	0%	3.1	6.1	51%	1.6	2.1	74%	1.7	2.2	4	0.2	0.4	1.2	0	0.8	0	2.7	2.2	6.4
González, R.	26	12	0	4.8	0.8	2.3	33%	0.8	1.6	49%	1	1.2	81%	0.3	1.3	1.6	0.3	0.7	0.5	0	0.2	0	2.3	1.2	3.1
López, Esteban	13	10	4	1.5	0.1	1.1	7%	0.4	0.9	42%	0.5	0.5	100%	0.1	0.6	0.7	0.9	0.6	0.4	0	0	0	1.8	0.6	0.6
Giffa, Sacha	9	15	1	5.4	0.8	1.8	44%	1.1	3.1	36%	0.9	1.3	67%	1.2	1.4	2.7	0.4	0.3	0.6	0.3	0.1	0.1	2.4	1.3	4
Núñez, Adrián	3	3	0	0	0	0	0%	0	0.7	0%	0	0	0%	0	0	0	0	0	0	0	0.3	0	0.7	0	-1.7
Piedrafita, R.	1	1	0	2	0	0	0%	1	2	50%	0	0	0%	1	0	1	0	0	0	0	0	0	1	0	1
B Castiñeira, S.	7	3	0	0.6	0	0.7	0%	0.3	0.4	67%	0	0	0%	0	0.6	0.6	0	0.1	0.1	0	0	0	0.6	0	-0.3
Datos de Equipo	28			0	0	0	0%	0	0	0%	1.8	1.6	3.4	0.4	0.3	0.6	0	0.4	0.3	0	0	0	2.0	1.3	3.4
Totales		202		83.6	8.1	22	37%	20.7	42.2	49%	18	24.7	73%	12.3	20.8	33	9.8	9.2	12.5	1.4	3.9	1	26.2	24.4	476.7

PAMESA VALENCIA

Estadísticas acumuladas hasta la Jornada 28

TOTALES

	Par jug	Min jug	5i	Puntos		Tiros de 3		Tiros de 2		Tiros libres		Rebotes		Asi efe	Balones		Tapones		Faltas						
				Tot	Max	Con	Int	%	Con	Int	%	Con	Int		%	Ofe	Def	Tot	Rec	Per	Fav	Con	Mat	Com	Rec
Rakocevic, Igor	28	943	25	632	63	131	48%	130	225	58%	183	211	87%	14	56	70	95	25	68	3	22	2	74	184	654
Oberto, F.	24	682	24	324	0	0	0%	145	225	64%	34	76	45%	55	108	163	49	29	49	12	5	5	92	86	395
Yebrá, Oscar	24	682	21	275	51	109	47%	35	65	54%	52	60	87%	16	62	78	30	18	38	4	6	0	62	50	253
Tomasevic, D.	18	574	16	243	1	1	100%	98	169	58%	44	102	43%	63	91	154	60	26	43	7	11	6	51	80	336
Okulaja, A.	15	389	9	169	16	40	40%	47	93	51%	27	35	77%	27	56	83	14	22	29	4	6	2	37	31	173
Llompарт, Pedro	25	386	11	129	18	39	46%	19	33	58%	37	41	90%	5	24	29	25	16	19	1	7	0	62	38	111
Kammerichs, F.	25	371	2	162	15	50	30%	43	87	49%	31	47	66%	24	67	91	13	15	19	17	5	12	51	37	165
Montecchia, A.	18	366	8	113	19	49	39%	14	23	61%	28	29	97%	3	22	25	54	18	20	1	2	0	60	28	117
Luengo, Víctor	17	227	7	52	5	25	20%	11	22	50%	15	19	79%	1	12	13	10	7	7	1	2	0	39	22	22
Urtasun, Alex	21	206	1	57	9	30	30%	10	20	50%	10	12	83%	5	16	21	14	2	14	0	0	0	30	12	29
Rigaudeau, A.	4	113	2	42	7	17	41%	6	14	43%	9	11	82%	1	7	8	5	6	5	0	2	0	16	8	26
Julian, Cyril	8	100	1	31	0	0	0%	11	21	52%	9	11	82%	3	11	14	1	3	1	0	1	2	19	9	25
Arteaga, O.	13	86	1	24	1	3	33%	6	17	35%	9	14	64%	1	7	8	1	3	4	5	3	1	23	11	4
Mainoldi, Leo	3	9	0	2	0	1	0%	1	2	50%	0	0	0%	0	1	1	0	0	3	0	0	0	2	0	-4
B Jackson, G.	10	319	8	112	9	25	36%	28	48	58%	29	38	76%	3	19	22	38	11	15	0	2	1	26	38	133
B Jones, Alvin	9	165	2	42	0	0	0%	18	36	50%	6	17	35%	16	34	50	4	11	7	25	2	8	20	20	94
B Archibald, R.	7	76	2	19	0	1	0%	7	17	41%	5	10	50%	7	9	16	1	2	9	2	2	3	19	10	4
B Drew, Bryce	3	20	0	0	0	5	0%	0	0	0%	0	0	0%	1	2	3	0	0	1	0	0	0	1	0	-4
B Fisher, Josh	2	12	0	5	1	2	50%	1	1	100%	0	0	0%	0	1	1	2	0	2	0	0	0	2	0	3

PLUS PUJOL LLEIDA

Estadísticas acumuladas hasta la Jornada 28

TOTALES

	Par jug	Min		Puntos		Tiros de 3			Tiros de 2			Tiros libres			Rebotes			Asi	Balones		Tapones		Faltas		
		jug	5i	Tot	Max	Con	Int	%	Con	Int	%	Con	Int	%	Ofe	Def	Tot	efe	Rec	Per	Fav	Con	Mat	Com	Rec
Gianella, N.	27	724	22	345	15	53	28%	107	192	56%	86	123	70%	9	43	52	63	32	46	10	19	0	80	101	298
Yáñez, Nacho	28	699	13	299	44	119	37%	45	89	51%	77	100	77%	48	77	125	18	25	25	2	11	2	77	105	319
Bramlett, A.J.	21	648	21	194	0	2	0%	84	174	48%	26	75	35%	75	89	164	36	20	33	27	13	5	74	76	256
Comas, Jaume	26	533	6	210	14	51	27%	50	120	42%	68	89	76%	11	34	45	64	31	41	3	8	0	71	86	191
Angulo, Alberto	24	531	14	234	19	40	48%	65	137	47%	47	59	80%	14	32	46	41	37	27	1	8	0	25	53	247
Fernández, G.	26	500	3	198	26	63	41%	42	80	53%	36	51	71%	39	58	97	8	11	33	11	5	0	69	51	179
Ramos, Sergio	18	331	11	115	8	39	21%	24	54	44%	43	47	91%	11	39	50	3	5	16	0	7	0	31	46	100
Tamames, Berni	22	169	2	47	0	0	0%	17	41	41%	13	18	72%	12	20	32	4	0	13	1	4	1	31	13	20
Brokenborough, R	5	99	3	42	6	14	43%	6	29	31%	6	7	86%	1	5	6	3	2	6	0	5	0	7	11	17
García, Jo Jo	1	18	0	4	0	1	0%	2	5	40%	0	0	0%	1	5	6	0	0	2	0	0	0	4	1	1
Callejo, Dani	5	8	0	0	0	1	0%	0	0	0%	0	0	0%	0	1	1	1	0	1	0	0	0	2	0	-2
Villacampa, E.	1	2	0	0	0	0	0%	0	1	0%	0	0	0%	0	0	0	0	0	0	0	0	0	0	0	-1
López, Pau	1	2	0	0	0	1	0%	0	0	0%	0	0	0%	0	0	0	0	0	0	0	0	0	1	0	-2
Sol, Marcel	1	0	0	0	0	0	0%	0	0	0%	0	0	0%	0	0	0	0	0	0	0	0	0	0	0	0
B Alston, Derrick	23	614	21	255	0	0	0%	99	216	46%	57	97	59%	59	85	144	20	27	40	29	12	8	68	77	275
B Esteller, Roger	17	432	15	137	8	47	17%	44	90	49%	25	51	49%	15	29	44	30	14	22	2	6	1	43	48	93
B Simpkins, D.	7	167	3	70	1	4	25%	26	55	47%	15	29	52%	18	16	34	5	4	15	4	4	7	16	23	59
B Jones, Alvin	6	93	6	18	0	0	0%	6	16	38%	6	18	33%	10	18	28	1	8	10	6	1	3	10	17	35
B Arco, Salva	3	32	0	4	0	2	0%	0	2	0%	0	2	0%	2	1	3	0	3	1	0	1	0	5	2	-3
B Bordas, Ramón	2	21	0	1	0	0	0%	0	1	0%	1	4	25%	0	2	2	1	0	1	0	1	0	4	5	-1
Datos de Equipo	28			0	0	0	0%	0	0	0%	0	0	0%	37	49	86	0	8	18	0	0	0	4	6	78
Totales		5625		2173	141	437	32%	622	1306	48%	506	770	66%	362	603	965	298	227	350	96	105	27	622	721	2159

PROMEDIOS

	Par jug	Min		Puntos		Tiros de 3			Tiros de 2			Tiros libres			Rebotes			Asi	Balones		Tapones		Faltas				
		jug	5i	Tot	Max	Con	Int	%	Con	Int	%	Con	Int	%	Ofe	Def	Tot	efe	Rec	Per	Fav	Con	Mat	Com	Rec	Val	
Gianella, N.	27	27	22	12.8	0.6	2	28%	4	7.1	56%	3.2	4.6	70%	0.3	1.6	1.9	2.3	1.2	1.7	0.4	0.7	0	3	3.7	11		
Yáñez, Nacho	28	25	13	10.7	1.6	4.3	37%	1.6	3.2	51%	2.8	3.6	77%	1.7	2.8	4.5	0.6	0.9	0.9	0.1	0.4	0.1	2.8	3.8	11.4		
Bramlett, A.J.	21	31	21	9.2	0	0.1	0%	4	8.3	48%	1.2	3.6	35%	3.6	4.2	7.8	1.7	1	1.6	1.3	0.6	0.2	3.5	3.8	12.2		
Comas, Jaume	26	20	6	8.1	0.5	2	27%	1.9	4.6	42%	2.6	3.4	76%	0.4	1.3	1.7	2.5	1.2	1.6	0.1	0.3	0	2.7	3.3	7.3		
Angulo, Alberto	24	22	14	9.8	0.8	1.7	48%	2.7	5.7	47%	2	2.5	80%	0.6	1.3	1.9	1.7	1.5	1.1	0	0.3	0	1	2.2	10.3		
Fernández, G.	26	19	3	7.6	1	2.4	41%	1.6	3.1	53%	1.4	2	71%	1.5	2.2	3.7	0.3	0.4	1.3	0.4	0.2	0	2.7	2	6.9		
Ramos, Sergio	18	18	11	6.4	0.4	2.2	21%	1.3	3	44%	2.4	2.6	91%	0.6	2.2	2.8	0.2	0.3	0.9	0	0.4	0	1.7	2.6	5.6		
Tamames, Berni	22	8	2	2.1	0	0	0%	0.8	1.9	41%	0.6	0.8	72%	0.5	0.9	1.5	0.2	0	0.6	0	0.2	0	1.4	0.6	0.9		
Brokenborough, R	5	20	3	8.4	1.2	2.8	43%	1.8	5.8	31%	1.2	1.4	86%	0.2	1	1.2	0.6	0.4	1.2	0	1	0	1.4	2.2	3.4		
García, Jo Jo	1	18	0	4	0	1	0%	2	5	40%	0	0	0%	1	5	6	0	0	2	0	0	0	4	1	1		
Callejo, Dani	5	2	0	0	0	0.2	0%	0	0	0%	0	0	0%	0	0.2	0.2	0.2	0	0.2	0	0	0	0.4	0	-0.4		
Villacampa, E.	1	2	0	0	0	0	0%	0	1	0%	0	0	0%	0	0	0	0	0	0	0	0	0	0	0	-1		
López, Pau	1	2	0	0	0	1	0%	0	0	0%	0	0	0%	0	0	0	0	0	0	0	0	0	1	0	-2		
Sol, Marcel	1	0	0	0	0	0	0%	0	0	0%	0	0	0%	0	0	0	0	0	0	0	0	0	0	0	0		
B Alston, Derrick	23	27	21	11.1	0	0	0%	4.3	9.4	46%	2.5	4.2	59%	2.6	3.7	6.3	0.9	1.2	1.7	1.3	0.5	0.3	3	3.3	12		
B Esteller, Roger	17	25	15	8.1	0.5	2.8	17%	2.6	5.3	49%	1.5	3	49%	0.9	1.7	2.6	1.8	0.8	1.3	0.1	0.4	0.1	2.5	2.8	5.5		
B Simpkins, D.	7	24	3	10	0.1	0.6	25%	3.7	7.9	47%	2.1	4.1	52%	2.6	2.3	4.9	0.7	0.6	2.1	0.6	0.6	1	2.3	3.3	8.4		
B Jones, Alvin	6	16	6	3	0	0	0%	1	2.7	38%	1	3	33%	1.7	3	4.7	0.2	1.3	1.7	1	0.2	0.5	1.7	2.8	5.8		
B Arco, Salva	3	11	0	1.3	0	0.7	0%	0.7	2	33%	0	0.7	0%	0.7	0.3	1	0	1	0.3	0	0.3	0	1.7	0.7	-1		
B Bordas, Ramón	2	11	0	0.5	0	0	0%	0	0.5	0%	0.5	2	25%	0	1	1	0.5	0	0.5	0	0.5	0	2	2.5	-0.5		
Datos de Equipo	28													1.3	1.8	3.1		0.3	0.6				0.1	0.2	2.8		
Totales		201		77.6	5	15.6	32%	22	24.6	48%	18	127.5	66%	12.9	21	53.4	5	10.6	8	11.2	5	3.4	3.8	1	22	225.8	77.1

REAL MADRID

Estadísticas acumuladas hasta la Jornada 28

TOTALES

	Par jug	Min		Puntos		Tiros de 3			Tiros de 2			Tiros libres			Rebotes			Asi	Balones		Tapones		Faltas		
		jug	5i	Tot	Max	Con	Int	%	Con	Int	%	Con	Int	%	Ofe	Def	Tot	efe	Rec	Per	Fav	Con	Mat	Com	Rec
Bullock, Louis	28	826	19	491	55	142	39%	101	203	50%	124	145	86%	21	74	95	96	47	52	3	10	0	71	146	535
Gélabale, M.	28	648	18	211	14	34	41%	64	105	61%	41	53	77%	35	60	95	32	15	30	20	8	23	87	48	223
Sonko, Mous	26	610	16	196	25	62	40%	37	74	50%	47	65	72%	11	44	55	69	29	35	9	9	2	68	63	217
Herreros, A.	27	575	9	224	46	106	43%	28	60	47%	30	40	75%	18	35	53	31	16	22	5	6	0	52	50	197
Reyes, Felipe	25	554	20	224	0	0	0%	87	165	53%	50	103	49%	60	97	157	18	29	36	15	11	7	86	105	284
Bennett, Elmer	18	508	17	171	33	82	40%	23	48	48%	26	34	46%	6	35	41	73	26	30	1	1	0	50	43	192
Burke, Pat	25	472	17	196	2	3	67%	81	156	52%	28	41	68%	35	78	113	12	10	28	18	7	24	57	37	205
Fotsis, Antonis	23	424	9	201	22	54	41%	53	89	60%	29	38	76%	33	58	91	13	16	32	19	2	13	46	29	212
Hervelle, Axel	21	392	5	129	8	41	20%	35	71	49%	35	54	65%	51	64	115	7	20	22	10	4	6	69	48	146
Bueno, Antonio	25	316	5	163	0	0	0%	63	125	50%	37	42	88%	28	36	64	6	9	21	17	2	5	46	41	164
Stojic, Mario	21	218	4	59	10	36	28%	5	9	56%	6	15	21	9	9	12	9	9	12	1	1	2	33	10	25
Antelo, J. A.	3	9	0	0	0	1	0%	0	1	0%	0	0	0%	1	2	3	0	0	0	0	1	0	1	0	-1
Muñoz, Daniel	1	3	0	0	0	1	0%	0	0	0%	0	0	0%	0	0	0	1	0	3	0	0	0	1	0	-4
Aspe, Alberto	1	1	0	0	0	0	0%	0	1	0%	0	0	0%	0	0	0	0	1	0	0	0	0	1	0	-1
B Bell, Troy	2	44	1	6	0	7	0%	3	12	25%	0	2	0%	0	2	2	3	2	5	2	2	0	8	3	-15
Datos de Equipo	28			0	0	0	0%	0	0	0%	0	0	0%</												

RICOH MANRESA

Estadísticas acumuladas hasta la Jornada 28

TOTALES

	Par	Min	Puntos		Tiros de 3		Tiros de 2		Tiros libres			Rebotes			Asi	Balones		Tapones		Faltas						
			jug	jug	5i	Tot	Max	Con	Int	%	Con	Int	%	Con	Int	%	Ofe	Def	Tot	efe	Rec	Per	Fav	Con	Mat	Com
Oliver, Albert	28	831	26	297		42	120	35%	56	110	51%	59	77	77%	31	72	103	110	26	47	6	9	0	81	86	341
Ricci, Phil	27	787	27	367		10	25	40%	131	238	55%	75	120	63%	62	94	156	16	24	50	39	18	19	79	111	399
Laviña, Ferran	27	700	26	256		38	106	36%	43	96	45%	56	71	79%	7	45	52	45	21	52	4	9	1	71	88	198
Martínez, Rafa	28	696	7	274		27	64	42%	52	88	59%	89	105	85%	20	46	66	32	17	39	6	9	0	61	109	306
Williams, H.	23	684	23	303		10	33	30%	102	183	56%	69	79	87%	43	130	173	51	26	56	32	11	3	78	105	431
Espiñ, Juan	28	660	5	342		71	172	41%	33	66	50%	63	64	98%	3	31	34	50	17	34	2	5	0	68	48	251
Esmoris, J.R.	26	301	1	71		9	30	30%	16	32	50%	12	12	100%	7	45	52	11	3	19	6	3	0	52	9	41
Rubio, Guillem	22	289	2	99		1	5	20%	28	52	54%	40	53	75%	13	41	54	3	10	23	1	6	0	44	41	94
Bravo, César	22	270	13	58		10	20	50%	8	24	33%	12	15	80%	6	31	37	11	8	8	1	1	0	42	23	58
Miller, Danny	8	155	7	53		11	26	42%	8	20	40%	4	5	80%	1	16	17	4	3	6	1	0	1	18	7	33
B Elliott, Rodney	4	114	3	38		6	21	29%	7	15	47%	6	8	75%	5	11	16	1	2	6	2	1	0	14	6	19
B Feliu, Miquel	9	80	0	21		3	12	25%	4	8	50%	4	6	67%	4	12	16	2	0	3	2	1	0	11	5	16
B Schmidt, Casey	2	29	1	3		1	1	100%	0	2	0%	0	0	0	0	6	6	1	0	2	0	1	0	1	1	5
B Riú, Eduard	2	4	0	0		0	0	0	0	0	0	0	0	0	1	0	1	0	0	0	0	0	0	4	1	-2
Datos de Equipo	28			0		0	0	0	0	0	0	0	0	0	35	42	77	0	12	13	0	0	0	2	4	78
Totales		5600		2182		239	635	38%	488	934	52%	489	615	80%	238	622	860	337	169	358	102	74	24	626	644	2268

PROMEDIOS

	Par	Min	Puntos		Tiros de 3		Tiros de 2		Tiros libres			Rebotes			Asi	Balones		Tapones		Faltas							
			jug	jug	5i	Tot	Max	Con	Int	%	Con	Int	%	Con	Int	%	Ofe	Def	Tot	efe	Rec	Per	Fav	Con	Mat	Com	Rec
Oliver, Albert	28	30	26	10.6		1.5	4.3	35%	2	3.9	51%	2.1	2.8	77%	1.1	2.6	3.7	3.9	0.9	1.7	0.2	0.3	0	2.9	3.1	12.2	
Ricci, Phil	27	29	27	13.6		0.4	0.9	40%	4.9	8.8	55%	2.8	4.4	63%	2.3	3.5	5.8	0.6	0.9	1.9	1.4	0.7	0.7	2.9	4.1	14.8	
Laviña, Ferran	27	26	26	9.5		1.4	3.9	36%	1.6	3.6	45%	2.1	2.6	79%	0.3	1.7	1.9	1.7	0.8	1.9	0.1	0.3	0	2.6	3.3	7.3	
Martínez, Rafa	28	25	7	9.8		1	2.3	42%	1.9	3.1	59%	3.2	3.8	85%	0.7	1.6	2.4	1.1	0.6	1.4	0.2	0.3	0	2.2	3.9	10.9	
Williams, H.	23	30	23	13.2		0.4	1.4	30%	4.4	8	56%	3	3.4	87%	1.9	5.7	7.5	2.2	1.1	2.4	1.4	0.5	0.1	3.4	4.6	18.7	
Espiñ, Juan	28	24	5	12.2		2.5	6.1	41%	1.2	2.4	50%	2.3	2.3	98%	0.1	1.1	1.2	1.8	0.6	1.2	0.1	0.2	0	2.4	1.7	9	
Esmoris, J.R.	26	12	1	2.7		0.3	1.2	30%	0.6	1.2	50%	0.5	0.5	100%	0.3	1.7	2	0.4	0.1	0.7	0.2	0.1	0	2	0.3	1.6	
Rubio, Guillem	22	13	2	4.5		0	0.2	20%	1.3	2.4	54%	1.8	2.4	75%	0.6	1.9	2.5	0.1	0.5	1	0	0.3	0	2	1.9	4.3	
Bravo, César	22	12	13	2.6		0.5	0.9	50%	0.4	1.1	33%	0.5	0.7	80%	0.3	1.4	1.7	0.5	0.4	0.4	0	0	0	1.9	1	2.6	
Miller, Danny	8	19	7	6.6		1.4	3.3	42%	1	2.5	40%	0.5	0.6	80%	0.1	2	2.1	0.5	0.4	0.8	0.1	0	0.1	2.3	0.9	4.1	
B Elliott, Rodney	4	28	3	9.5		1.5	5.3	29%	1.8	3.8	47%	1.5	2	75%	1.3	2.8	4	0.3	0.5	1.5	0.5	0.3	0	3.5	1.5	4.8	
B Feliu, Miquel	9	9	0	2.3		0.3	1.3	25%	0.4	0.9	50%	0.4	0.7	67%	0.4	1.3	1.8	0.2	0	0.3	0.2	0.1	0	1.2	0.6	1.8	
B Schmidt, Casey	2	14	1	1.5		0.5	0.5	100%	0	1	0%	0	0	0	0	3	3	0.5	0	1	0	0.5	0	0.5	0.5	2.5	
B Riú, Eduard	2	2	0	0		0	0	0	0	0	0	0	0	0	0.5	0	0.5	0	0	0	0	0	0	2	0.5	-1	
Datos de Equipo	28			0		0	0	0	0	0	0	0	0	0	1.3	1.5	2.8	0.4	0.5	0	0	0	0	0	1	0.1	2.8
Totales		200		77.9		8.5	22.7	38%	17.4	33.4	52%	17.5	22	80%	8.5	22.2	30.7	12	6	12.8	3.6	2.6	0.9	2.2	4.2	23	81

TAU CERAMICA

Estadísticas acumuladas hasta la Jornada 28

TOTALES

	Par	Min	Puntos		Tiros de 3		Tiros de 2		Tiros libres			Rebotes			Asi	Balones		Tapones		Faltas							
			jug	jug	5i	Tot	Max	Con	Int	%	Con	Int	%	Con	Int	%	Ofe	Def	Tot	efe	Rec	Per	Fav	Con	Mat	Com	Rec
Scola, Luis	28	830	23	513		0	1	0%	209	337	62%	95	137	69%	73	123	196	62	45	49	31	13	10	95	131	650	
Calderón, J.M.	25	776	24	334		31	73	42%	83	148	56%	75	88	85%	18	50	68	80	34	38	1	7	2	50	88	390	
Vidal, Sergi	27	685	16	245		27	67	40%	53	91	58%	58	71	82%	11	77	88	55	37	37	3	4	6	33	76	339	
Macijauskas, A.	26	633	12	392		60	138	43%	64	111	58%	84	92	91%	7	38	45	41	22	42	5	6	0	67	97	354	
David, Kornel	26	626	16	241		2	4	50%	98	182	54%	39	49	80%	39	63	102	35	17	30	12	2	15	74	48	253	
Hansen, Travis	24	471	15	206		39	81	48%	41	83	49%	7	11	64%	29	35	64	26	12	25	4	2	6	67	19	149	
Splitter, Tiago	24	429	4	194		0	2	0%	67	124	54%	60	91	66%	40	67	107	19	16	21	19	9	9	71	70	234	
Conley, Robert	20	335	10	122		11	45	24%	32	66	48%	25	40	63%	17	30	47	34	17	22	1	8	3	39	48	117	
Betts, Andrew	20	323	13	110		0	0	0%	36	83	43%	38	56	68%	33	38	71	11	11	19	11	4	3	57	49	118	
Prigioni, Pablo	21	316	3	72		9	31	29%	17	26	65%	11	17	65%	9	25	34	60	22	14	1	1	1	36	17	118	
Gabini, Roberto	16	170	3	52		9	26	35%	12	34	35%	1	4	25%	5	19	24	14	2	10	1	2	0	36	5	8	
B Quintero, Omar	8	55	1	22		1	3	33%	7	16	44%	5	7	71%	2	1	3	2	3	1	0	4	0	7	6	11	
B Santamaría, Jon	1	1	0	0		0	0	0	0	0	0	0	0	0	0	0	0	0	0	0	0	0	0	0	0	0	
Datos de Equipo	28			0		0	0	0	0	0	0	0	0	0	28	57	85	0	8	5	0	0	0	0	1	6	93
Totales		5650		2503		189	471	40%	719	1301	55%	498	663	75%	311	623	934	439	246	313	89	62	55	633	660	2834	

PROMEDIOS

	Par	Min	Puntos		Tiros de 3		Tiros de 2		Tiros libres			Rebotes			Asi	Balones		Tapones		Faltas					
			jug	jug	5i	Tot	Max	Con	Int	%	Con	Int	%	Con	Int	%	Ofe	Def	Tot	efe	Rec	Per	Fav	Con	Mat
Scola, Luis	28	30	23	18.3		0																			

SERVICIO DE ESTADISTICAS ACB

UNELCO TENERIFE

Estadísticas acumuladas hasta la Jornada 28

TOTALES

	Par	Puntos			Tiros de 3			Tiros de 2			Tiros libres			Rebotes			Asi	Balones		Tapones		Faltas			
		jug	jug	5i	Tot	Max	Con	Int	%	Con	Int	%	Con	Int	%	Ofe		Def	Tot	efe	Rec	Per	Fav	Con	Mat
Racca, Jorge	28	743	24	327	56	132	42%	60	126	48%	39	48	81%	15	47	62	18	15	26	0	11	1	53	38	219
Lábaque, Bruno	28	704	23	161	24	81	30%	29	54	54%	31	42	74%	22	48	70	77	58	27	0	4	0	86	55	211
Hopkins, B.	20	625	19	278	1	4	25%	101	203	50%	73	104	70%	63	93	156	33	22	56	5	15	1	66	109	330
Sims, Lewis	28	599	11	303	31	102	30%	87	191	46%	36	52	69%	37	69	106	8	23	48	5	15	2	63	56	184
Griffith, R.	17	495	17	131	0	0		54	112	48%	23	55	42%	52	100	152	18	9	31	17	3	12	49	57	211
Sánchez, Diego	27	366	9	120	18	54	33%	27	64	42%	12	15	80%	18	32	50	19	13	30	4	6	2	56	36	74
Robles, Pedro	26	341	2	137	17	43	40%	25	67	37%	36	45	80%	4	13	17	19	9	24	1	8	0	41	40	73
Toledo, S.	23	188	0	80	11	26	42%	20	36	56%	7	12	58%	20	33	53	2	4	8	4	4	4	13	13	95
B Traina, Brad	9	171	4	77	14	40	35%	13	27	48%	9	12	75%	9	9	18	7	5	18	5	3	1	31	22	39
Rodríguez, Iván	12	118	2	35	3	11	27%	8	22	36%	10	13	77%	4	7	11	9	6	7	1	2	0	17	14	25
McDaniel, T.	5	71	0	22	5	13	38%	3	9	33%	1	2	50%	1	2	3	5	3	6	0	1	0	13	2	0
B Sellers, Rod	19	547	18	191	1	2	50%	73	157	46%	42	65	65%	49	83	132	17	12	29	9	10	2	57	82	239
B Palladino, L.	17	300	6	86	19	52	37%	11	27	41%	7	8	88%	7	21	28	13	5	26	0	3	0	18	20	55
B Barry, Scooter	14	230	2	46	4	15	27%	11	30	37%	12	18	67%	4	9	13	32	11	26	0	3	0	36	22	23
B Bogojevic, V.	9	104	3	19	4	17	24%	3	9	33%	1	2	50%	0	9	9	6	1	11	0	2	0	11	5	-4
Datos de Equipo	28				0	0		0	0		0	0		38	44	82	0	9	21	0	0	0	6	6	70
Totales		5600		2013	208	592	35%	525	1134	46%	339	493	69%	343	619	962	283	205	394	51	90	25	616	577	1844

PROMEDIOS

	Par	Puntos			Tiros de 3			Tiros de 2			Tiros libres			Rebotes			Asi	Balones		Tapones		Faltas			
		jug	jug	5i	Tot	Max	Con	Int	%	Con	Int	%	Con	Int	%	Ofe		Def	Tot	efe	Rec	Per	Fav	Con	Mat
Racca, Jorge	28	27	24	11.7	2	4.7	42%	2.1	4.5	48%	1.4	1.7	81%	0.5	1.7	2.2	0.6	0.5	0.9	0	0.4	0	1.9	1.4	7.8
Lábaque, Bruno	28	25	23	5.8	0.9	2.9	30%	1	1.9	54%	1.1	1.5	74%	0.8	1.7	2.5	2.8	2.1	1	0	0.1	0	3.1	2	7.5
Hopkins, B.	20	31	19	13.9	0.1	0.2	25%	5.1	10.2	50%	3.7	5.2	70%	3.2	4.7	7.8	1.7	1.1	2.8	0.3	0.8	0.1	3.3	5.5	16.5
Sims, Lewis	28	21	11	10.8	1.1	3.6	30%	3.1	6.8	46%	1.3	1.9	69%	1.3	2.5	3.8	0.3	0.8	1.7	0.2	0.5	0.1	2.3	2	6.6
Griffith, R.	17	29	17	7.7	0	0		3.2	6.6	48%	1.4	3.2	42%	3.1	5.9	8.9	1.1	0.5	1.8	1	0.2	0.7	2.9	3.4	12.4
Sánchez, Diego	27	14	9	4.4	0.7	2	33%	1	2.4	42%	0.4	0.6	80%	0.7	1.2	1.9	0.7	0.5	1.1	0.1	0.2	0.1	2.1	1.3	2.7
Robles, Pedro	26	13	2	5.3	0.7	1.7	40%	1	2.6	37%	1.4	1.7	80%	0.2	0.5	0.7	0.7	0.3	0.9	0	0.3	0	1.6	1.5	2.8
Toledo, S.	23	8	0	3.5	0.5	1.1	42%	0.9	1.6	56%	0.3	0.5	58%	0.9	1.4	2.3	0.1	0.2	0.3	0.2	0.2	0.2	0.6	0.6	4.1
B Traina, Brad	9	19	4	8.6	1.6	4.4	35%	1.4	3	48%	1	1.3	75%	1	1	2	0.8	0.6	2	0.6	0.3	0.1	3.4	2.4	4.3
Rodríguez, Iván	12	10	2	2.9	0.3	0.9	27%	0.7	1.8	36%	0.8	1.1	77%	0.3	0.6	0.9	0.8	0.5	0.6	0.1	0.2	0	1.4	1.2	2.1
McDaniel, T.	5	14	0	4.4	1	2.6	38%	0.6	1.8	33%	0.2	0.4	50%	0.2	0.4	0.6	1	0.6	1.2	0	0.2	0	2.6	0.4	0
B Sellers, Rod	19	29	18	10.1	0.1	0.1	50%	3.8	8.3	46%	2.2	3.4	65%	2.6	4.4	6.9	0.9	0.6	1.5	0.5	0.5	0.1	3	4.3	12.6
B Palladino, L.	17	18	6	5.1	1.1	3.1	37%	0.6	1.6	41%	0.4	0.5	88%	0.4	1.2	1.6	0.8	0.3	1.5	0	0.2	0	1.1	1.2	3.2
B Barry, Scooter	14	16	2	3.3	0.3	1.1	27%	0.8	2.1	37%	0.9	1.3	67%	0.3	0.6	0.9	2.3	0.8	1.9	0	0.2	0	2.6	1.6	1.6
B Bogojevic, V.	9	12	3	2.1	0.4	1.9	24%	0.3	1	33%	0.1	0.2	50%	0	1	1	0.7	0.1	1.2	0	0.2	0	1.2	0.6	-0.4
Datos de Equipo	28													1.4	1.6	2.9		0.3	0.8				0.2	0.2	2.5
Totales		200		71.9	7.4	21.1	35%	18.8	40.5	46%	12.1	17.6	69%	12.3	22.1	34.4	10.1	7.3	14.1	1.8	3.2	0.9	22	20.6	65.9

UNICAJA

Estadísticas acumuladas hasta la Jornada 28

TOTALES

	Par	Puntos			Tiros de 3			Tiros de 2			Tiros libres			Rebotes			Asi	Balones		Tapones		Faltas				
		jug	jug	5i	Tot	Max	Con	Int	%	Con	Int	%	Con	Int	%	Ofe		Def	Tot	efe	Rec	Per	Fav	Con	Mat	Com
Garbajosa, J.	26	795	20	387	51	111	46%	80	154	52%	74	92	80%	42	136	178	64	32	36	10	9	2	74	126	526	
Bremer, J.R.	26	709	24	354	49	118	42%	70	140	50%	67	86	78%	9	62	71	61	34	53	1	7	1	63	96	336	
Vázquez, Fran	28	672	24	305	1	2	50%	127	203	63%	48	77	62%	60	100	160	8	20	28	44	3	48	83	62	379	
Cabezas, Carlos	28	633	20	229	24	50	48%	59	96	61%	39	53	74%	14	30	44	62	23	38	0	6	0	54	61	244	
Rodríguez, Bern	26	569	4	212	17	74	23%	59	83	71%	43	50	86%	14	33	47	49	22	40	4	2	0	79	52	177	
Risacher, S.	26	523	19	217	31	77	40%	54	92	59%	16	21	76%	15	43	58	22	11	32	5	2	7	55	37	172	
Sánchez, Pepe	23	481	8	126	19	52	37%	28	74	38%	13	24	54%	10	54	64	70	25	34	1	8	0	65	28	117	
Herrmann, w.	27	465	8	226	30	60	50%	46	103	45%	44	58	76%	17	59	76	19	8	22	3	12	5	30	62	229	
Pietrus, F.	28	428	10	97	10	30	33%	21	40	53%	25	33	76%	34	57	91	15	8	19	14	2	6	83	39	113	
Lázaro, Jesús	6	51	0	13	0	3	0%	5	5	100%	3	4	75%	1	1	2	10	2	2	0	0	0	4	3	20	
Lang, Kris	2	27	0	15	0	0		7	10	70%	1	2	50%	6	6	12	0	1	2	3	0	1	5	3	23	
Ermolinski, P.	4	6	0	1	0	0		0	2	0%	1	2	50%	0	0	0	1	0	0	0	0	0	0	0	1	0
B Berzins, K.	1	2	0	2	0	1	0%	1	2	50%	0	0		0	0	0	0	0	0	0	0	0	1	0	-1	
B Einikis, G.	10	127	1	58	4	6	67%	20	34	59%	6	14	43%	7	14	21	2	2	8	3	1	0	22	14	45	
B Tabak, Zan	6	84	2	33	0	0		16	33	48%	1	2	50%	10	10	20	2	4	6	2	1	2	17	3	22	
B Rooks, Sean	3	54	0	20	0	0		5	10	50%	10	12	83%	6	13	19	0	4	5	6	0	1	9	8	36	
Datos de Equipo	28				0	0		0	0		0	0		24	46	70	0	14	15	0	0	0	3	5	71	
Totales		5625		2295	236	584	40%	598	1081	55%	391	530	74%	269	664	933	385	210	340	96	53	73	647	600	2509	

PROMEDIOS

	Par	Puntos			Tiros de 3			Tiros de 2			Tiros libres			Rebotes			Asi	Balones		Tapones		Faltas			
		jug	jug	5i	Tot	Max	Con	Int	%	Con	Int	%	Con	Int	%	Ofe		Def	Tot	efe	Rec	Per	Fav	Con	Mat
Garbajosa, J.	26	31	20	14.9	2	4.3	46%	3.1	5.9	52%	2.8	3.5	80%	1.6	5.2	6.8	2.5	1.2	1.4	0.4	0.3	0.1	2.8	4.8	20.2
Bremer, J.R.	26	27	24	13.6	1.9	4.5	42%	2.7	5.4	50%	2.6	3.3	78%	0.3	2.4	2.7	2.3	1.3	2	0	0.3	0	2.4	3.7	12.9
Vázquez, Fran	28	24	24	10.9	0	0.1	50%	4.5	7.3	63%	1.7	2.8	62%	2.1	3.6	5.7	0.3	0.7	1	1.6	0.1	1.7	3	2.2	13.5
Cabezas, Carlos	28	23	20	8.2	0.9	1.8	48%	2.1	3.4																

PROXIMAS JORNADAS

ACB

Jornada

29

UNELCO TENERIFE - ETOSA ALICANTE	Sábado	16-04-2005	21.00 (Ins)	-
REAL MADRID - WINTERTHUR F.C. BARCELONA	Domingo	17-04-2005	19.00 h.	La2
RICOH MANRESA - LAGUN ARO BILBAO BASKET	Domingo	17-04-2005	19.00 h.	VOCENTO 3
ADECCO ESTUDIANTES - LECHE RIO	Domingo	17-04-2005	12.30 h.	TM
PAMESA VALENCIA - CASADEMONT GIRONA	Domingo	17-04-2005	12.30 h.	PT2 C33 TVC
DKV JOVENTUT - UNICAJA	Sábado	16-04-2005	20.30 h.	VOCENTO 1
GRAN CANARIA - PLUS PUJOL LLEIDA	Sábado	16-04-2005	18.00 (Ins)	-
FORUM VALLADOLID - CAJA SAN FERNANDO	Sábado	16-04-2005	19.00 h.	-
TAU CERAMICA - C.B. GRANADA	Sábado	16-04-2005	19.30 h.	VOCENTO 2

AUTONOMICAS: Canal 33 (C33) - TeleMadrid (TM) - TV Canaria TVC) - Punt 2 (PT2)

VOCENTO 1: Alava 7 Vitoria - Canal Málaga - Canal 8 DM Santander - Canal 10 Gijón

VOCENTO 2: Sevilla TV - Teleideal Granada - Castilla León TV (18 Tvs) - LP Te Va Valencia - Onda 6 TV Madrid - Canal 6 Murcia - Teledonosti / KTB Guipúzcoa - Telefrontera Badajoz - TVR Rioja - RTVA Aragón

VOCENTO 3: Bilbaovisión

PRECEDENTES JORNADA 29	Precedentes del partido	Victorias locales (última)	Victorias visitantes (última)
UNELCO TENERIFE - ETOSA ALICANTE	1	1 (01/11/2003)	0
REAL MADRID - WINTERTHUR F.C. BARCELONA	68	46 (27/10/2001)	22 (28/12/2003)
RICOH MANRESA - LAGUN ARO BILBAO BASKET	INEDITO	INEDITO	INEDITO
ADECCO ESTUDIANTES - LECHE RIO	17	14 (11/10/2003)	3 (05/11/2000)
PAMESA VALENCIA - CASADEMONT GIRONA	12	10 (16/11/2003)	2 (23/10/1994)
DKV JOVENTUT - UNICAJA	19	15 (02/02/2003)	4 (25/01/2004)
GRAN CANARIA - PLUS PUJOL LLEIDA	3	3 (17/01/2004)	0
FORUM VALLADOLID - CAJA SAN FERNANDO	14	6 (11/10/2003)	8 (01/02/2003)
TAU CERAMICA - C.B. GRANADA	5	5 (22/12/2002)	0



Servicio de Radio ACB

Información (93) 417.24.04

RDSI (93) 254.02.65

Para recibir los cortes de voz en formato MP3 a través de correo electrónico contactar con : jcerda@liga-acb.es

ACB.COM

Toda la información del baloncesto en la red

