

Noticias

ACB



AÑO XVI - 18 Abril 2005. Departamento ACB Data
Internet : ACB.com

Nº 551

TEMPORADA
2004-2005

JORNADA
29

I N D I C E

Jugador de la Semana	2
Resultados y Clasificaciones	3
Topes de la competición	4
Cuadro de resultados	5
Máximos anotadores	5
Clasificaciones Individuales	6-7
Series	8
Clasificaciones de Equipo	8-9
Fichas Partidos Jornada 29	10-14
Estadísticas acumuladas	15-23
Precedentes y Próximas Jornadas	24



Patrocinador Oficial ACB

JUGADOR DE LA SEMANA

Luis SCOLA (TAU Cerámica) Fran VÁZQUEZ (Unicaja)

Luis Scola y Fran Vázquez han protagonizado la actuación más destacada de la 29ª jornada, compartiendo ambos la designación como **Jugador de la Semana**.

El ala-pívot del TAU Cerámica anotó 31 puntos (0/1 de tres, 14/17 de dos y 3/3 en t.l.), capturó 7 rebotes, dio 4 asistencias, recuperó 1 balón, colocó 2 tapones y provocó 4 faltas personales, para una valoración total de 38 puntos. Para el jugador hispano-argentino ésta es su sexta nominación como mejor jugador de la semana en la ACB.

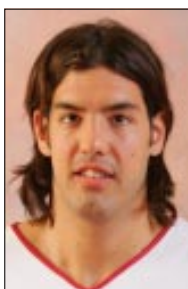

Por su parte, el pívot del Unicaja, consiguió también 38 puntos de valoración al anotar 26 puntos (11/12 en tiros de dos y 4/5 en tiros libres), capturar 11 rebotes, dar 1 asistencia y provocar 3 faltas personales. Para el gallego ésta es su segunda nominación como mejor jugador de la semana en la ACB.

..... flashes flashes flashes flashes

- En la aplastante victoria del TAU Cerámica sobre el C.B. Granada tuvo también un papel estelar **Tiago Splitter**. El pívot baskonista se fue hasta los 36 de valoración al anotar 20 puntos y capturar 9 rebotes.
- Desde su llegada a la ACB, **Carlton Myers** ha ido dando muestras de su innegable calidad. Ante el Caja San Fernando, el jugador del Fórum realizó su mejor encuentro hasta el momento, anotando 39 puntos, con 7 de 12 en triples. En el mismo encuentro, el norteamericano del Fórum **Demetrius Alexander** logró dobles figuras con 25 puntos y 11 rebotes.
- El Etosa Alicante sigue firme en el tercer puesto de la clasificación tras lograr el triunfo frente al Unelco Tenerife, en una nueva exhibición de **Iñaki De Miguel**. El pívot madrileño fue el máximo anotador del encuentro con 22 puntos, que unidos a sus 9 rebotes le llevaron hasta los 34 p.v.
- Tras algunas jornadas algo más irregular, **Charlie Bell** recuperó su mejor juego para liderar al Leche Río en la cancha del Adecco Estudiantes. El de Flint anotó 32 puntos y forzó 7 faltas.
- El Winterthur F.C. Barcelona sigue firme en su objetivo por alcanzar uno de los cuatro primeros puestos de la clasificación tras superar al Real Madrid en un encuentro en el que **Dejan Bodiroga** volvió a dar muestras de su clase. Anotó 20 puntos, siendo superado sólo por **Alberto Herreros** que se fue hasta los 22.

(1) p.v. = Puntos de Valoración.

Fórmula= +[Puntos+Reb.+Asist.+Rec.+FP rec.+Tap.] - [T. fallados+Pérd.+Tap. Rec.+FP]

VALORACIONES PARA LA JORNADA 29

JUGADOR	VAL	Pts.	Reb.	Asi.	Rec.	Per.	FPe.	FPr.	Tap.	TaR	T3p.	T2p.	T1p.
SCOLA, LUIS	38	31	7	4	1	1	5	4	2	1	0/1	14/17	3/3
VÁZQUEZ, FRAN	38	26	11	1	0	1	0	3	0	0	0/0	11/12	4/5
SPLITTER, TIAGO	36	20	9	4	2	0	2	6	1	0	0/0	8/11	4/5
MYERS, C.	34	39	1	1	0	1	3	6	0	0	7/12	4/8	10/10
ALEXANDER, D.	34	25	11	4	0	2	5	7	0	0	0/1	9/13	7/8
DE MIGUEL, I.	34	22	9	0	5	2	2	7	2	0	1/1	5/11	9/10
BELL, CHARLIE	33	32	3	2	3	3	3	7	0	0	5/10	4/7	9/9
THOMPSON, KEVIN	30	26	8	1	0	3	3	5	2	0	0/0	11/16	4/5
ROE, LOU	28	20	6	3	1	1	3	9	1	0	1/4	6/11	5/5
RICCI, PHIL	27	27	8	1	0	3	4	3	0	1	1/1	10/14	4/4
JIMÉNEZ, CARLOS	26	11	9	6	4	2	3	6	1	0	0/0	4/7	3/6
BODIROGA, DEJAN	25	20	5	2	0	0	2	3	0	0	0/1	8/9	4/5
ANGULO, LUCIO	24	16	7	4	1	1	2	1	0	1	0/0	7/8	2/2
ESPIL, JUAN	24	21	2	3	0	1	1	3	0	0	5/6	1/2	4/5

RANKING
ACB



	Total	Par	Media
1 SCOLA, LUIS	688	29	23,7
2 ROE, LOU	681	29	23,5
3 RAKOCEVIC, IGOR	654	28	23,4
4 BELL, CHARLIE	616	27	22,8
5 THOMPSON, KEVIN	647	29	22,3
6 JIMÉNEZ, CARLOS	592	29	20,4
7 GARBAJOSA, J.	526	26	20,2
8 WILLIAMS, H.	453	24	18,9
9 GARCÉS, RUBÉN	539	29	18,6
10 BULLOCK, LOUIS	537	29	18,5
11 ALEXANDER, D.	529	29	18,2
12 LEWIS, LARRY	524	29	18,1
13 SCOTT, RICHARD	495	29	17,1
14 HOPKINS, B.	353	21	16,8
15 OBERTO, F.	417	25	16,7
16 FERNÁNDEZ, RUDY	313	20	15,7
17 GABRIEL, GERMÁN	450	29	15,5
18 HAMILTON, V.	434	28	15,5
19 CALDERÓN, J.M.	402	26	15,5
20 ARNOLD, JAMIE	384	25	15,4
21 RICCI, PHIL	426	28	15,2
22 BODIROGA, DEJAN	406	27	15,0
23 MYERS, TERRELL	423	29	14,6
24 VÁZQUEZ, FRAN	417	29	14,4
25 ABRAMS, DANYA	412	29	14,2
26 MACIJAUSKAS, A.	360	27	13,3
27 BREMER, J.R.	345	27	12,8
28 MCDONALD, W.	369	29	12,7
29 VIDAL, SERGI	349	28	12,5
30 RADULOVIC, N.	358	29	12,3
31 SAVANE, SITAPHA	356	29	12,3
32 RODRÍGUEZ, N.	356	29	12,3
33 NAVARRO, J.C.	341	28	12,2
34 OLIVER, ALBERT	352	29	12,1
35 BRAMLETT, A.J.	265	22	12,0
36 SANMARTÍN, C.	347	29	12,0
37 ALSTON, DERRICK	275	23	12,0
38 PANKO, ANDY	333	28	11,9
39 DE MIGUEL, I.	302	26	11,6
40 OSTOJIC, DJURO	334	29	11,5
41 ANGULO, LUCIO	321	28	11,5
42 LEWIS, QUINCY	332	29	11,4
43 ILIEVSKI, VLADO	332	29	11,4
44 PECILE, ANDREA	319	28	11,4
45 WRIGHT, SHARONE	262	23	11,4
46 SLANINA, D.	327	29	11,3
47 JUNYENT, ORIOL	324	29	11,2
48 REYES, FELIPE	290	26	11,2
49 YÁÑEZ, NACHO	320	29	11,0
50 SAN EMETERIO	318	29	11,0

ACB 2004/2005 - Resultados y Clasificación



Patrocinador Oficial ACB

MEMORIA DE ALTAS Y BAJAS

- Con fecha 14/04/2005 Leche Río da de baja en la plantilla a **Vladimir Petrovic**.

- Con fecha 15/04/2005 Unicaja sustituye a **Jesús Lázaro** por **Bobby Martin**.

RESULTADOS JORNADA 29

(16 y 17 Abril 2005)

UNELCO TENERIFE - ETOSA ALICANTE	(76-90)
REAL MADRID - WINTERTHUR F.C. BARCELONA	(74-81)
RICOH MANRESA - LAGUN ARO BILBAO BASKET	(100-77)
ADECCO ESTUDIANTES - LECHE RIO	(82-95)
PAMESA VALENCIA - CASADEMONT GIRONA	(85-94)
DKV JOVENTUT - UNICAJA	(87-89)
GRAN CANARIA - PLUS PUJOL LLEIDA	(79-59)
FORUM VALLADOLID - CAJA SAN FERNANDO	(107-106)
TAU CERAMICA - C.B. GRANADA	(109-66)

CLASIFICACION ACB 2004-2005

PO	EQUIPOS	PARTIDOS			TANTOS	
		JUG	GAN	PER	FAVO	CONT
1	REAL MADRID	29	23	6	2345	2099
2	TAU CERAMICA	29	23	6	2612	2272
3	ETOSA ALICANTE	29	22	7	2418	2226
4	UNICAJA	29	20	9	2384	2173
5	WINTERTHUR FC BARCELONA	29	20	9	2297	2218
6	DKV JOVENTUT	29	17	12	2426	2330
7	ADECCO ESTUDIANTES	29	16	13	2435	2374
8	GRAN CANARIA	29	16	13	2143	2059
9	PAMESA VALENCIA	29	15	14	2518	2491
10	CAJA SAN FERNANDO	29	12	17	2379	2427
11	LECHE RIO	29	12	17	2437	2495
12	CASADEMONT GIRONA	29	11	18	2383	2516
13	RICOH MANRESA	29	10	19	2282	2355
14	LAGUN ARO BILBAO BASKET	29	10	19	2287	2427
15	FORUM VALLADOLID	29	10	19	2270	2461
16	C.B. GRANADA	29	10	19	2262	2484
17	UNELCO TENERIFE	29	8	21	2089	2336
18	PLUS PUJOL LLEIDA	29	6	23	2232	2456

ASISTENCIA DE PUBLICO JORNADA 29 (media 7.216)

Unelco Tenerife - Etosa Alicante	4.700
Real Madrid - Winterthur FC Barcelona	14.200
Ricoh Manresa - Lagun Aro Bilbao Basket	5.000
Adecco Estudiantes - Leche Río	7.800
Pamesa Valencia - Casademont Girona	6.400
DKV Joventut - Unicaja	8.943
Gran Canaria - Plus Pujol Lleida	3.700
Fórum Valladolid - Caja San Fernando	6.300
TAU Cerámica - C.B. Granada	7.900
	<u>64.943</u>



Balón Oficial ACB

SERVICIO DE ESTADISTICAS ACB

TOPES

TOPES	JORNADA 29	LOS MEJORES DE LA TEMPORADA
TOPES DE EQUIPO		
MEJOR ATAQUE	TAU CERAMICA (109)	ETOSA ALICANTE (109 - 04ª J) CASADEMONT GIRONA (109 - 8ª J) TAU CERAMICA (109 - 29ª J)
MEJOR DEFENSA	GRAN CANARIA (59)	TAU CERAMICA (48 - 28ª J)
VICTORIA CON MENOS PUNTOS	GRAN CANARIA (79)	GRAN CANARIA (60 - 18ª J)
DERROTA CON MAS PUNTOS	CAJA SAN FERNANDO (106)	LAGUN ARO BILBAO B. (107 - 08ª J)
CANASTAS DE DOS	TAU CERAMICA (31)	UNICAJA (38 - 15ª J)
CANASTAS TRIPLES	LECHE RIO (13)	LAGUN ARO BILBAO B. (16 - 05ª J) UNICAJA (16 - 10ª J)
TIROS LIBRES	RICOH MANRESA (28) FORUM VALLADOLID (28)	GRAN CANARIA (34 - 11ª J) ADECCO ESTUDIANTES (34 - 12ª J) FORUM VALLADOLID (34 - 27ª J)
REBOTES	TAU CERAMICA (41)	PLUS PUJOL LLEIDA (51 - 06ª J) ADECCO ESTUDIANTES (51 - 17ª J)
ASISTENCIAS	TAU CERAMICA (27)	TAU CERAMICA (51 - 20ª J)
VALORACION	TAU CERAMICA (147)	TAU CERAMICA (27 - 29ª J) TAU CERAMICA (147 - 29ª J)
TOPES INDIVIDUALES		
PUNTOS	BELL, CHARLIE (32)	BELL, CHARLIE (41 - 26ª J)
CANASTAS DE DOS	SCOLA, LUIS (14)	SCOLA, LUIS (14 - 21ª J) SCOTT, RICHARD (14 - 22ª J) SCOLA, LUIS (14 - 29ª J)
CANASTAS TRIPLES	HERREROS, ALBERTO (7) MYERS, CARLTON (7)	BELL, CHARLIE (8 - 25ª J)
TIROS LIBRES	RODRIGUEZ, JAVI (11)	BULLOCK, LOUIS (14 - 14ª J)
REBOTES	TRIAS, JORDI (14)	BRAMLETT, A.J. (18 - 06ª J)
ASISTENCIAS	CORRALES, IVAN (10)	CORRALES, IVAN (11 - 18ª J)
VALORACION	SCOLA, LUIS (38) VAZQUEZ, FRAN (38)	ILIEVSKI, VLADO (11 - 21ª J) SCOLA, LUIS (52 - 03ª J)

DOBLES FIGURAS

DOBLES F. POR EQUIPOS	2004/2005	Jorn. 29	CLASIFICACION GENERAL	D.F.
	199	4	ROE, LOU (Caja San Fernando)	12
FORUM VALLADOLID	23	2	ALEXANDER, D. (Fórum Valladolid)	12
CASADEMONT GIRONA	17		THOMPSON, KEVIN (Casademont Girona)	10
UNELCO TENERIFE	16		HOPKINS, BERNARD (Unelco Tenerife)	9
CAJA SAN FERNANDO	14		GARCES, RUBEN (Adecco Estudiantes)	8
GRAN CANARIA	13		LEWIS, LARRY (Etosa Alicante)	7
ADECCO ESTUDIANTES	13		WILLIAMS, HARPER (Ricoh Manresa)	7
LAGUN ARO BILBAO BASKET	12		GRIFFITH, RASHARD (Unelco Tenerife)	5
RICOH MANRESA	11		HDEZ-SONSECA, EDUARDO (Gran Canaria)	5
PAMESA VALENCIA	11	1	McDONALD, WILL (Gran Canaria)	5
LECHE RIO	9		OBERTO, FABRICIO (Pamesa Valencia)	5
DKV JOVENTUT	9		HAMILTON, VENSON (DKV Joventut)	4
C.B. GRANADA	9		JIMENEZ, CARLOS (Adecco Estudiantes)	4
ETOSA ALICANTE	9		GARBAJOSA, JORGE (Unicaja)	4
UNICAJA	9	1	SCOLA, LUIS (TAU Cerámica)	4
PLUS PUJOL LLEIDA	8		WRIGHT, SHARONE (Fórum Valladolid)	4
WINTERTHUR FC BARCELONA	7		TOMASEVIC, DEJAN (Pamesa Valencia)	4
TAU CERAMICA	5		CORRALES, IVAN (Fórum Valladolid)	4
REAL MADRID	4		VAZQUEZ, FRAN (Unicaja)	4

DOBLES FIGURAS JORNADA 29ª	PUNTOS	REBOTES	ASIST.	REC.
ALEXANDER, D. (Fórum Valladolid)	25	11		
CORRALES, IVAN (Fórum Valladolid)	11		10	
OBERTO, FABRICIO (Pamesa Valencia)	16	13		
VAZQUEZ, FRAN (Unicaja)	26	11		

SERVICIO DE ESTADISTICAS ACB

MAXIMO ANOTADOR



	PTS	Par	Media				
1 BELL, CHARLIE	725	27	26,9	26 NAVARRO, J.C.	366	28	13,1
2 RAKOCEVIC, IGOR	632	28	22,6	27 MCDONALD, W.	376	29	13,0
3 ROE, LOU	588	29	20,3	28 GIANELLA, N.	357	28	12,8
4 MYERS, TERRELL	549	29	18,9	29 ESPIL, JUAN	363	29	12,5
5 SCOLA, LUIS	544	29	18,8	30 RADULOVIC, N.	355	29	12,2
6 ALEXANDER, D.	536	29	18,5	31 PANKO, ANDY	342	28	12,2
7 SCOTT, RICHARD	526	29	18,1	32 FERNÁNDEZ, RUDY	239	20	12,0
8 BULLOCK, LOUIS	498	29	17,2	33 MARCO, CARLES	335	29	11,6
9 LEWIS, LARRY	495	29	17,1	34 ILIEVSKI, VLADO	333	29	11,5
10 SLANINA, D.	464	29	16,0	35 VÁZQUEZ, FRAN	331	29	11,4
11 LEWIS, QUINCY	461	29	15,9	36 RACCA, JORGE	330	29	11,4
12 GARCÉS, RUBÉN	453	29	15,6	37 OSTOJIC, DJURO	327	29	11,3
13 THOMPSON, KEVIN	450	29	15,5	38 YEBRA, OSCAR	280	25	11,2
14 ARNOLD, JAMIE	375	25	15,0	39 JIMÉNEZ, CARLOS	324	29	11,2
15 GARBAJOSA, J.	387	26	14,9	40 PECILE, ANDREA	312	28	11,1
16 MACIJAUSKAS, A.	400	27	14,8	41 SIMS, LEWIS	323	29	11,1
17 BODIROGA, DEJAN	399	27	14,8	42 FUCKA, GREGOR	311	28	11,1
18 GABRIEL, GERMÁN	421	29	14,5	43 ALSTON, DERRICK	255	23	11,1
19 ABRAMS, DANYA	420	29	14,5	44 OLIVER, ALBERT	305	29	10,5
20 RICCI, PHIL	394	28	14,1	45 YÁÑEZ, NACHO	304	29	10,5
21 HOPKINS, B.	295	21	14,0	46 ORDÍN, NACHO	299	29	10,3
22 OBERTO, F.	340	25	13,6	47 LONCAR, NIKOLA	287	28	10,3
23 BREMER, J.R.	365	27	13,5	48 SAN EMETERIO	296	29	10,2
24 CALDERÓN, J.M.	346	26	13,3	49 SANMARTÍN, C.	294	29	10,1
25 WILLIAMS, H.	314	24	13,1	50 ITURBE, IKER	283	28	10,1



	Adecco Estudiantes	C.B. Granada	Caja San Fernando	Casademont Girona	DKV Joventut	Etosa Alicante	Winterthur F.C. Barcelona	Fórum Valladolid	Gran Canaria	Lagun Aro Bilbao Basket	Leche Río	Pamesa Valencia	Plus Pujol Lleida	Real Madrid	Ricoh Manresa	Tau Cerámica	Unelco Tenerife	Unicaja
Adecco Estudiantes		77-61			87-82	68-85	66-67	91-82	68-66	99-88	82-95	104-106	88-85	95-71	88-69	101-86	83-64	75-83
C.B. Granada			88-107	105-96	80-93	85-97	72-81	77-70	74-88	78-77	95-86	81-86		62-81	89-86	84-88	99-72	
Caja San Fernando	81-87			93-87		81-109	71-75	92-83		95-94	81-83	81-71	62-87	84-88	87-76	79-87	97-56	67-73
Casademont Girona	80-77	87-78	100-82		74-78	86-74	68-81	77-83		109-107	92-99	85-102	79-69	93-90			81-80	70-89
DKV Joventut	81-73	85-87	81-99	101-79			81-73	95-83	73-68	76-84	97-83	78-85	91-67		87-75	95-92	90-65	87-89
Etosa Alicante	99-64	76-67	93-88	84-75	83-87		86-80	80-81		69-79	83-78	85-78	90-83		91-72		81-60	66-64
Winterthur F.C. Barcelona	89-81	76-64	70-67	86-84		71-73		82-65	74-61	86-78	96-88	95-105	89-72	64-66			77-69	87-85
Fórum Valladolid	92-95	96-87	107-106	92-81	86-85		73-80		64-79	78-84	81-73	74-85	82-80	72-82	91-84	96-87	65-73	
Gran Canaria	75-76	62-73	77-61	82-75	68-67	65-74		82-66			88-79	85-70	79-59	54-79	73-68	64-67	60-50	70-57
Lagun Aro Bilbao Basket	86-84	85-66	72-82	78-56	75-83	74-88	71-75		65-86		76-82		85-81		82-65	57-104	80-68	66-75
Leche Río	81-89		96-102			77-82	95-85	105-77	74-93	89-79		96-88	72-80	77-83	96-89	48-88	96-72	93-82
Pamesa Valencia	64-101	95-71	84-78	85-94	83-86	90-95	71-70		92-88	97-99	91-72		94-80	94-77	82-78	89-96		82-91
Plus Pujol Lleida		89-96	81-88	69-79	95-97	77-101	76-88		78-86	85-79	78-88	87-86		54-85	89-82	66-82		74-79
Real Madrid	77-68	92-73	63-66	78-67	80-72	81-61	74-81	86-62	77-66	93-51	78-76		83-65			69-74	81-72	79-71
Ricoh Manresa	88-97	88-75	87-56	97-82	79-69	69-77	91-75	76-72	76-71	100-77			80-70	83-85		72-90	86-71	66-78
Tau Cerámica	98-88	109-66		103-83	86-74	97-82	72-79	104-58	77-55	92-90	108-89	103-100		92-106	90-67		78-67	71-78
Unelco Tenerife	93-83	58-61	82-69	95-77	70-83	76-90		78-75	63-93		80-71	59-78	86-71	68-76	83-63	87-93		72-99
Unicaja		101-68	90-77	79-87	82-72	73-64	93-65	75-64	83-59	86-69		102-85	80-85	82-85	82-70	83-98		

SERVICIO DE ESTADÍSTICAS ACB

ESTADÍSTICAS INDIVIDUALES

<< MINUTOS JUGADOS >>

	TOT	Par	Media
THOMPSON, KEVIN	1043:36	29	35:59
ROE, LOU	1009:57	29	34:50
ALEXANDER, D.	984:05	29	33:56
RAKOCEVIC, IGOR	942:42	28	33:40
MYERS, TERRELL	969:29	29	33:26
BELL, CHARLIE	900:27	27	33:21
LEWIS, LARRY	942:33	29	32:30
LEWIS, QUINCY	938:29	29	32:22
SCOTT, RICHARD	931:12	29	32:07
CORRALES, IVÁN	926:54	29	31:58
HOPKINS, B.	662:14	21	31:32
SLANINA, D.	912:30	29	31:28
SANMARTÍN, C.	899:04	29	31:00
JIMÉNEZ, CARLOS	896:07	29	30:54
BRAMLETT, A.J.	675:12	22	30:41

<< MATES >>

	TOT	Par	Media
VÁZQUEZ, FRAN	51	29	1,76
GARCÉS, RUBÉN	32	29	1,10
WRIGHT, SHARONE	25	23	1,09
HAMILTON, V.	29	28	1,04
ROE, LOU	29	29	1,00
BURKE, PAT	24	26	0,92
GÉLABALE, M.	23	29	0,79
RICCI, PHIL	21	28	0,75
FERNÁNDEZ, RUDY	14	20	0,70
MCDONALD, W.	17	29	0,59
DAVID, KORNEL	15	27	0,56
HDEZ-SONSECA, E.	16	29	0,55
FOTSIS, ANTONIS	13	24	0,54
ARNOLD, JAMIE	13	25	0,52
KAMMERICHS, F.	13	26	0,50

<< REBOTES DEFENSIVOS >>

	TOT	Par	Media
ROE, LOU	179	29	6,17
WILLIAMS, H.	136	24	5,67
THOMPSON, KEVIN	162	29	5,59
ALEXANDER, D.	161	29	5,55
JIMÉNEZ, CARLOS	158	29	5,45
GARBAJOSA, J.	136	26	5,23
GARCÉS, RUBÉN	147	29	5,07
OBERTO, F.	118	25	4,72
LEWIS, LARRY	136	29	4,69
HOPKINS, B.	98	21	4,67
FUCKA, GREGOR	130	28	4,64
GABRIEL, GERMÁN	134	29	4,62
SAVANE, SITAPHA	131	29	4,52
HAMILTON, V.	125	28	4,46
SANMARTÍN, C.	129	29	4,45

<< REBOTES OFENSIVOS >>

	TOT	Par	Media
THOMPSON, KEVIN	105	29	3,62
BRAMLETT, A.J.	76	22	3,45
HOPKINS, B.	67	21	3,19
GARCÉS, RUBÉN	86	29	2,97
HAMILTON, V.	75	28	2,68
SCOLA, LUIS	77	29	2,66
OSTOJIC, DJURO	76	29	2,62
PHILLIP, DARRIN	73	28	2,61
ALSTON, DERRICK	59	23	2,57
WRIGHT, SHARONE	59	23	2,57
ALEXANDER, D.	72	29	2,48
ROE, LOU	72	29	2,48
MCDONALD, W.	71	29	2,45
REYES, FELIPE	62	26	2,38
HERVELLE, AXEL	52	22	2,36

<< TOTAL REBOTES >>

	Def	Ofe	TOT	Par	Media
THOMPSON, KEVIN	162	105	267	29	9,21
ROE, LOU	179	72	251	29	8,66
GARCÉS, RUBÉN	147	86	233	29	8,03
ALEXANDER, D.	161	72	233	29	8,03
HOPKINS, B.	98	67	165	21	7,86
BRAMLETT, A.J.	95	76	171	22	7,77
WILLIAMS, H.	136	46	182	24	7,58
JIMÉNEZ, CARLOS	158	57	215	29	7,41
HAMILTON, V.	125	75	200	28	7,14
OBERTO, F.	118	58	176	25	7,04
SCOLA, LUIS	126	77	203	29	7,00
GARBAJOSA, J.	136	42	178	26	6,85
MCDONALD, W.	125	71	196	29	6,76
WRIGHT, SHARONE	92	59	151	23	6,57
SAVANE, SITAPHA	131	55	186	29	6,41

<< REBOTEADORES ESPAÑOLES >>

	Def	Ofe	TOT	Par	Media
JIMÉNEZ, CARLOS	158	57	215	29	7,41
GARBAJOSA, J.	136	42	178	26	6,85
REYES, FELIPE	97	62	159	26	6,12
HDEZ-SONSECA, E.	123	53	176	29	6,07
VÁZQUEZ, FRAN	108	63	171	29	5,90
SANMARTÍN, C.	129	41	170	29	5,86
GABRIEL, GERMÁN	134	36	170	29	5,86
TRIAS, JORDI	106	53	159	28	5,68
JUNYENT, ORIOL	97	60	157	29	5,41
DE MIGUEL, I.	84	49	133	26	5,12
ALZAMORA, ALF.	88	59	147	29	5,07
FERNÁNDEZ, J.	82	53	135	29	4,66
YÁÑEZ, NACHO	79	49	128	29	4,41
SAN EMETERIO	73	41	114	29	3,93
REYES, ALFONSO	61	49	110	28	3,93

<< ANOTADORES ESPAÑOLES >>

	PTS	Par	Media
GARBAJOSA, J.	387	26	14,9
GABRIEL, GERMÁN	421	29	14,5
CALDERÓN, J.M.	346	26	13,3
NAVARRO, J.C.	366	28	13,1
FERNÁNDEZ, RUDY	239	20	12,0
MARCO, CARLES	335	29	11,6
VÁZQUEZ, FRAN	331	29	11,4
YEBRA, OSCAR	280	25	11,2
JIMÉNEZ, CARLOS	324	29	11,2
OLIVER, ALBERT	305	29	10,5
YÁÑEZ, NACHO	304	29	10,5
ORDÍN, NACHO	299	29	10,3
SAN EMETERIO	296	29	10,2
SANMARTÍN, C.	294	29	10,1
ITURBE, IKER	283	28	10,1

<< ASISTENCIAS >>

	TOT	Par	Media
CORRALES, IVÁN	162	29	5,59
OLIVER, ALBERT	115	29	3,97
MARCO, CARLES	110	29	3,79
JIMÉNEZ, CARLOS	106	29	3,66
RAKOCEVIC, IGOR	95	28	3,39
BULLOCK, LOUIS	98	29	3,38
FERNÁNDEZ, RUDY	66	20	3,30
SALGADO, JAVIER	94	29	3,24
CHERRY, CARLOS	92	29	3,17
CALDERÓN, J.M.	81	26	3,12
SANTANGELO, M.	68	22	3,09
PRIGIONI, PABLO	67	22	3,05
SÁNCHEZ, PEPE	73	24	3,04
MYERS, TERRELL	87	29	3,00
ILIEVSKI, VLADO	86	29	2,97



CORREOS

Patrocinador Oficial ACB

SERVICIO DE ESTADISTICAS ACB

<< TIROS LIBRES >>

	D1/11	Par	Media	%
RAKOCEVIC, IGOR	183/211	28	6,54	86,73 %
BELL, CHARLIE	131/157	27	4,85	83,44 %
JIMÉNEZ, CARLOS	130/169	29	4,48	76,92 %
ROE, LOU	127/169	29	4,38	75,15 %
BULLOCK, LOUIS	126/147	29	4,34	85,71 %
ABRAMS, DANYA	114/148	29	3,93	77,03 %
ALEXANDER, D.	113/139	29	3,90	81,29 %
SCOTT, RICHARD	110/154	29	3,79	71,43 %
GABRIEL, GERMÁN	106/126	29	3,66	84,13 %
BODIROGA, DEJAN	96/117	27	3,56	82,05 %
HOPKINS, B.	74/106	21	3,52	69,81 %
MYERS, TERRELL	100/128	29	3,45	78,13 %
SCOLA, LUIS	98/140	29	3,38	70,00 %
THOMPSON, KEVIN	98/147	29	3,38	66,67 %
RODRÍGUEZ, N.	97/113	29	3,34	85,84 %

<< % TIROS LIBRES >>

	CON	INT	%
ESPIL, JUAN	67	69	97,10 %
SLANINA, D.	96	105	91,43 %
MACJASKAS, A.	84	92	91,30 %
MONTÁÑEZ, ROMÁN	72	80	90,00 %
ANGULO, LUCIO	84	94	89,36 %
WILLIAMS, H.	73	83	87,95 %
YEBRA, OSCAR	55	63	87,30 %
SALGADO, JAVIER	68	78	87,18 %
RAKOCEVIC, IGOR	183	211	86,73 %
RODRÍGUEZ, N.	97	113	85,84 %
BULLOCK, LOUIS	126	147	85,71 %
RODRÍGUEZ, BERN	48	56	85,71 %
CALDERÓN, J.M.	78	92	84,78 %
MARTÍNEZ, RAFA	89	105	84,76 %
GABRIEL, GERMÁN	106	126	84,13 %

<< RECUPERACIONES >>

	TOT	Par	Media
LÁBAQUE, BRUNO	60	29	2,07
LEWIS, LARRY	52	29	1,79
VICTORIANO, L.	47	28	1,68
BELL, CHARLIE	45	27	1,67
BULLOCK, LOUIS	47	29	1,62
JIMÉNEZ, CARLOS	47	29	1,62
DE MIGUEL, I.	42	26	1,62
FERNÁNDEZ, RUDY	32	20	1,60
SCOLA, LUIS	46	29	1,59
ANGULO, ALBERTO	38	25	1,52
ILIEVSKI, VLADO	44	29	1,52
CIORCIARI, D.	32	22	1,45
MYERS, TERRELL	42	29	1,45
RADULOVIC, N.	42	29	1,45
PECILE, ANDREA	40	28	1,43

<< PERDIDAS >>

	TOT	Par	Media
ALEXANDER, D.	110	29	3,79
MYERS, TERRELL	94	29	3,24
HOPKINS, B.	57	21	2,71
ROE, LOU	78	29	2,69
ABRAMS, DANYA	75	29	2,59
CORRALES, IVÁN	74	29	2,55
RAKOCEVIC, IGOR	68	28	2,43
SCOTT, RICHARD	69	29	2,38
WILLIAMS, H.	56	24	2,33
BELL, CHARLIE	62	27	2,30
GARCÉS, RUBÉN	66	29	2,28
RADULOVIC, N.	63	29	2,17
BREMER, J.R.	57	27	2,11
FUCKA, GREGOR	59	28	2,11
VICTORIANO, L.	59	28	2,11

<< TIROS DE 2 PUNTOS >>

	D2/12	Par	Media	%
SCOLA, LUIS	223/354	29	7,69	62,99 %
SCOTT, RICHARD	196/352	29	6,76	55,68 %
ROE, LOU	193/363	29	6,66	53,17 %
GARCÉS, RUBÉN	185/302	29	6,38	61,26 %
OBERTO, F.	153/236	25	6,12	64,83 %
ALEXANDER, D.	177/331	29	6,10	53,47 %
THOMPSON, KEVIN	176/295	29	6,07	59,66 %
LEWIS, LARRY	159/290	29	5,48	54,83 %
HOPKINS, B.	109/217	21	5,19	50,23 %
RICCI, PHIL	141/252	28	5,04	55,95 %
MCDONALD, W.	145/269	29	5,00	53,90 %
BELL, CHARLIE	129/255	27	4,78	50,59 %
VÁZQUEZ, FRAN	138/215	29	4,76	64,19 %
ABRAMS, DANYA	138/281	29	4,76	49,11 %
ARNOLD, JAMIE	118/207	25	4,72	57,00 %

<< % TIROS DE 2 PUNTOS >>

	CON	INT	%
RODRÍGUEZ, BERN	60	84	71,43 %
OBERTO, F.	153	236	64,83 %
VÁZQUEZ, FRAN	138	215	64,19 %
SCOLA, LUIS	223	354	62,99 %
HAMILTON, V.	98	158	62,03 %
GÉLABALE, M.	68	110	61,82 %
RODRÍGUEZ, S.	77	125	61,60 %
CABEZAS, CARLOS	59	96	61,46 %
GARCÉS, RUBÉN	185	302	61,26 %
THOMPSON, KEVIN	176	295	59,66 %
FERNÁNDEZ, RUDY	62	104	59,62 %
BODIROGA, DEJAN	123	210	58,57 %
CONLEY, ROBERT	77	133	57,89 %
RAKOCEVIC, IGOR	130	225	57,78 %
ELEY, BUD	114	198	57,58 %

<< TAPONES EFECTUADOS >>

	TOT	Par	Media
HAMILTON, V.	60	28	2,14
VÁZQUEZ, FRAN	44	29	1,52
HDEZ-SONSECA,E.	43	29	1,48
WRIGHT, SHARONE	34	23	1,48
RICCI, PHIL	39	28	1,39
WILLIAMS, H.	32	24	1,33
SAVANE, SITAPHA	38	29	1,31
ALSTON, DERRICK	29	23	1,26
BRAMLETT, A.J.	27	22	1,23
GARCÉS, RUBÉN	35	29	1,21
ELEY, BUD	33	29	1,14
SCOLA, LUIS	33	29	1,14
THOMPSON, KEVIN	28	29	0,97
FUCKA, GREGOR	25	28	0,89
ROE, LOU	24	29	0,83

<< TAPONES RECIBIDOS >>

	TOT	Par	Media
ALEXANDER, D.	31	29	1,07
SCOTT, RICHARD	25	29	0,86
BELL, CHARLIE	23	27	0,85
HOPKINS, B.	17	21	0,81
OSTOJIC, DJURO	23	29	0,79
REYES, ALFONSO	22	28	0,79
RAKOCEVIC, IGOR	22	28	0,79
ABRAMS, DANYA	21	29	0,72
RICCI, PHIL	19	28	0,68
GIANELLA, N.	19	28	0,68
MCDONALD, W.	19	29	0,66
BRAMLETT, A.J.	14	22	0,64
JASEN, HERNÁN	18	29	0,62
THOMPSON, KEVIN	18	29	0,62
GARCÉS, RUBÉN	17	29	0,59

<< TRIPLES CONVERTIDOS >>

	D3/13	Par	Media	%
BELL, CHARLIE	112/251	27	4,15	44,62 %
MYERS, TERRELL	85/209	29	2,93	40,67 %
SLANINA, D.	82/212	29	2,83	38,68 %
ESPIL, JUAN	76/178	29	2,62	42,70 %
MARCO, CARLES	68/151	29	2,34	45,03 %
MACJASKAS, A.	62/144	27	2,30	43,06 %
RAKOCEVIC, IGOR	63/131	28	2,25	48,09 %
ORDÍN, NACHO	62/145	29	2,14	42,76 %
ITURBE, IKER	59/131	28	2,11	45,04 %
YEBRA, OSCAR	51/109	25	2,04	46,79 %
LEWIS, QUINCY	58/171	29	2,00	33,92 %
GARBAJOSA, J.	51/111	26	1,96	45,95 %
RACCA, JORGE	56/137	29	1,93	40,88 %
BULLOCK, LOUIS	56/147	29	1,93	38,10 %
HERREROS, A.	53/116	28	1,89	45,69 %

<< % TIROS DE 3 PUNTOS >>

	CON	INT	%
HERRMANN, W.	32	64	50,00 %
HANSEN, TRAVIS	43	87	49,43 %
RAKOCEVIC, IGOR	63	131	48,09 %
ABBIO, A.	34	71	47,89 %
ILIEVSKI, VLADO	52	110	47,27 %
YEBRA, OSCAR	51	109	46,79 %
GARBAJOSA, J.	51	111	45,95 %
LEWIS, LARRY	34	74	45,95 %
HERREROS, A.	53	116	45,69 %
ITURBE, IKER	59	131	45,04 %
MARCO, CARLES	68	151	45,03 %
BELL, CHARLIE	112	251	44,62 %
MACJASKAS, A.	62	144	43,06 %
NAVARRO, J.C.	45	105	42,86 %
ORDÍN, NACHO	62	145	42,76 %

<< FALTAS PERSONALES Y TECNICAS >>

	TOT	Par	Media
DE MIGUEL, I.	101	26	3,88
OBERTO, F.	96	25	3,84
SCOTT, RICHARD	110	29	3,79
HAMILTON, V.	101	28	3,61
ELEY, BUD	104	29	3,59
OSTOJIC, DJURO	104	29	3,59
ABRAMS, DANYA	103	29	3,55
ALEXANDER, D.	103	29	3,55
BRAMLETT, A.J.	78	22	3,55
VICTORIANO, L.	98	28	3,50
MCDONALD, W.	101	29	3,48
ROE, LOU	101	29	3,48
REYES, FELIPE	90	26	3,46
SCOLA, LUIS	100	29	3,45
RODRÍGUEZ, JAVI	96	28	3,43

<< FALTAS RECIBIDAS >>

	TOT	Par	Media
RAKOCEVIC, IGOR	184	28	6,57
ROE, LOU	166	29	5,72
SCOTT, RICHARD	161	29	5,55
BELL, CHARLIE	147	27	5,44
HOPKINS, B.	113	21	5,38
JIMÉNEZ, CARLOS	156	29	5,38
THOMPSON, KEVIN	154	29	5,31
BULLOCK, LOUIS	151	29	5,21
MYERS, TERRELL	148	29	5,10
ABRAMS, DANYA	141	29	4,86
GARBAJOSA, J.	126	26	4,85
DE MIGUEL, I.	125	26	4,81
ALEXANDER, D.	138	29	4,76
GABRIEL, GERMÁN	136	29	4,69
SCOLA, LUIS	135	29	4,66

SERVICIO DE ESTADISTICAS ACB

ESTADISTICAS DE EQUIPO

<< MEJOR ATAQUE >>

	PTS	Par	Media
TAU CERAMICA	2612	29	90,07
PAMESA VALENCIA	2518	29	86,83
LECHE RIO	2437	29	84,03
ADECCO ESTUDIANTES	2435	29	83,97
DKV JOVENTUT	2426	29	83,66
ETOSA ALICANTE	2418	29	83,38
UNICAJA	2384	29	82,21
CASADEMONT GIRONA	2383	29	82,17
CAJA SAN FERNANDO	2379	29	82,03
REAL MADRID	2345	29	80,86
WINTERTHUR FCB	2297	29	79,21
LAGUN ARO BILBAO BASKET	2287	29	78,86
RICOH MANRESA	2282	29	78,69
FORUM VALLADOLID	2270	29	78,28
CB GRANADA	2262	29	78,00
PLUS PUJOL LLEIDA	2232	29	76,97
GRAN CANARIA	2143	29	73,90
UNELCO TENERIFE	2089	29	72,03

<< MEJOR DEFENSA >>

	PTS	Par	Media
GRAN CANARIA	2059	29	71,00
REAL MADRID	2099	29	72,38
UNICAJA	2173	29	74,93
WINTERTHUR FCB	2218	29	76,48
ETOSA ALICANTE	2226	29	76,76
TAU CERAMICA	2272	29	78,34
DKV JOVENTUT	2330	29	80,34
UNELCO TENERIFE	2336	29	80,55
RICOH MANRESA	2355	29	81,21
ADECCO ESTUDIANTES	2374	29	81,86
CAJA SAN FERNANDO	2427	29	83,69
LAGUN ARO BILBAO BASKET	2427	29	83,69
PLUS PUJOL LLEIDA	2456	29	84,69
FORUM VALLADOLID	2461	29	84,86
CB GRANADA	2484	29	85,66
PAMESA VALENCIA	2491	29	85,90
LECHE RIO	2495	29	86,03
CASADEMONT GIRONA	2516	29	86,76

<< MATES >>

	TOT	Par	Media
REAL MADRID	83	29	2,86
DKV JOVENTUT	82	29	2,83
UNICAJA	78	29	2,69
FORUM VALLADOLID	64	29	2,21
ADECCO ESTUDIANTES	61	29	2,10
TAU CERAMICA	59	29	2,03
GRAN CANARIA	53	29	1,83
PAMESA VALENCIA	44	29	1,52
CAJA SAN FERNANDO	39	29	1,34
CASADEMONT GIRONA	38	29	1,31
WINTERTHUR FCB	29	29	1,00
RICOH MANRESA	28	29	0,97
LECHE RIO	28	29	0,97
PLUS PUJOL LLEIDA	27	29	0,93
UNELCO TENERIFE	27	29	0,93
ETOSA ALICANTE	25	29	0,86
LAGUN ARO BILBAO BASKET	21	29	0,72
CB GRANADA	15	29	0,52

<< ASISTENCIAS >>

	TOT	Par	Media
TAU CERAMICA	466	29	16,07
DKV JOVENTUT	462	29	15,93
PAMESA VALENCIA	425	29	14,66
ADECCO ESTUDIANTES	422	29	14,55
UNICAJA	404	29	13,93
CAJA SAN FERNANDO	389	29	13,41
REAL MADRID	385	29	13,28
CASADEMONT GIRONA	378	29	13,03
ETOSA ALICANTE	362	29	12,48
RICOH MANRESA	360	29	12,41
WINTERTHUR FCB	359	29	12,38
FORUM VALLADOLID	342	29	11,79
GRAN CANARIA	341	29	11,76
LAGUN ARO BILBAO BASKET	339	29	11,69
CB GRANADA	318	29	10,97
PLUS PUJOL LLEIDA	303	29	10,45
UNELCO TENERIFE	294	29	10,14
LECHE RIO	282	29	9,72

<< VALORACION >>

	TOT	Par	Media
TAU CERAMICA	2981	29	102,79
PAMESA VALENCIA	2652	29	91,45
ETOSA ALICANTE	2643	29	91,14
ADECCO ESTUDIANTES	2638	29	90,97
DKV JOVENTUT	2621	29	90,38
UNICAJA	2613	29	90,10
REAL MADRID	2530	29	87,24
WINTERTHUR FCB	2495	29	86,03
RICOH MANRESA	2384	29	82,21
CASADEMONT GIRONA	2382	29	82,14
CAJA SAN FERNANDO	2382	29	82,14
LAGUN ARO BILBAO BASKET	2311	29	79,69
LECHE RIO	2247	29	77,48
GRAN CANARIA	2246	29	77,45
FORUM VALLADOLID	2241	29	77,28
CB GRANADA	2222	29	76,62
PLUS PUJOL LLEIDA	2200	29	75,86
UNELCO TENERIFE	1905	29	65,69

LAS SERIES DE LOS EQUIPOS

	JORNADA																																		TO TAL	CA SA	FUE RA	SERIE			
	1	2	3	4	5	6	7	8	9	10	11	12	13	14	15	16	17	18	19	20	21	22	23	24	25	26	27	28	29	30	31	32	33	34				+	-		
ADECCO ESTUDIANTES	d	d	v	d	d	v	d	v	v	v	v	v	v	v	v	d	d	v	d	v	d	v	d	v	d	v	d	v	d	v	d	v	d	v	d	v	16-13	10-5	6-8	8	3
C.B. GRANADA	d	v	d	v	d	d	d	v	d	v	v	d	d	d	v	v	d	d	d	d	d	d	v	v	v	d	d	d	d	d	d	d	d	d	d	10-19	6-8	4-11	3	6	
CAJA SAN FERNANDO	d	v	v	d	d	d	v	v	d	d	v	v	v	v	d	v	d	d	d	d	v	d	d	d	v	d	v	d	d	d	d	d	d	d	12-17	6-8	6-9	4	3*		
CASADEMONT GIRONA	d	d	d	v	v	v	d	v	d	d	v	d	d	d	d	v	d	v	d	d	v	d	d	v	d	d	v	d	d	d	v	v	v	v	11-18	8-6	3-12	3	5		
DKV JOVENTUT	v	d	v	d	d	v	d	v	d	v	d	d	d	v	d	d	v	v	v	v	v	v	v	v	v	d	v	v	v	v	d	v	v	v	17-12	10-5	7-7	8	3		
ETOSA ALICANTE	v	v	v	v	v	v	v	v	v	v	d	v	v	v	d	d	v	d	d	v	v	v	v	v	v	d	v	d	v	v	v	v	v	v	22-7	11-3	11-4	9	2		
WINTERTHUR FC BARCELONA	v	v	v	v	v	v	v	d	v	v	v	d	d	d	v	d	v	v	v	d	v	d	v	v	d	v	v	d	v	v	d	v	v	v	20-9	11-3	9-6	7	3		
FORUM VALLADOLID	v	d	d	v	d	d	v	d	v	v	d	d	d	d	v	d	d	d	d	d	d	v	d	d	v	d	d	v	d	v	d	v	v	v	10-19	8-7	2-12	2	6		
GRAN CANARIA	d	v	v	d	d	v	v	v	d	v	v	v	v	v	d	d	v	v	v	d	d	v	d	d	v	d	d	d	v	d	v	v	v	v	16-13	10-5	6-8	5	4		
LAGUN ARO BILBAO B.	d	v	d	d	v	d	d	d	v	d	v	v	v	v	d	d	d	d	d	d	d	d	v	d	v	d	v	v	d	d	d	d	d	d	10-19	6-8	4-11	4	7		
LECHE RIO	d	d	v	d	d	d	v	d	d	d	d	d	v	v	d	v	v	v	d	v	v	v	v	d	v	d	v	d	v	d	v	v	v	v	12-17	7-7	5-10	4	5		
PAMESA VALENCIA	v	d	d	v	v	d	d	v	d	d	d	v	v	v	v	v	v	v	v	v	d	d	d	d	d	v	d	d	v	d	v	d	v	v	15-14	8-7	7-7	8	5		
PLUS PUJOL LLEIDA	d	v	d	v	d	d	d	d	d	v	d	d	d	d	d	d	v	d	d	d	d	d	d	d	d	d	v	d	v	d	v	d	v	v	6-23	3-11	3-12	1	7		
REAL MADRID	v	v	v	v	v	v	v	v	v	v	d	d	v	v	v	v	d	v	d	v	v	d	v	v	d	v	v	v	v	v	v	v	v	v	23-6	12-3	11-3	10	2		
RICOH MANRESA	v	d	d	d	v	d	v	d	v	v	d	d	d	d	d	v	d	d	d	d	v	d	v	d	d	d	v	d	d	v	v	v	v	v	10-19	10-5	0-14	2	5		
TAU CERAMICA	v	v	v	v	v	d	d	d	v	v	v	v	v	v	v	v	v	v	v	v	v	v	v	v	v	v	v	v	v	v	v	v	v	v	23-6	12-3	11-3	15	3		
UNELCO TENERIFE	d	d	d	d	v	d	v	d	d	d	d	v	d	d	d	v	d	d	d	v	d	d	v	d	d	v	d	d	v	d	v	d	v	v	8-21	7-8	1-13	1	4		
UNICAJA	v	d	d	d	d	v	v	v	d	v	d	d	v	d	v	v	v	v	v	v	v	v	v	v	v	v	v	v	v	v	v	v	v	v	20-9	10-4	10-5	11	4		

Claves: d=derrota / v=victoria / con un punto=indica partido jugado en casa / el asterisco (*) indica que la serie está abierta

SERVICIO DE ESTADISTICAS ACB

<< % TIROS LIBRES >>

	CON	INT	%
ETOSA ALICANTE	576	728	79,12
RICOH MANRESA	517	654	79,05
WINTERTHUR FCB	448	575	77,91
LAGUN ARO BILBAO BASKET	455	595	76,47
CAJA SAN FERNANDO	482	634	76,03
CB GRANADA	516	681	75,77
TAU CERAMICA	515	683	75,40
FORUM VALLADOLID	523	700	74,71
UNICAJA	410	561	73,08
LECHE RIO	529	724	73,07
ADECCO ESTUDIANTES	516	709	72,78
PAMESA VALENCIA	537	745	72,08
REAL MADRID	460	639	71,99
DKV JOVENTUT	442	618	71,52
CASADEMONT GIRONA	454	641	70,83
UNELCO TENERIFE	348	505	68,91
PLUS PUJOL LLEIDA	520	791	65,74
GRAN CANARIA	379	581	65,23

<< REBOTES DEFENSIVOS >>

	TOT	Par	Media
GRAN CANARIA	753	29	25,97
UNICAJA	688	29	23,72
ADECCO ESTUDIANTES	683	29	23,55
REAL MADRID	657	29	22,66
FORUM VALLADOLID	657	29	22,66
CASADEMONT GIRONA	656	29	22,62
PAMESA VALENCIA	653	29	22,52
TAU CERAMICA	652	29	22,48
ETOSA ALICANTE	649	29	22,38
RICOH MANRESA	647	29	22,31
WINTERTHUR FCB	647	29	22,31
LAGUN ARO BILBAO BASKET	647	29	22,31
UNELCO TENERIFE	638	29	22,00
PLUS PUJOL LLEIDA	624	29	21,52
CAJA SAN FERNANDO	623	29	21,48
DKV JOVENTUT	613	29	21,14
CB GRANADA	613	29	21,14
LECHE RIO	605	29	20,86

<< RECUPERACIONES >>

	TOT	Par	Media
ADECCO ESTUDIANTES	288	29	9,93
ETOSA ALICANTE	270	29	9,31
LAGUN ARO BILBAO BASKET	266	29	9,17
LECHE RIO	264	29	9,10
DKV JOVENTUT	258	29	8,90
CASADEMONT GIRONA	258	29	8,90
TAU CERAMICA	251	29	8,66
REAL MADRID	247	29	8,52
PLUS PUJOL LLEIDA	235	29	8,10
PAMESA VALENCIA	233	29	8,03
CB GRANADA	224	29	7,72
CAJA SAN FERNANDO	223	29	7,69
GRAN CANARIA	221	29	7,62
UNICAJA	219	29	7,55
UNELCO TENERIFE	213	29	7,34
WINTERTHUR FCB	207	29	7,14
FORUM VALLADOLID	198	29	6,83
RICOH MANRESA	175	29	6,03

<< PERDIDAS >>

	TOT	Par	Media
TAU CERAMICA	323	29	11,14
WINTERTHUR FCB	354	29	12,21
UNICAJA	357	29	12,31
REAL MADRID	360	29	12,41
LECHE RIO	364	29	12,55
PLUS PUJOL LLEIDA	365	29	12,59
RICOH MANRESA	366	29	12,62
CAJA SAN FERNANDO	373	29	12,86
GRAN CANARIA	373	29	12,86
ETOSA ALICANTE	376	29	12,97
DKV JOVENTUT	384	29	13,24
PAMESA VALENCIA	385	29	13,28
CB GRANADA	386	29	13,31
LAGUN ARO BILBAO BASKET	395	29	13,62
UNELCO TENERIFE	406	29	14,00
ADECCO ESTUDIANTES	418	29	14,41
FORUM VALLADOLID	422	29	14,55
CASADEMONT GIRONA	434	29	14,97

<< % TIROS DE 2 PUNTOS >>

	CON	INT	%
PAMESA VALENCIA	656	1162	56,45
UNICAJA	621	1112	55,85
TAU CERAMICA	750	1345	55,76
ADECCO ESTUDIANTES	643	1196	53,76
CASADEMONT GIRONA	639	1193	53,56
LAGUN ARO BILBAO BASKET	613	1170	52,39
DKV JOVENTUT	659	1262	52,22
WINTERTHUR FCB	650	1246	52,17
ETOSA ALICANTE	627	1202	52,16
RICOH MANRESA	506	973	52,00
REAL MADRID	602	1158	51,99
CAJA SAN FERNANDO	629	1227	51,26
FORUM VALLADOLID	596	1183	50,38
CB GRANADA	597	1209	49,38
GRAN CANARIA	603	1227	49,14
LECHE RIO	594	1212	49,01
PLUS PUJOL LLEIDA	640	1350	47,41
UNELCO TENERIFE	545	1174	46,42

<< REBOTES OFENSIVOS >>

	TOT	Par	Media
DKV JOVENTUT	391	29	13,48
PLUS PUJOL LLEIDA	370	29	12,76
GRAN CANARIA	360	29	12,41
UNELCO TENERIFE	359	29	12,38
LECHE RIO	353	29	12,17
REAL MADRID	352	29	12,14
CAJA SAN FERNANDO	341	29	11,76
ADECCO ESTUDIANTES	335	29	11,55
FORUM VALLADOLID	327	29	11,28
TAU CERAMICA	323	29	11,14
CASADEMONT GIRONA	320	29	11,03
CB GRANADA	308	29	10,62
ETOSA ALICANTE	300	29	10,34
UNICAJA	276	29	9,52
PAMESA VALENCIA	274	29	9,45
LAGUN ARO BILBAO BASKET	267	29	9,21
WINTERTHUR FCB	264	29	9,10
RICOH MANRESA	251	29	8,66

<< TAPONES EFECTUADOS >>

	TOT	Par	Media
REAL MADRID	122	29	4,21
GRAN CANARIA	117	29	4,03
DKV JOVENTUT	115	29	3,97
RICOH MANRESA	102	29	3,52
UNICAJA	98	29	3,38
PLUS PUJOL LLEIDA	97	29	3,34
TAU CERAMICA	93	29	3,21
ETOSA ALICANTE	89	29	3,07
FORUM VALLADOLID	88	29	3,03
WINTERTHUR FCB	85	29	2,93
PAMESA VALENCIA	82	29	2,83
CASADEMONT GIRONA	81	29	2,79
CB GRANADA	75	29	2,59
ADECCO ESTUDIANTES	74	29	2,55
LAGUN ARO BILBAO BASKET	55	29	1,90
CAJA SAN FERNANDO	55	29	1,90
UNELCO TENERIFE	54	29	1,86
LECHE RIO	38	29	1,31

<< TAPONES RECIBIDOS >>

	TOT	Par	Media
UNICAJA	54	29	1,86
TAU CERAMICA	64	29	2,21
REAL MADRID	66	29	2,28
WINTERTHUR FCB	68	29	2,34
CASADEMONT GIRONA	75	29	2,59
ETOSA ALICANTE	78	29	2,69
RICOH MANRESA	79	29	2,72
DKV JOVENTUT	81	29	2,79
PAMESA VALENCIA	82	29	2,83
CAJA SAN FERNANDO	82	29	2,83
GRAN CANARIA	87	29	3,00
LAGUN ARO BILBAO BASKET	87	29	3,00
UNELCO TENERIFE	93	29	3,21
ADECCO ESTUDIANTES	95	29	3,28
FORUM VALLADOLID	101	29	3,48
CB GRANADA	107	29	3,69
PLUS PUJOL LLEIDA	110	29	3,79
LECHE RIO	111	29	3,83

<< % TIROS DE 3 PUNTOS >>

	CON	INT	%
WINTERTHUR FCB	183	424	43,16
PAMESA VALENCIA	223	546	40,84
UNICAJA	244	603	40,46
TAU CERAMICA	199	492	40,45
RICOH MANRESA	251	658	38,15
REAL MADRID	227	596	38,09
LECHE RIO	240	639	37,56
DKV JOVENTUT	222	603	36,82
ETOSA ALICANTE	196	534	36,70
CB GRANADA	184	515	35,73
CAJA SAN FERNANDO	213	599	35,56
CASADEMONT GIRONA	217	621	34,94
ADECCO ESTUDIANTES	211	604	34,93
LAGUN ARO BILBAO BASKET	202	579	34,89
UNELCO TENERIFE	217	624	34,78
FORUM VALLADOLID	185	539	34,32
GRAN CANARIA	186	573	32,46
PLUS PUJOL LLEIDA	144	449	32,07

<< TOTAL REBOTES >>

	Def	Ofe	TOT	Par	Media
GRAN CANARIA	753	360	1113	29	38,38
ADECCO ESTUDIANTES	683	335	1018	29	35,10
REAL MADRID	657	352	1009	29	34,79
DKV JOVENTUT	613	391	1004	29	34,62
UNELCO TENERIFE	638	359	997	29	34,38
PLUS PUJOL LLEIDA	624	370	994	29	34,28
FORUM VALLADOLID	657	327	984	29	33,93
CASADEMONT GIRONA	656	320	976	29	33,66
TAU CERAMICA	652	323	975	29	33,62
UNICAJA	688	276	964	29	33,24
CAJA SAN FERNANDO	623	341	964	29	33,24
LECHE RIO	605	353	958	29	33,03
ETOSA ALICANTE	649	300	949	29	32,72
PAMESA VALENCIA	653	274	927	29	31,97
CB GRANADA	613	308	921	29	31,76
LAGUN ARO BILBAO B.	647	267	914	29	31,52
WINTERTHUR FCB	647	264	911	29	31,41
RICOH MANRESA	647	251	898	29	30,97

<< FALTAS PERSONALES Y TECNICAS >>

	TOT	Par	Media
WINTERTHUR FCB	600	29	20,69
GRAN CANARIA	608	29	20,97
ADECCO ESTUDIANTES	626	29	21,59
ETOSA ALICANTE	633	29	21,83
UNELCO TENERIFE	640	29	22,07
PLUS PUJOL LLEIDA	646	29	22,28
RICOH MANRESA	650	29	22,41
CB GRANADA	652	29	22,48
TAU CERAMICA	654	29	22,55
DKV JOVENTUT	658	29	22,69
UNICAJA	672	29	23,17
LAGUN ARO BILBAO BASKET	677	29	23,34
CAJA SAN FERNANDO	686	29	23,66
FORUM VALLADOLID	690	29	23,79
CASADEMONT GIRONA	691	29	23,83
REAL MADRID	697	29	24,03
PAMESA VALENCIA	716	29	24,69
LECHE RIO	753	29	25,97

<< FALTAS RECIBIDAS >>

	TOT	Par	Media
PLUS PUJOL LLEIDA	746	29	25,72
LECHE RIO	708	29	24,41
ETOSA ALICANTE	707	29	24,38
FORUM VALLADOLID	690	29	23,79
PAMESA VALENCIA	687	29	23,69
LAGUN ARO BILBAO BASKET	683	29	23,55
TAU CERAMICA	681	29	23,48
ADECCO ESTUDIANTES	679	29	23,41
CB GRANADA	675	29	23,28
RICOH MANRESA	673	29	23,21
CASADEMONT GIRONA	651	29	22,45
REAL MADRID	649	29	22,38
CAJA SAN FERNANDO	649	29	22,38
DKV JOVENTUT	639	29	22,03
UNICAJA	628	29	21,66
WINTERTHUR FCB	622	29	21,45
GRAN CANARIA	592	29	20,41
UNELCO TENERIFE	590	29	20,34

Unelco Tenerife - Etosa Alicante

76-90

Dor	NOMBRE	Tiempo	Puntos	LOCAL				Rebotes			Asi	Rec	Per	CT	Tapones		Mat	Faltas		VAL		
				TIROS DE 2	TIROS DE 3	TIR. LIBRES	Tot	Def	Ofe	Fav					Con	Co		Re				
*4	HOPKINS, B.	37:21	17	8/14	57%	0/3	0%	1/2	50%	9	5	4	3	3	1		1	2	4	4	23	
*5	LABAQUE, BRUNO	24:14	2	1/2	50%	0/3	0%			4	1	3	1	2	1				3		1	
11	TOLEDO, S.	01:39																				
12	SANCHEZ, DIEGO	20:56	9	2/4	50%	1/4	25%	2/2	100%	3	1	2	1	2	1		1	1	5	2	6	
15	RODRIGUEZ, IVAN																					
20	ROBLES, PEDRO	05:26	5	0/4	0%	1/1	100%	2/2	100%	1	1			1					2	1	2	
22	MCDANIEL, T.	15:46	3	0/2	0%	1/4	25%			1	1		3		1			2		-1		
24	TRAINA, BRAD	19:33	11	3/9	33%	2/2	100%			1	1					1			2	9		
*25	RACCA, JORGE	21:04	3	1/1	100%	0/5	0%	1/2	50%	3	3				2			1	1	-2		
*32	GRIFFITH, R.	18:45	6	3/6	50%					6	3	3			2			1	3	1	5	
*34	SIMS, LEWIS	35:16	20	5/7	71%	3/6	50%	1/2	50%	4	2	2	3		4	1		1	4	2	15	
	Equipo									3	1	2									3	
Totales		200:00	76	20/40	50%	9/32	28%	9/12	75%	35	19	16	11	8	12	1	3	3	2	24	13	61

Dor	NOMBRE	Tiempo	Puntos	VISITANTE				Rebotes			Asi	Rec	Per	CT	Tapones		Mat	Faltas		VAL		
				TIROS DE 2	TIROS DE 3	TIR. LIBRES	Tot	Def	Ofe	Fav					Con	Co		Re				
4	HERNANDEZ, B.	23:36	4	1/1	100%	0/1	0%	2/2	100%	2	2		1		3			1	2	4		
*5	RODRIGUEZ, N.	16:24	6	0/1	0%	2/2	100%			1	1		2						1	9		
*7	ANGULO, LUCIO	25:16	16	7/8	88%			2/2	100%	7	6	1	4	1	1				2	1	24	
10	WEIGAND, AXEL	18:24	4	1/2	50%	0/2	0%	2/3	67%	2	1	1	2			1		1	2	4		
13	GARCIA, HECTOR	02:22	3			0/1	0%	3/4	75%	1		1			1				2	3		
14	JUNYENT, ORIOL	11:29	7	3/4	75%			1/2	50%	5	5		1					3	3	11		
*15	DE MIGUEL, I.	34:11	22	5/11	45%	1/1	100%	9/10	90%	9	6	3		5	2			2	7	34		
*24	LEWIS, QUINCY	33:58	11	3/6	50%	1/5	20%	2/3	67%	4	4		4	1	3		2	1	3	12		
33	MORENTIN, R.	07:08	4	2/2	100%					2	1	1			1			1		4		
*40	LEWIS, LARRY	27:12	13	5/7	71%	0/1	0%	3/3	100%				1	1	1		1		2	3	11	
	Equipo									2	2										2	
Totales		200:00	90	27/42	64%	4/13	31%	24/29	83%	35	28	7	15	8	12		3	3		13	24	118

Arbitros: GARCIA ORTIZ, GARCIA GONZALEZ, GARCIA LEON / Resultados parciales: (12-30), (22-16), (15-24), (27-20)

Real Madrid - Winterthur F.C. Barcelona

74-81

Dor	NOMBRE	Tiempo	Puntos	LOCAL				Rebotes			Asi	Rec	Per	CT	Tapones		Mat	Faltas		VAL		
				TIROS DE 2	TIROS DE 3	TIR. LIBRES	Tot	Def	Ofe	Fav					Con	Co		Re				
4	ASPE, ALBERTO																					
*5	SONKO, MOUS	32:14	18	5/7	71%	2/4	50%	2/2	100%	4	3	1	6	2	4		1		3	3	21	
7	STOJIC, MARIO	07:09				0/1	0%			1	1											
8	MUÑOZ, DANIEL																					
9	FOTSIS, ANTONIS	14:44		0/1	0%					5	2	3							1	1	4	
11	HERREROS, A.	23:35	23	1/2	50%	7/10	70%			1		1		3	1			1	3	20		
*12	BUENO, ANTONIO	12:40		0/3	0%								1							-3		
*14	REYES, FELIPE	11:47	6	1/2	50%			4/6	67%	2		2		1					4	4	6	
*15	GELABALE, M.	30:39	8	4/5	80%	0/3	0%	0/3	0%	3	1	2	2	1	1		1		2	2	7	
17	HERVELLE, AXEL	16:28	10	2/3	67%	2/4	50%			2	1	1						1	5	1	5	
*22	BULLOCK, LOUIS	26:23	7	1/2	50%	1/5	20%	2/2	100%				2		2				5	5	2	
31	BURKE, PAT	24:21	2	1/3	33%					3	3		3	1	1		1				7	
	Equipo									3	2	1		1							4	
Totales		200:00	74	15/28	54%	12/27	44%	8/13	62%	24	13	11	15	6	11	1	2	2	1	21	19	73

Dor	NOMBRE	Tiempo	Puntos	VISITANTE				Rebotes			Asi	Rec	Per	CT	Tapones		Mat	Faltas		VAL		
				TIROS DE 2	TIROS DE 3	TIR. LIBRES	Tot	Def	Ofe	Fav					Con	Co		Re				
*6	ILIEVSKI, VLADO	31:09	11	3/4	75%	1/2	50%	2/2	100%				3	3	1	2			2	4	15	
*7	FUCKA, GREGOR	33:48	11	2/6	33%	0/1	0%	7/7	100%	3	3		3				1		3	5	15	
9	DREJER, C.																					
*10	BODIROGA, DEJAN	32:28	20	8/9	89%	0/1	0%	4/5	80%	5	3	2	2						2	3	25	
11	NAVARRO, J.C.	18:13	9	2/5	40%	1/2	50%	2/2	100%	1		1		1					2	3	6	
*14	DE LA FUENTE, R.	32:20	10	1/3	33%	2/3	67%	2/2	100%	2	2			3			1		1	5	15	
*25	ZIZIC, ANDRIJA	08:28	6	3/4	75%					3	2	1			1				4	1	4	
30	VAN DE HARE, R.																					
32	SADA, VICTOR																					
33	GASOL, MARC	12:21	2	1/4	25%					2	1	1		1	1		1		1	3	-1	
42	DAVIS, DEVIN	25:23	12	6/9	67%					5	4	1	1		2	1		1	2		11	
44	GRIMAU, ROGER	05:50											1	2							3	
	Equipo									5	2	3		1							4	
Totales		200:00	81	26/44	59%	4/9	44%	17/18	94%	26	17	9	10	9	7	3	2	2	2	19	21	97

Arbitros: ARTEAGA, MURGUI, PEREA / Resultados parciales: (13-18), (21-19), (15-26), (25-18)

100-77

Ricoh Manresa - Lagun Aro Bilbao Basket

Dor	NOMBRE	Tiempo	Pun tos	LOCAL						Rebotes			Asi	Rec	Per	CT	Tapones		Mat	Faltas		VAL
				TIROS DE 2	TIROS DE 3	TIR. LIBRES	Tot	Def	Ofe	Fav	Con	Co					Re					
*4	OLIVER, ALBERT	27:23	8	0/1	0%	2/3	67%	2/2	100%	4	2	2	5	1	2				5	2	11	
5	MARTINEZ, RAFA	18:24	5	1/3	33%	1/2	50%					2	1					2	2	5		
*8	LAVIÑA, FERRAN	28:22	22	3/8	38%	2/5	40%	10/16	63%	4	3	1	4	2		1		3	4	10	21	
9	ESMORIS, J.R.	01:40								2	2		1								3	
11	BRAVO, CESAR																					
*13	RICCI, PHIL	30:42	27	10/14	71%	1/1	100%	4/4	100%	8	6	2	1		3	1		1	2	4	3	27
*14	MILLER, DANNY	20:29	2	1/4	25%	0/2	0%			2	2		2				1	1	3		-3	
16	RUBIO, GUILLEM	20:11	4	0/3	0%			4/8	50%	5	2	3	1		1				2	5	5	
20	ESPIL, JUAN	25:43	21	1/2	50%	5/6	83%	4/5	80%	2	2	3	3		1	1			1	3	24	
*31	WILLIAMS, H.	27:06	11	2/4	50%	1/4	25%	4/4	100%	9	6	3	4	2				1	3	4	22	
	Equipo									2	2				1						1	
Totales		200:00	100	18/39	46%	12/23	52%	28/39	72%	38	25	13	23	6	8	4		5	4	24	29	116

Dor	NOMBRE	Tiempo	Pun tos	VISITANTE						Rebotes			Asi	Rec	Per	CT	Tapones		Mat	Faltas		VAL
				TIROS DE 2	TIROS DE 3	TIR. LIBRES	Tot	Def	Ofe	Fav	Con	Co					Re					
7	MALUENDA, J.L.	04:21				0/1	0%						2									1
*9	SANMARTIN, C.	21:46	1	0/1	0%	0/3	0%	1/2	50%	3	3				2				2	2	-3	
10	GABRIEL, GERMAN	27:56	11	3/6	50%	1/4	25%	2/3	67%	7	7		2	1	1		3		2	4	18	
11	FERNANDEZ, LUCHO																					
14	SALGADO, JAVIER	25:26	15	5/5	100%	0/4	0%	5/5	100%	2	2		5		1	1			4	3	16	
*15	WEIS, FREDERIC	20:13	9	4/6	67%			1/1	100%	4	1	3		2	1		2		1	2	3	15
*20	SCOTT, RICHARD	31:43	25	8/16	50%			9/13	69%	6	3	3			2	1			2	4	9	22
21	SAVOVIC, P.	15:55	6			2/5	40%												5		-2	
*22	CIORCIARI, D.	14:34	2	1/1	100%					1	1			1					3	1	2	
*24	BURRELL, S.	27:38	6	0/1	0%	2/5	40%			5	3	2	1	1	3				4		2	
30	JOHNSON, DAMON	10:28	2	1/2	50%					1	1		1						3	2	2	
	Equipo									2	2			1							3	
Totales		200:00	77	22/38	58%	5/22	23%	18/24	75%	31	21	10	11	6	10	2	5		1	29	24	76

Arbitros: HIERREZUELO, PEREZ PIZARRO, PEREZ NIZ / Resultados parciales: (22-11), (25-18), (15-21), (38-27)

82-95

Adecco Estudiantes - Leche Río

Dor	NOMBRE	Tiempo	Pun tos	LOCAL						Rebotes			Asi	Rec	Per	CT	Tapones		Mat	Faltas		VAL
				TIROS DE 2	TIROS DE 3	TIR. LIBRES	Tot	Def	Ofe	Fav	Con	Co					Re					
7	LONCAR, NIKOLA	12:01	2	1/2	50%	0/2	0%						1						1		-1	
8	MISO, ANDRES	11:14	9	3/3	100%	1/3	33%			1	1		2	1					2		9	
*10	JIMENEZ, CARLOS	34:46	11	4/7	57%			3/6	50%	9	6	3	6	4	2		1	1	3	6	26	
11	RODRIGUEZ, S.	21:36	12	3/5	60%	2/4	50%			1	1		2	1					3	1	10	
12	VIDAURRETA, R.	17:35	7	2/4	50%			3/4	75%	5	4	1	1	2	1				3	4	12	
*13	AZOFRA, NACHO	18:24	3			1/4	25%			2	2		4	1	1				4	1	3	
*14	JASEN, HERNAN	23:34	18	5/9	56%	2/3	67%	2/2	100%				1	2	2	1			4	2	12	
*15	ITURBE, IKER	25:55	13	4/5	80%	1/5	20%	2/2	100%	3	3		2	1	1	1			2	1	12	
18	SUAREZ, CARLOS																					
21	PATTERSON, A.	12:30	2	0/1	0%	0/1	0%	2/2	100%	3		3			2				2	2	1	
*24	GARCES, RUBEN	22:25	5	1/6	17%			3/4	75%	3	2	1			1				2	3	3	
	Equipo									2	1	1									2	
Totales		200:00	82	23/42	55%	7/22	32%	15/20	75%	29	18	11	18	13	10	2	2		1	26	20	89

Dor	NOMBRE	Tiempo	Pun tos	VISITANTE						Rebotes			Asi	Rec	Per	CT	Tapones		Mat	Faltas		VAL
				TIROS DE 2	TIROS DE 3	TIR. LIBRES	Tot	Def	Ofe	Fav	Con	Co					Re					
*6	ALZAMORA, ALF.	35:58	10	3/4	75%	1/1	100%	1/3	33%	8	5	3	2	1					2	2	18	
*8	OSTOJIC, DJURO	32:20	11	4/8	50%			3/5	60%	7	5	2			3	1		1	1	3	4	9
9	CARRARETTO, M.	20:00	6			2/3	67%						2		1				1		5	
11	LOPEZ, ESTEBAN																					
13	REYES, ALFONSO	10:59	3	1/5	20%			1/2	50%	3	1	2					1		4	1	-3	
17	PIEDRAFITA, R.																					
*22	RODRIGUEZ, JAVI	26:44	13	1/3	33%	0/1	0%	11/12	92%	5	3	2	3	2	3	1			2	9	23	
*31	GIFFA, SACHA	14:37	3			1/4	25%			3	3				3				5	2	-3	
33	GOMIS, JOSEPH	28:30	17	2/3	67%	4/5	80%	1/2	50%	2	2				1				1		16	
*42	BELL, CHARLIE	30:52	32	4/7	57%	5/10	50%	9/9	100%	3	3		2	3	3	1			3	7	33	
	Equipo									2	2										2	
Totales		200:00	95	15/30	50%	13/24	54%	26/33	79%	33	24	9	9	6	14	3		2	1	20	26	100

Arbitros: PEREZ PEREZ, GALLO, CARDUS / Resultados parciales: (24-26), (15-21), (30-21), (13-27)

Pamesa Valencia - Casademont Girona

Dor	NOMBRE	Tiempo	Puntos	LOCAL			Rebotes			Asi	Rec	Per	CT	Tapones		Mat	Faltas		VAL		
				TIROS DE 2	TIROS DE 3	TIR. LIBRES	Tot	Def	Ofe					Fav	Con		Co	Re			
5	URTASUN, ALEX	21:12	7	2/3	67%	1/2	50%										3		1		
6	MONTECCHIA, A.	18:05	10			3/5	60%	1/1	100%	1	1						5	2	5		
7	JULIAN, CYRIL	07:35	2	1/2	50%														2		
8	RAKOCEVIC, IGOR																				
9	ARTEAGA, O.																				
10	KAMMERICHS, F.	17:37	8	1/1	100%	2/3	67%			4	3	1				1	2		9		
*14	OBERTO, F.	32:32	16	8/11	73%			0/2	0%	13	10	3	1	1	2		4	3	22		
*15	LUENGO, VICTOR	25:14	6	3/5	60%	0/1	0%			2	1	1	2				1	2	8		
16	LLOMPART, PEDRO	06:45	7	3/5	60%	0/1	0%	1/2	50%								2		1		
*18	TOMASEVIC, D.	22:16	6	2/7	29%			2/2	100%	5	3	2	1	2	2		3	1	5		
*22	YEBRA, OSCAR	15:20	5	1/1	100%			3/3	100%								5	3			
*44	RIGAUDEAU, A.	33:24	18	5/9	56%	2/6	33%	2/2	100%								3	5	12		
	Equipo									3	2	1							2		
Totales		200:00	85	26/44	59%	8/18	44%	9/12	75%	29	20	9	9	7	17	3	4	2	28	17	67

Dor	NOMBRE	Tiempo	Puntos	VISITANTE			Rebotes			Asi	Rec	Per	CT	Tapones		Mat	Faltas		VAL		
				TIROS DE 2	TIROS DE 3	TIR. LIBRES	Tot	Def	Ofe					Fav	Con		Co	Re			
*4	TRIAS, JORDI	27:38	4	1/3	33%	0/1	0%	2/2	100%	14	9	5	2				1	3	18		
6	SABAT, ALBERT																				
*7	THOMPSON, KEVIN	34:39	26	11/16	69%			4/5	80%	8	3	5	1				3	5	30		
8	VICTORIANO, L.	24:35	11	1/1	100%	3/4	75%			4	4	1	1	1			3	1	16		
9	ROGERS, PAUL	16:47	3	1/3	33%			1/4	25%	3	2	1					1	2	1		
10	CLAVAGUERA, S.																				
*11	MYERS, TERRELL	34:53	24	2/10	20%	4/6	67%	8/9	89%	2	2		4	1	2		3	7	22		
13	BIOTA, NACHO																				
22	GRIMAU, SERGI	05:21															1		-1		
*33	CARTER, M.	29:25	13	1/3	33%	2/5	40%	5/6	83%	3	2	1					3	5	10		
*44	DUMAS, STEPHANE	26:42	13	2/4	50%	1/3	33%	6/6	100%	2	2		5	2	1	1	2	4	19		
	Equipo									1	1								4		
Totales		200:00	94	19/40	48%	10/19	53%	26/32	81%	33	21	12	16	10	13	2	4		17	28	119

Arbitros: AMOROS, REQUENA, TERREROS / Resultados parciales: (18-21), (25-24), (24-21), (18-28)

DKV Joventut - Unicaja

Dor	NOMBRE	Tiempo	Puntos	LOCAL			Rebotes			Asi	Rec	Per	CT	Tapones		Mat	Faltas		VAL			
				TIROS DE 2	TIROS DE 3	TIR. LIBRES	Tot	Def	Ofe					Fav	Con		Co	Re				
*4	HAMILTON, V.	14:32	11	4/5	80%	3/6	50%	3	1	2			3	1			5	3	6			
5	FERNANDEZ, RUDY	16:51	6	2/3	67%	2/2	100%	4	4				1			1	2	4	11			
*6	MARCO, CARLES	31:47	15	1/6	17%	4/6	67%	1/3	33%	4	2	2	8	1			4	2	16			
*9	VAZQUEZ, PACO	23:01	11	0/1	0%	3/4	75%	2/3	67%	2	2		2	2	1		2	4	15			
*15	MUMBRU, ALEX	17:24	10	1/2	50%	2/3	67%	2/3	67%				2	2	1	1		3	2	9		
*21	YOUNG, JESSE	16:45	7	2/3	67%	1/1	100%			4	2	2					4	1	7			
23	ARNOLD, JAMIE	21:29	7	2/8	25%	1/3	33%			3	1	2							2			
32	GUROVIC, MILAN	21:41	8	2/6	33%	1/1	100%	1/2	50%	3	1	2	1	2	1		3	6	10			
44	HUERTAS, M.	09:16	2	0/3	0%	0/2	0%	2/2	100%				1	2	4	1		2	-2			
45	ROOKS, SEAN	27:14	10	5/6	83%	0/2	0%	0/2	0%	2		2	2	1	1		5	1	7			
	Equipo							2	2													
Totales		200:00	87	19/43	44%	12/20	60%	13/23	57%	27	15	12	16	10	13	3	1	2	1	28	25	81

Dor	NOMBRE	Tiempo	Puntos	VISITANTE			Rebotes			Asi	Rec	Per	CT	Tapones		Mat	Faltas		VAL			
				TIROS DE 2	TIROS DE 3	TIR. LIBRES	Tot	Def	Ofe					Fav	Con		Co	Re				
5	RODRIGUEZ, BERNI	20:00	10	1/1	100%	1/2	50%	5/6	83%								3	3	10			
*6	RISACHER, S.	14:14	6			2/4	50%										4	1	2			
*9	BREMER, J.R.	29:35	11	3/4	75%	1/2	50%	2/6	33%	2	2		4	4			3	5	9			
*10	CABEZAS, CARLOS	13:51	3			1/2	50%						3	1			1	3	6			
20	SANCHEZ, PEPE	22:02	5	1/1	100%	1/2	50%			3	1	6					5		-2			
22	PIETRUS, F.	32:51	6	3/3	100%	0/3	0%	0/2	0%	9	7	2	2	2	1		5	3	14			
23	HERRMANN, W.	20:19	15	2/7	29%	2/4	50%	5/8	63%	2	2		3	1			3	6	9			
*24	VAZQUEZ, FRAN	34:12	26	11/12	92%			4/5	80%	11	8	3	1	1			3	3	38			
*42	LANG, KRIS	12:56	7	2/3	67%			3/4	75%	2	1	1	1	1			1	2	10			
45	MARTIN, BOBBY																					
	Equipo									5	4	1		2					8			
Totales		200:00	89	23/31	74%	8/19	42%	19/31	61%	31	24	7	19	9	17		2	1	5	25	28	104

Arbitros: RAMOS, FERNANDEZ, PERUGA / Resultados parciales: (23-21), (23-28), (14-18), (27-22)

Gran Canaria - Plus Pujol Lleida

79-59

Dor	NOMBRE	Tiempo	Pun tos	LOCAL				Rebotes			Asi	Rec	Per	CT	Tapones		Mat	Faltas		VAL
				TIROS DE 2	TIROS DE 3	TIR. LIBRES	Tot	Def	Ofe	Fav					Con	Co		Re		
5	KLEIN, JASON	11:36	2	1/1	100%	0/2	0%									1	4		-2	
6	CAMPS, SALVA	02:55		0/1	0%	0/1	0%										1		-3	
*7	SAVANE, SITAPHA	21:29	9	4/6	67%			1/3	33%	5	3	2			2		1	4	14	
*11	GUERRA, ROBERTO	21:32	4	2/3	67%	0/3	0%			4	2	2	2				1	1	5	
12	ESTELLER, ROGER	16:30	6	3/5	60%	0/1	0%						3	1		1	1	2	8	
*15	MCDONALD, W.	28:32	18	8/12	67%			2/4	50%	4	2	2	1	1	1		2	3	18	
16	HDEZ-SONSECA, E.	18:26	8	4/6	67%					8	7	1	1	1	1	2	1	3	14	
19	LAMPROPOULOS, F.	02:22	4	2/3	67%					2		2				1	1	3		
*20	MORAN, JIM	27:33	9	3/4	75%	1/1	100%			3	3		3	1	1	1	3	15		
22	MARTINEZ, G.	16:15	9	1/1	100%	0/1	0%	7/8	88%				3	1	2		2	11		
*25	KEYS, BILLY	23:45	10	1/3	33%	2/5	40%	2/4	50%	6	6		4	1	3		3	12		
45	BALDO, VICTOR	09:05		0/1	0%					2	1	1					2	1		
Equipo										6	6								6	
Totales		200:00	79	29/46	63%	3/14	21%	12/19	63%	40	30	10	19	7	12	3	5	1	101	

Dor	NOMBRE	Tiempo	Pun tos	VISITANTE				Rebotes			Asi	Rec	Per	CT	Tapones		Mat	Faltas		VAL
				TIROS DE 2	TIROS DE 3	TIR. LIBRES	Tot	Def	Ofe	Fav					Con	Co		Re		
*5	FERNANDEZ, G.	19:37	5	1/4	25%	1/2	50%		5	5			1	1	1		4		2	
6	COMAS, JAUME	25:05	5	1/3	33%	1/2	50%		1	1			1	2	3		3	2	1	
7	CALLEJO, DANI																			
*9	BROKENBOROUGH,R	24:25	10	1/6	17%	0/3	0%	8/9	89%	1	1		2	2	2		1	2	6	
10	TAMAMES, BERNI	14:25	6	2/5	40%			2/2	100%	4	2	2					2	1	6	
15	ANGULO, ALBERTO	17:27	4	2/4	50%								1	1	1			2	5	
*23	GIANELLA, N.	27:38	12	5/7	71%	0/2	0%	2/4	50%	2	2		2	2			4	4	8	
25	GARCIA, JO JO	18:58	5	2/5	40%	1/2	50%			4	2	2				1	3	3	2	
*42	BRAMLETT, A.J.	27:00	7	3/6	50%	1/4	25%			7	6	1	1	1		1	4	6	9	
*55	YAÑEZ, NACHO	25:25	5	1/4	25%	1/3	33%			3	2	1			2	1	1	2	1	
Equipo										2	2								1	
Totales		200:00	59	18/44	41%	3/12	25%	14/21	67%	29	21	8	5	8	15		1	5	41	

Arbitros: ALZURIA, REDONDO, JIMENEZ / Resultados parciales: (16-15), (16-10), (20-15), (27-19)

107-106

Fórum Valladolid - Caja San Fernando

Dor	NOMBRE	Tiempo	Pun tos	LOCAL				Rebotes			Asi	Rec	Per	CT	Tapones		Mat	Faltas		VAL
				TIROS DE 2	TIROS DE 3	TIR. LIBRES	Tot	Def	Ofe	Fav					Con	Co		Re		
4	RADULOVIC, N.	13:04	4	1/1	100%	2/2	100%		2	1	1	1	1	1		1	3	4	8	
*6	ALEXANDER, D.	31:43	25	9/13	69%	0/1	0%	7/8	88%	11	8	3	4				5	7	34	
7	QUINTERO, OMAR	04:36	2	1/1	100%														2	
8	MONTAÑEZ, ROMAN	22:11	10	1/1	100%	1/2	50%	5/6	83%	1	1						2	3	10	
*9	SAN EMETERIO, F.	20:29		0/2	0%	0/1	0%			2	2				2		2		-6	
*10	MYERS, CARLTON	29:21	39	4/8	50%	7/12	58%	10/10	100%	1	1		1	1			3	6	34	
11	REJON, G.	05:05								2		2		1			1		2	
*12	CLANCY, SAM	37:12	16	6/10	60%	4/11	36%			7	7			2	2	2	3	4	15	
15	SANTOS, JOAO	00:55																		
*19	CORRALES, IVAN	35:24	11	1/1	100%	3/7	43%			4	3	1	10	1	2		4		16	
22	ALLOATTI, A.																			
Equipo																				
Totales		200:00	107	23/37	62%	11/23	48%	28/37	76%	30	23	7	16	3	9	5	2	2	115	

Dor	NOMBRE	Tiempo	Pun tos	VISITANTE				Rebotes			Asi	Rec	Per	CT	Tapones		Mat	Faltas		VAL
				TIROS DE 2	TIROS DE 3	TIR. LIBRES	Tot	Def	Ofe	Fav					Con	Co		Re		
5	CAZORLA, CARLOS	18:48	17	4/5	80%	3/4	75%	0/2	0%	7	5	2		2		1		5	17	
7	PHILLIP, DARREN	13:38	5	1/2	50%	1/1	100%			3	3						4	1	4	
8	CHERRY, CARLOS	20:00	12	4/4	100%	1/3	33%	1/2	50%				3		1		2	3	12	
9	PEREZ, RAUL	04:11				0/2	0%											1	-1	
12	CIPRUSS, K.	07:48								1		1					2		-1	
*13	SANTANGELO, M.	20:00	10	4/4	100%	0/3	0%	2/3	67%				4		1		1	2	10	
*14	SLANINA, D.	32:12	13	1/3	33%	3/7	43%	2/2	100%	2	2		1	1	1		3	3	10	
*19	MARAS, ROBERT	25:01	11	5/7	71%	1/1	100%			6	4	2	2		2	1	1	1	14	
*23	ROE, LOU	33:33	20	6/11	55%	1/4	25%	5/5	100%	6	4	2	3	1	1	3	1	3	28	
*33	PANKO, ANDY	24:49	18	5/9	56%	2/5	40%	2/2	100%	3	2	1	1	2			5	3	15	
Equipo										3	3								3	
Totales		200:00	106	30/45	67%	11/27	41%	13/19	68%	31	23	8	14	6	6	4	2	2	111	

Arbitros: MARTIN BERTRAN, LLAMAZARES, GARCIA LEAL / Resultados parciales: (25-36), (26-20), (19-20), (37-30)

109-66

TAU Cerámica - C.B. Granada

Dor	NOMBRE	Tiempo	Pun tos	LOCAL					Rebotes			Asi	Rec	Per	CT	Taponos		Mat	Faltas		VAL	
				TIROS DE 2	TIROS DE 3	TIR. LIBRES	Tot	Def	Ofe	Fav	Con					Co	Re					
*4	SCOLA, LUIS	31:09	31	14/17	82%	0/1	0%	3/3	100%	7	3	4	4	1	1		2	1		5	4	38
5	PRIGIONI, PABLO	23:46	13	1/2	50%	3/3	100%	2/2	100%	4	4		7		1	1				1		23
6	HANSEN, TRAVIS	21:46	14	1/1	100%	4/6	67%			4	3	1	1	1	1			1	5	1	12	
*7	MACIJAUSKAS, A.	28:30	8	1/2	50%	2/6	33%			1	1		5		1				3	1	6	
*8	CALDERON, J.M.	16:14	12	3/3	100%	1/2	50%	3/4	75%	2	1	1	1		1	1			2	2	12	
*9	VIDAL, SERGI	29:53	3	1/2	50%	0/3	0%	1/2	50%	5	4	1	4		1	1				4	10	
13	CONLEY, ROBERT																					
18	DAVID, KORNEL	11:46	2	1/4	25%					4	3	1			1	1			2		1	
*21	SPLITTER, TIAGO	26:56	20	8/11	73%			4/5	80%	9	5	4	4	2			1	1	3	2	6	36
51	BETTS, ANDREW	10:00	6	1/2	50%			4/4	100%	3	3		1						1	2	10	
	Equipo									2	2				1	3			1		-1	
Totales		200:00	109	31/44	70%	10/21	48%	17/20	85%	41	29	12	27	5	10	4	4	2	4	21	21	147

Dor	NOMBRE	Tiempo	Pun tos	VISITANTE					Rebotes			Asi	Rec	Per	CT	Taponos		Mat	Faltas		VAL	
				TIROS DE 2	TIROS DE 3	TIR. LIBRES	Tot	Def	Ofe	Fav	Con					Co	Re					
4	ABBIO, A.	07:22		0/1	0%	0/1	0%								1				1	1	-3	
5	ROMERO, DANIEL	08:39				0/1	0%								1				1		-3	
*7	RUEDA, FRAN	23:34	10	4/8	50%	0/2	0%	2/3	67%				1			2	1		1	2	6	
*8	FERNANDEZ, J.	28:37	10	4/5	80%	0/1	0%	2/4	50%	3	1	2		1	2				3	3	8	
*10	PECILE, ANDREA	26:36	7	2/2	100%	1/4	25%			2	2		2	1					3	2	8	
11	ORDIN, NACHO	24:15	9	3/6	50%	0/1	0%	3/4	75%	1	1		1	1	1		1		2	2	4	
*12	PARAISO, J.A.	29:34	17	4/7	57%	2/2	100%	3/3	100%	1	1		2	1	2	1			2	3	17	
14	MANZANO, HECTOR																					
21	GUTIERREZ, J.	15:17	3	0/5	0%			3/4	75%	3	1	2	1		1		1	1	3	2	-1	
*24	ABRAMS, DANYA	29:55	8	2/9	22%	0/1	0%	4/4	100%	2			2		1				4	5	1	
54	ELEY, BUD	06:11	2	1/3	33%					2	1	1					1		1		3	
	Equipo									1	1			2	1				1		3	
Totales		200:00	66	20/46	43%	3/13	23%	17/22	77%	15	8	7	6	6	10	4	2	4		21	21	40

Arbitros: MITJANA, GUIRAO, SACRISTAN / Resultados parciales: (29-16), (21-20), (31-16), (28-14)



SERVICIO DE ESTADISTICAS ACB

ADECCO ESTUDIANTES

Estadísticas acumuladas hasta la Jornada 29

TOTALES

	Par jug	Min		Puntos		Tiros de 3			Tiros de 2			Tiros libres			Rebotes			Asi	Balones		Tapones		Faltas			
		jug	5i	Tot	Max	Con	Int	%	Con	Int	%	Con	Int	%	Ofe	Def	Tot	efe	Rec	Per	Fav	Con	Mat	Com	Rec	Val
Jiménez, Carlos	29	896	29	324		12	44	27%	79	147	54%	130	169	77%	57	158	215	106	47	50	9	8	11	68	156	592
Garcés, Rubén	29	827	28	453		0	0		185	302	61%	83	124	67%	86	147	233	14	25	66	35	17	32	90	110	539
Iturbe, Iker	28	669	8	283		59	131	45%	27	55	49%	52	68	76%	10	60	70	35	35	40	3	1	0	64	70	275
Loncar, Nikola	28	666	7	287		51	138	37%	48	107	45%	38	49	78%	9	26	35	30	20	32	3	13	0	44	43	172
Patterson, A.	29	567	21	231		14	49	29%	78	152	51%	33	50	66%	42	60	102	22	29	36	16	7	9	82	52	201
Jasen, Hernán	29	559	15	261		24	70	34%	65	143	45%	59	84	70%	32	54	86	44	27	49	5	18	7	71	75	211
Rodríguez, S.	29	545	8	241		17	54	31%	77	125	62%	36	47	77%	13	27	40	77	30	52	0	9	0	57	41	215
Azofra, Nacho	27	521	17	116		23	76	30%	10	29	34%	27	32	84%	9	41	50	63	24	35	0	5	0	71	42	107
Miso, Andrés	22	299	6	125		11	37	30%	33	63	52%	26	37	70%	6	21	27	23	22	30	2	8	0	22	35	107
Vidaurreta, R.	25	252	1	101		0	0		35	60	58%	31	47	66%	32	34	66	5	10	14	0	8	1	46	45	118
Suárez, Carlos	8	65	4	11		0	5	0%	5	10	50%	1	2	50%	2	8	10	3	0	2	1	1	1	6	4	9
Jasen, Juan	2	9	1	2		0	0		1	3	33%	0	0		1	0	1	0	0	0	0	0	0	3	1	-1
Mestres, Josep	1	0	0	0		0	0		0	0		0	0		0	0	0	0	0	0	0	0	0	0	0	0
Datos de Equipo	29			0		0	0		0	0		0	0		36	47	83	0	19	12	0	0	0	2	5	93
Totales		5875		2435		211	604	35%	643	1196	54%	516	709	73%	335	683	1018	422	288	418	74	95	61	626	679	2638

PROMEDIOS

	Par jug	Min		Puntos		Tiros de 3			Tiros de 2			Tiros libres			Rebotes			Asi	Balones		Tapones		Faltas			
		jug	5i	Tot	Max	Con	Int	%	Con	Int	%	Con	Int	%	Ofe	Def	Tot	efe	Rec	Per	Fav	Con	Mat	Com	Rec	Val
Jiménez, Carlos	29	31	29	11.2		0.4	1.5	27%	2.7	5.1	54%	4.5	5.8	77%	2	5.4	7.4	3.7	1.6	1.7	0.3	0.3	0.4	2.3	5.4	20.4
Garcés, Rubén	29	29	28	15.6		0	0		6.4	10.4	61%	2.9	4.3	67%	3	5.1	8	0.5	0.9	2.3	1.2	0.6	1.1	3.1	3.8	18.6
Iturbe, Iker	28	24	8	10.1		2.1	4.7	45%	1	2	49%	1.9	2.4	76%	0.4	2.1	2.5	1.3	1.3	1.4	0.1	0	0	2.3	2.5	9.8
Loncar, Nikola	28	24	7	10.3		1.8	4.9	37%	1.7	3.8	45%	1.4	1.8	78%	0.3	0.9	1.3	1.1	0.7	1.1	0.1	0.5	0	1.6	1.5	6.1
Patterson, A.	29	20	21	8		0.5	1.7	29%	2.7	5.2	51%	1.1	1.7	66%	1.4	2.1	3.5	0.8	1	1.2	0.6	0.2	0.3	2.8	1.8	6.9
Jasen, Hernán	29	19	15	9		0.8	2.4	34%	2.2	4.9	45%	2	2.9	70%	1.1	1.9	3	1.5	0.9	1.7	0.2	0.6	0.2	2.4	2.6	7.3
Rodríguez, S.	29	19	8	8.3		0.6	1.9	31%	2.7	4.3	62%	1.2	1.6	77%	0.4	0.9	1.4	2.7	1	1.8	0	0.3	0	2	1.4	7.4
Azofra, Nacho	27	19	17	4.3		0.9	2.8	30%	0.4	1.1	34%	1	1.2	84%	0.3	1.5	1.9	2.3	0.9	1.3	0	0.2	0	2.6	1.6	4
Miso, Andrés	22	14	6	5.7		0.5	1.7	30%	1.5	2.9	52%	1.2	1.7	70%	0.3	1	1.2	1	1	1.4	0.1	0.4	0	1	1.6	4.9
Vidaurreta, R.	25	10	1	4		0	0		1.4	2.4	58%	1.2	1.9	66%	1.3	1.4	2.6	0.2	0.4	0.6	0	0.3	0	1.8	1.8	4.7
Suárez, Carlos	8	8	4	1.4		0	0.6	0%	0.6	1.3	50%	0.1	0.3	50%	0.3	1	1.3	0.4	0	0.3	0.1	0.1	0.1	0.8	0.5	1.1
Jasen, Juan	2	5	1	1		0	0		0.5	1.5	33%	0	0		0.5	0	0.5	0	0	0	0	0	0	1.5	0.5	-0.5
Mestres, Josep	1	0	0	0		0	0		0	0		0	0		0	0	0	0	0	0	0	0	0	0	0	0
Datos de Equipo	29			0		0	0		0	0		0	0		1.2	1.6	2.9		0.7	0.4				0.1	0.2	3.2
Totales		203		84		7.3	20.8	35%	22.2	41.2	54%	17.8	24.4	73%	11.6	23.6	35.1	14.6	9.9	14.4	2.6	3.3	2.1	121.6	23.4	91

CAJA SAN FERNANDO

Estadísticas acumuladas hasta la Jornada 29

TOTALES

	Par jug	Min		Puntos		Tiros de 3			Tiros de 2			Tiros libres			Rebotes			Asi	Balones		Tapones		Faltas			
		jug	5i	Tot	Max	Con	Int	%	Con	Int	%	Con	Int	%	Ofe	Def	Tot	efe	Rec	Per	Fav	Con	Mat	Com	Rec	Val
Roe, Lou	29	1010	29	588		25	60	42%	193	363	53%	127	169	75%	72	179	251	49	39	78	24	10	29	101	166	681
Slanina, D.	29	913	17	464		82	212	39%	61	134	46%	96	105	91%	10	38	48	40	34	43	1	9	2	87	91	327
Panko, Andy	28	791	25	342		30	88	34%	92	174	53%	68	86	79%	35	72	107	47	26	44	3	16	1	71	97	333
Phillip, Darren	28	631	1	235		1	4	25%	87	161	54%	58	81	72%	73	45	118	18	19	25	8	16	2	95	67	229
Cherry, Carlos	29	628	13	232		33	103	32%	40	76	53%	53	71	75%	12	40	52	92	29	48	0	10	0	60	81	244
Cazorla, Carlos	29	603	16	155		16	38	42%	39	67	58%	29	42	69%	25	53	78	47	34	21	10	5	0	96	42	181
Santangelo, M.	22	445	15	135		18	75	24%	30	67	45%	21	28	75%	9	35	44	68	11	37	0	2	0	41	39	116
Cipruss, K.	21	251	7	48		0	0		21	41	51%	6	11	55%	21	32	53	3	7	13	6	5	5	39	17	52
Maras, Robert	8	143	7	46		0	0		20	38	53%	6	10	60%	14	20	34	3	3	7	1	2	0	26	14	44
Pérez, Raúl	7	51	0	12		4	8	50%	0	1	0%	0	2	0%	1	0	1	1	1	1	0	0	0	8	1	0
Casanova, F.	1	5	0	2		0	0		0	0		2	2	100%	0	0	0	0	0	0	0	0	0	0	1	3
Miguel, Antonio	1	1	0	3		1	1	100%	0	0		0	0		0	0	0	0	0	0	0	0	0	0	0	3
Aleman, Pablo	1	1	0	0		0	0		0	0		0	0		0	0	0	0	0	0	0	0	0	0	0	0
B Evtimov, Vasco	18	266	14	90		0	0		38	84	45%	14	25	56%	28	50	78	12	4	27	2	4	0	44	24	78
B Johnson, Damon	11	111	1	27		3	10	30%	8	21	38%	2	2	100%	3	8	11	9	2	12	0	3	0	14	4	4
Datos de Equipo	29			0		0	0		0	0		0	0		38	51	89	0	14	17	0	0	0	4	5	87
Totales		5850		2379		213	599	36%	629	1227	51%	482	634	76%	341	623	964	389	223	373	55	82	39	686	649	2382

PROMEDIOS

	Par jug	Min		Puntos		Tiros de 3			Tiros de 2			Tiros libres			Rebotes			Asi	Balones		Tapones		Faltas			
		jug	5i	Tot	Max	Con	Int	%	Con	Int	%	Con	Int	%	Ofe	Def	Tot	efe	Rec	Per	Fav	Con	Mat	Com	Rec	Val
Roe, Lou	29	35	29	20.3		0.9	2.1	42%	6.7	12.5	53%	4.4	5.8	75%	2.5	6.2	8.7	1.7	1.3	2.7	0.8	0.3	1	3.5	5.7	23.5
Slanina, D.	29	31	17	16		2.8	7.3	39%	2.1	4.6	46%	3.3	3.6	91%	0.3	1.3	1.7	1.4	1.2	1.5	0	0.3	0.1	3	3.1	11.3
Panko, Andy	28	28	25	12.2		1.1	3.1	34%	3.3	6.2	53%	2.4	3.1	79%	1.3	2.6	3.8	1.7	0.9	1.6	0.1	0.6	0	2.5	3.5	11.9
Phillip, Darren	28	23	1	8.4		0	0.1	25%	3.1	5.8	54%	2.1	2.9	72%	2.6	1.6	4.2	0.6	0.7	0.9	0.3	0.6	0.1	3.4	2.4	8.2
Cherry, Carlos	29	22	13	8		1.1	3.6	32%	1.4	2.6	53%	1.8	2.4	75%	0.4	1.4	1.8	3.2	1	1.7	0	0.3	0	2.1	2.8	8.4
Cazorla, Carlos	29	21	16	5.3		0.6	1.3	42%	1.3	2.3	58%	1	1.4	69%	0.9	1.8	2.7	1.6	1.2	0.7	0.3	0.2	0	3.3	1.4	6.2
Santangelo, M.	22	20	15	6.1		0.8	3.4	24%	1.4	3	45%	1	1.3	75%	0.4	1.6	2	3.1	0.5	1.7	0	0.1	0	1.9	1.8	5.3
Cipruss, K.	21	12	7	2.3		0	0		1	2	51%	0.3	0.5													

TOTALES

	Par jug	Mín jug	Puntos 51 Tot Max	Tiros de 3 Con Int %	Tiros de 2 Con Int %	Tiros libres Con Int %	Rebotes			Asi efe	Balones Rec Per	Tapones		Faltas Com Rec		Val
Thompson, Kevin	29	1044	29 450	0 0	176 295 60%	98 147 67%	105	162	267	44	25 58	28 18	0 77	154	647	
Myers, Terrell	29	969	28 549	85 209 41%	97 212 46%	100 128 78%	12	51	63	87	42 94	0 16	1 89	148	423	
Victoriano, L.	28	675	22 186	33 104 32%	28 53 53%	31 41 76%	11	56	67	77	47 59	3 4	0 98	55	168	
Dumas, Stephane	29	633	7 213	16 41 39%	55 133 41%	55 68 81%	10	33	43	69	30 57	7 9	1 56	60	184	
Rogers, Paul	29	393	5 123	0 1 0%	50 90 56%	23 45 51%	32	55	87	8	8 30	14 4	7 66	34	111	
Trias, Jordi	11	310	10 105	2 16 13%	42 72 58%	15 27 56%	34	67	101	20	5 25	8 2	9 33	25	148	
Grimau, Sergi	24	175	4 20	1 17 6%	7 18 39%	3 4 75%	9	14	23	5	10 5	0 4	0 49	8	-20	
Sabat, Albert	17	148	0 41	8 24 33%	3 9 33%	11 17 65%	6	7	13	13	9 10	0 0	0 20	12	30	
Biota, Nacho	13	118	1 27	3 11 27%	6 12 50%	6 12 50%	4	7	11	4	1 8	1 1	0 25	12	2	
Carter, M	3	92	2 38	5 17 29%	7 11 64%	9 11 82%	3	5	8	5	7 8	0 2	0 10	13	33	
Espinosa, Toni	14	63	0 15	0 2 0%	7 14 50%	1 3 33%	6	4	10	2	3 2	0 0	0 4	3	16	
Clavaguera, S.	1	1	0 0	0 0 0%	0 1 0%	0 0 0%	0	0	0	0	0 1	0 0	0 0	0	-2	
B Ros, Albert	1	1	0 0	0 1 0%	0 0 0%	0 0 0%	0	0	0	0	0 0	0 0	0 1	0	-2	
B Recker, Lucas	18	567	14 263	53 142 37%	39 65 60%	26 32 81%	8	45	53	13	29 24	1 4	2 56	34	188	
B Julian, Cyril	19	382	15 182	0 1 0%	71 125 57%	40 58 69%	29	59	88	5	14 15	9 6	7 66	41	189	
B Conley, Robert	8	259	8 154	11 34 32%	45 67 67%	31 43 72%	16	37	53	24	13 16	4 5	10 33	42	179	
B Struelens, Eric	7	69	0 17	0 2 0%	6 16 38%	5 5 100%	8	12	20	2	1 9	6 0	1 15	4	14	
Datos de Equipo	29		0	0 0	0 0	0 0	27	42	69	0	14 13	0 0	0 2	6	74	
Totales		5900	2383	217 621 35%	639 1193 54%	454 641 71%	320	656	976	378	258 434	81 75	38 691	651	2382	

PROMEDIOS

	Par jug	Mín jug	Puntos 51 Tot Max	Tiros de 3 Con Int %	Tiros de 2 Con Int %	Tiros libres Con Int %	Rebotes			Asi efe	Balones Rec Per	Tapones		Faltas Com Rec		Val
Thompson, Kevin	29	36	29 15.5	0 0	6.110.2 60%	3.4 5.1 67%	3.6	5.6	9.2	1.5	0.9 2	1 0.6	0 2.7	5.3	22.3	
Myers, Terrell	29	33	28 18.9	2.9 7.2 41%	3.3 7.3 46%	3.4 4.4 78%	0.4	1.8	2.2	3	1.4 3.2	0 0.6	0 3.1	5.1	14.6	
Victoriano, L.	28	24	22 6.6	1.2 3.7 32%	1 1.9 53%	1.1 1.5 76%	0.4	2	2.4	2.8	1.7 2.1	0.1 0.1	0 3.5	2	6	
Dumas, Stephane	29	22	7 7.3	0.6 1.4 39%	1.9 4.6 41%	1.9 2.3 81%	0.3	1.1	1.5	2.4	1 2	0.2 0.3	0 1.9	2	6.3	
Rogers, Paul	29	14	5 4.2	0 0	1.7 3.1 56%	0.8 1.6 51%	1.1	1.9	3	0.3	0.3 1	0.5 0.1	0.2 2.3	1.2	3.8	
Trias, Jordi	11	28	10 9.5	0.2 1.5 13%	3.8 6.5 58%	1.4 2.5 56%	3.1	6.1	9.2	1.8	0.5 2.3	0.7 0.2	0.8 3	2.3	13.5	
Grimau, Sergi	24	7	4 0.8	0 0.7 6%	0.3 0.8 39%	0.1 0.2 75%	0.4	0.6	1	0.2	0.4 0.2	0 0.2	0 2	0.3	-0.8	
Sabat, Albert	17	9	0 2.4	0.5 1.4 33%	0.2 0.5 33%	0.6 1 65%	0.4	0.4	0.8	0.8	0.5 0.6	0 0	0 1.2	0.7	1.8	
Biota, Nacho	13	9	1 2.1	0.2 0.8 27%	0.5 0.9 50%	0.5 0.9 50%	0.3	0.5	0.8	0.3	0.1 0.6	0.1 0.1	0 1.9	0.9	0.2	
Carter, M	3	31	2 12.7	1.7 5.7 29%	2.3 3.7 64%	3 3.7 82%	1	1.7	2.7	1.7	2.3 2.7	0 0.7	0 3.3	4.3	11	
Espinosa, Toni	14	5	0 1.1	0 0.1 0%	0.5 1 50%	0.1 0.2 33%	0.4	0.3	0.7	0.1	0.2 0.1	0 0	0 0.3	0.2	1.1	
Clavaguera, S.	1	1	0 0	0 0 0%	0 1 0%	0 0 0%	0	0	0	0	0 1	0 0	0 0	0	-2	
B Ros, Albert	1	1	0 0	0 1 0%	0 0 0%	0 0 0%	0	0	0	0	0 0	0 0	0 1	0	-2	
B Recker, Lucas	18	32	14 14.6	2.9 7.9 37%	2.2 3.6 60%	1.4 1.8 81%	0.4	2.5	2.9	0.7	1.6 1.3	0.1 0.2	0.1 3.1	1.9	10.4	
B Julian, Cyril	19	20	15 9.6	0 0	3.7 6.6 57%	2.1 3.1 69%	1.5	3.1	4.6	0.3	0.7 0.8	0.5 0.3	0.4 3	2.2	9.9	
B Conley, Robert	8	32	8 19.3	1.4 4.3 32%	5.6 8.4 67%	3.9 5.4 72%	2	4.6	6.6	3	1.6 2	0.5 0.6	1.3 4.1	5.3	22.4	
B Struelens, Eric	7	10	0 2.4	0 0.3 0%	0.9 2.3 38%	0.7 0.7 100%	1.1	1.7	2.9	0.3	0.1 1.3	0.9 0	0.1 2.1	0.6	2	
Datos de Equipo	29		0	0 0	0 0	0 0	0.9	1.4	2.4		0.5 0.4		0 1.0	2	6	
Totales		203	82.2	7.5 21.4 35%	22 41.1 54%	15. 722.1 71%	11	22.633	7 13		8.9 15	2.8 2.6	1.3 23.822	4 82.1		

TOTALES

	Par jug	Mín jug	Puntos 51 Tot Max	Tiros de 3 Con Int %	Tiros de 2 Con Int %	Tiros libres Con Int %	Rebotes			Asi efe	Balones Rec Per	Tapones		Faltas Com Rec		Val
Abrams, Danya	29	867	27 420	10 39 26%	138 281 49%	114 148 77%	51	111	162	48	31 75	15 21	2 103	141	412	
Ordín, Nacho	29	793	19 299	62 145 43%	36 85 42%	41 50 82%	6	45	51	57	20 47	0 13	0 55	48	219	
Pecile, Andrea	28	736	20 312	32 90 36%	63 115 55%	90 112 80%	12	58	70	42	40 52	0 8	0 78	125	319	
Eley, Bud	29	689	23 268	0 2 0%	114 198 58%	40 64 63%	59	88	147	26	29 44	33 16	4 104	77	306	
Paraíso, J. A.	26	659	17 236	10 51 20%	72 148 49%	62 83 75%	37	55	92	38	12 39	3 13	1 55	80	216	
Abbio, A.	26	570	11 167	34 71 48%	15 56 27%	35 46 76%	8	31	39	46	16 38	2 8	0 76	52	111	
Fernández, J.	29	531	5 240	4 22 18%	86 172 50%	56 82 68%	53	82	135	20	20 23	3 14	1 73	63	241	
Rueda, Fran	29	522	10 194	26 76 34%	39 75 52%	38 44 86%	6	40	46	27	16 29	3 8	2 33	39	163	
Romero, Daniel	27	268	11 46	6 19 32%	5 15 33%	18 22 82%	2	20	22	12	13 14	0 1	0 29	24	46	
Gutiérrez, J.	27	210	3 72	0 0	28 63 44%	16 22 73%	38	39	77	2	7 12	16 5	5 41	20	95	
Sánchez, G.	3	3	0 6	0 0 0%	0 0	6 8 75%	0	0	0	0	0 0	0 0	0 2	2	4	
Manzano, Héctor	2	3	0 2	0 0 0%	1 1 100%	0 0	0	1	1	0	0 0	0 0	0 0	0	3	
Datos de Equipo	29		0	0 0	0 0	0 0	36	43	79	0	20 13	0 0	0 3	4	87	
Totales		5850	2262	184 515 36%	597 1209 49%	516 681 76%	308	613	921	318	224 386	75 107	15 652	675	2222	

PROMEDIOS

	Par jug	Mín jug	Puntos 51 Tot Max	Tiros de 3 Con Int %	Tiros de 2 Con Int %	Tiros libres Con Int %	Rebotes			Asi efe	Balones Rec Per	Tapones		Faltas Com Rec		Val
Abrams, Danya	29	30	27 14.5	0.3 1.3 26%	4.8 9.7 49%	3.9 5.1 77%	1.8	3.8	5.6	1.7	1.1 2.6	0.5 0.7	0.1 3.6	4.9	14.2	
Ordín, Nacho	29	27	19 10.3	2.1 5 43%	1.2 2.9 42%	1.4 1.7 82%	0.2	1.6	1.8	2	0.7 1.6	0 0.4	0 1.9	1.7	7.6	
Pecile, Andrea	28	26	20 11.1	1.1 3.2 36%	2.3 4.1 55%	3.2 4 80%	0.4	2.1	2.5	1.5	1.4 1.9	0 0.3	0 2.8	4.5	11.4	
Eley, Bud	29	24	23 9.2	0 0.1 0%	3.9 6.8 58%	1.4 2.2 63%	2	3	5.1	0.9	1 1.5	1.1 0.6	0.1 3.6	2.7	10.6	
Paraíso, J. A.	26	25	17 9.1	0.4 2 20%	2.8 5.7 49%	2.4 3.2 75%	1.4	2.1	3.5	1.5	0.5 1.5	0.1 0.5	0 2.1	3.1	8.3	
Abbio, A.	26	22	11 6.4	1.3 2.7 48%	0.6 2.2 27%	1.3 1.8 76%	0.3	1.2	1.5	1.8	0.6 1.5	0.1 0.3	0 2.9	2	4.3	
Fernández, J.	29	18	5 8.3	0.1 0.8 18%	3 5.9 50%	1.9 2.8 68%	1.8	2.8	4.7	0.7	0.7 0.8	0.1 0.5	0 2.5	2.2	8.3	
Rueda, Fran	29	18	10 6.7	0.9 2.6 34%	1.3 2.6 52%	1.3 1.5 86%	0.2	1.4	1.6	0.9	0.6 1	0.1 0.3	0.1 1.1	1.3	5.6	
Romero, Daniel	27	10	11 1.7	0.2 0.7 32%	0.2 0.6 33%	0.7 0.8 82%	0.1	0.7	0.8	0.4	0.5 0.5	0 0	0 1.1	0.9	1.7	
Gutiérrez, J.	27	8	3 2.7	0 0	1 2.3 44%	0.6 0.8 73%	1.4	1.4	2.9	0.1	0.3 0.4	0.6 0.2	0.2 1.5	0.7	3.5	
Sánchez, G.	3	1	0 2	0 0	0 0	2 2.7 75%	0	0	0	0	0 0	0 0	0 0	0.7	1.3	
Manzano, Héctor	2	2	0 1	0 0	0.5 0.5 100%	0 0	0	0.5	0.5	0	0 0	0 0	0 0	0	1.5	
Datos de Equipo	29		0	0 0	0 0	0 0	1.2	1.5	2.7		0.7 0.4		0 1.0	3		
Totales		202	78	6.3 17.8 36%	20.6 41.7 49%	17.8 23.5 76%	10.6	21.131	8 11		7.7 13.3	2.6 3.7	0.5 22.523	3 76.6		



SERVICIO DE ESTADÍSTICAS ACB

DKV JOVENTUT

Estadísticas acumuladas hasta la Jornada 29

TOTALES

	Par jug	Min		Puntos		Tiros de 3			Tiros de 2			Tiros libres			Rebotes			Asi	Balones		Tapones		Faltas			
		jug	5i	Tot	Max	Con	Int	%	Con	Int	%	Con	Int	%	Ofe	Def	Tot	efe	Rec	Per	Fav	Con	Mat	Com	Rec	Val
Marco, Carles	29	705	24	335		68	151	45%	44	103	43%	43	54	80%	16	38	54	110	30	55	0	10	0	69	65	307
Arnold, Jamie	25	662	17	375		27	81	33%	118	207	57%	58	71	82%	36	102	138	28	19	39	10	7	13	56	72	384
Mumbrú, Alex	29	659	22	285		28	77	36%	68	142	48%	65	88	74%	34	59	93	47	22	44	5	7	0	69	85	271
Hamilton, V.	28	654	18	266		0	0		98	158	62%	70	106	66%	75	125	200	30	33	43	60	9	29	101	94	434
Vázquez, Paco	29	643	13	184		40	101	40%	18	48	38%	28	35	80%	9	37	46	38	30	22	0	4	1	63	49	160
Fernández, Rudy	20	571	17	239		21	69	30%	62	104	60%	52	66	79%	26	46	72	66	32	36	7	4	14	40	81	313
Huertas, M.	29	517	5	206		13	48	27%	69	134	51%	29	44	66%	14	31	45	69	23	60	1	5	0	74	53	143
Young, Jesse	28	379	12	158		4	10	40%	57	120	48%	32	41	78%	52	36	88	12	11	22	9	11	8	61	35	141
Cattalini, M.	16	220	6	69		7	26	27%	19	30	63%	10	16	63%	8	12	20	5	7	5	3	2	0	17	14	58
Rooks, Sean	10	183	0	62		0	0		24	51	47%	14	20	70%	19	21	40	18	6	7	7	2	0	19	16	88
Gurovic, Milan	8	179	0	82		13	32	41%	17	35	49%	9	11	82%	7	13	20	6	7	6	0	7	5	14	16	65
Rubio, Marc	5	18	0	2		0	3	0%	1	2	50%	0	0		2	1	3	1	1	0	0	0	0	1	3	5
B Scott, Brent	17	348	11	131		0	0		52	103	50%	27	58	47%	48	43	91	28	17	28	9	13	8	60	47	140
B Flis, Dmitry	6	87	0	32		1	5	20%	12	25	48%	5	8	63%	4	9	13	4	5	6	3	0	4	14	6	23
Datos de Equipo	29			0		0	0		0	0		0	0		41	40	81	0	15	11	1	0	0	0	3	89
Totales		5825		2426		222	603	37%	659	1262	52%	442	618	72%	391	613	1004	462	258	384	115	81	82	658	639	2621

PROMEDIOS

	Par jug	Min		Puntos		Tiros de 3			Tiros de 2			Tiros libres			Rebotes			Asi	Balones		Tapones		Faltas			
		jug	5i	Tot	Max	Con	Int	%	Con	Int	%	Con	Int	%	Ofe	Def	Tot	efe	Rec	Per	Fav	Con	Mat	Com	Rec	Val
Marco, Carles	29	24	24	11.6		2.3	5.2	45%	1.5	3.6	43%	1.5	1.9	80%	0.6	1.3	1.9	3.8	1	1.9	0	0.3	0	2.4	2.2	10.6
Arnold, Jamie	25	26	17	15		1.1	3.2	33%	4.7	8.3	57%	2.3	2.8	82%	1.4	4.1	5.5	1.1	0.8	1.6	0.4	0.3	0.5	2.2	2.9	15.4
Mumbrú, Alex	29	23	22	9.8		1	2.7	36%	2.3	4.9	48%	2.2	3	74%	1.2	2	3.2	1.6	0.8	1.5	0.2	0.2	0	2.4	2.9	9.3
Hamilton, V.	28	23	18	9.5		0	0		3.5	5.6	62%	2.5	3.8	66%	2.7	4.5	7.1	1.1	1.2	1.5	2.1	0.3	1	3.6	3.4	15.5
Vázquez, Paco	29	22	13	6.3		1.4	3.5	40%	0.6	1.7	38%	1	1.2	80%	0.3	1.3	1.6	1.3	1	0.8	0	0.1	0	2.2	1.7	5.5
Fernández, Rudy	20	29	17	12		1.1	3.5	30%	3.1	5.2	60%	2.6	3.3	79%	1.3	2.3	3.6	3.3	1.6	1.8	0.4	0.2	0.7	2	4.1	15.7
Huertas, M.	29	18	5	7.1		0.4	1.7	27%	2.4	4.6	51%	1	1.5	66%	0.5	1.1	1.6	2.4	0.8	2.1	0	0.2	0	2.6	1.8	4.9
Young, Jesse	28	14	12	5.6		0.1	0.4	40%	2	4.3	48%	1.1	1.5	78%	1.9	1.3	3.1	0.4	0.4	0.8	0.3	0.4	0.3	2.2	1.3	5
Cattalini, M.	16	14	6	4.3		0.4	1.6	27%	1.2	1.9	63%	0.6	1	63%	0.5	0.8	1.3	0.3	0.4	0.3	0.2	0.1	0	1.1	0.9	3.6
Rooks, Sean	10	18	0	6.2		0	0		2.4	5.1	47%	1.4	2	70%	1.9	2.1	4	1.8	0.6	0.7	0.7	0.2	0	1.9	1.6	8.8
Gurovic, Milan	8	22	0	10.3		1.6	4	41%	2.1	4.4	49%	1.1	1.4	82%	0.9	1.6	2.5	0.8	0.9	0.8	0	0.9	0.6	1.8	2	8.1
Rubio, Marc	5	4	0	0.4		0	0.6	0%	0.2	0.4	50%	0	0		0.4	0.2	0.6	0.2	0.2	0	0	0	0.2	0.6	1	
B Scott, Brent	17	20	11	7.7		0	0		3.1	6.1	50%	1.6	3.4	47%	2.8	2.5	5.4	1.6	1	1.6	0.5	0.8	0.5	3.5	2.8	8.2
B Flis, Dmitry	6	15	0	5.3		0.2	0.8	20%	2	4.2	48%	0.8	1.3	63%	0.7	1.5	2.2	0.7	0.8	1	0.5	0	0.7	2.3	1	3.8
Datos de Equipo	29			0		0	0		0	0		0	0		1.4	1.4	2.8		0.5	0.4					0.1	3.1
Totales		201		83.7		7.7	20.8	37%	22.7	43.5	52%	15.2	21.3	72%	13.5	21.1	34.6	15.9	8.9	13.2	4	2.8	2.8	22.7	22	90.4

ETOSA ALICANTE

Estadísticas acumuladas hasta la Jornada 29

TOTALES

	Par jug	Min		Puntos		Tiros de 3			Tiros de 2			Tiros libres			Rebotes			Asi	Balones		Tapones		Faltas			
		jug	5i	Tot	Max	Con	Int	%	Con	Int	%	Con	Int	%	Ofe	Def	Tot	efe	Rec	Per	Fav	Con	Mat	Com	Rec	Val
Lewis, Larry	29	943	29	495		34	74	46%	159	290	55%	75	93	81%	49	136	185	41	52	55	11	12	12	85	81	524
Lewis, Quincy	29	938	29	461		58	171	34%	99	207	48%	89	112	79%	10	52	62	44	32	41	16	15	6	84	101	332
Angulo, Lucio	28	723	28	252		12	45	27%	66	117	56%	84	94	89%	45	56	101	51	36	49	16	9	0	74	91	321
Junyent, Oriol	29	662	18	276		8	31	26%	95	178	53%	62	86	72%	60	97	157	34	20	47	13	11	4	85	97	324
Rodríguez, N.	29	634	26	261		26	61	43%	43	81	53%	97	113	86%	13	61	74	78	38	46	3	7	0	53	97	356
De Miguel, I.	26	576	11	241		5	6	83%	73	145	50%	80	113	71%	49	84	133	8	42	44	16	12	1	101	125	302
Hernández, B.	29	539	3	154		24	60	40%	26	45	58%	30	36	83%	14	34	48	78	18	31	0	5	0	43	33	191
García, Héctor	28	357	1	148		21	58	36%	26	55	47%	33	39	85%	21	28	49	14	11	24	1	5	0	47	32	107
Weigand, Axel	26	284	0	77		6	20	30%	21	52	40%	17	22	77%	15	23	38	12	6	9	10	1	2	35	17	65
Morentin, R.	17	134	0	50		1	6	17%	19	31	61%	9	18	50%	4	24	28	1	1	11	3	1	0	21	15	39
Gruber, Luis F.	3	6	0	3		1	2	50%	0	1	0%	0	2	0%	0	1	1	0	0	1	0	0	0	2	1	-2
Cano, Fran	2	3	0	0		0	0		0	0		0	0		0	0	0	1	0	1	0	0	0	0	0	0
Datos de Equipo	29			0		0	0		0	0		0	0		20	53	73	0	14	17	0	0	0	3	17	84
Totales		5800		2418		196	534	37%	627	1202	52%	576	728	79%	300	649	949	362	270	376	89	78	25	633	707	2643

PROMEDIOS

	Par jug	Min		Puntos		Tiros de 3			Tiros de 2			Tiros libres			Rebotes			Asi	Balones		Tapones		Faltas			
		jug	5i	Tot	Max	Con	Int	%	Con	Int	%	Con	Int	%	Ofe	Def	Tot	efe	Rec	Per	Fav	Con	Mat	Com	Rec	Val
Lewis, Larry	29	33	29	17.1		1.2	2.6	46%	5.5	10	55%	2.6	3.2	81%	1.7	4.7	6.4	1.4	1.8	1.9	0.4	0.4	0.4	2.9	2.8	18.1
Lewis, Quincy	29	32</																								

SERVICIO DE ESTADÍSTICAS ACB

WINTERTHUR F.C. BARCELONA

Estadísticas acumuladas hasta la Jornada 29

TOTALES

	Par jug	Min		Puntos		Tiros de 3			Tiros de 2			Tiros libres			Rebotes			Asi	Balones		Tapones			Faltas		
		jug	5i	Tot	Max	Con	Int	%	Con	Int	%	Con	Int	%	Ofe	Def	Tot	efe	Rec	Per	Fav	Con	Mat	Com	Rec	Val
Ilievski, Vlado	29	840	29	333	52	110	47%	61	120	51%	55	69	80%	5	31	36	86	44	44	6	12	0	67	81	332	
Bodiroga, Dejan	27	822	22	399	19	48	40%	123	210	59%	96	117	82%	23	60	83	51	15	45	3	8	0	55	100	406	
Fucka, Gregor	28	809	28	311	8	23	35%	120	249	48%	47	65	72%	29	130	159	28	19	59	25	10	10	86	75	300	
Navarro, J.C.	28	723	17	366	45	105	43%	75	149	50%	81	104	78%	8	38	46	58	23	43	0	8	0	51	107	341	
De la Fuente, R	28	619	14	200	27	65	42%	44	91	48%	31	32	97%	27	64	91	35	25	23	8	8	2	57	40	225	
Dueñas, Roberto	15	427	13	121	0	1	0%	55	103	53%	11	20	55%	40	76	116	25	14	32	15	4	4	32	28	193	
Davis, Devin	14	374	10	134	0	1	0%	47	87	54%	40	50	80%	30	54	84	14	10	28	5	3	6	51	54	168	
Grimau, Roger	23	258	2	97	14	27	52%	22	48	46%	11	17	65%	2	21	23	23	13	14	2	3	1	41	24	79	
Zizic, Andrija	12	211	3	93	0	2	0%	32	57	56%	29	39	74%	17	20	37	4	9	9	1	4	0	40	38	92	
Drejer, C.	17	194	3	78	9	20	45%	17	29	59%	17	19	89%	5	24	29	15	8	13	2	1	0	33	14	74	
Gasol, Marc	10	148	3	40	0	0	0%	16	32	50%	8	14	57%	15	16	31	4	3	9	12	2	1	26	18	49	
Sada, Víctor	18	146	0	30	4	8	50%	9	13	69%	0	3	0%	7	15	22	7	5	3	2	0	2	12	16	56	
España, Ramón	10	64	1	16	0	1	0%	7	13	54%	2	2	100%	5	7	12	3	1	0	1	0	0	21	2	7	
Van de Hare, R.	3	15	0	0	0	0	0%	0	2	0%	0	0	0%	0	1	1	0	0	1	1	0	0	4	0	-5	
B Trias, Jordi	17	200	0	79	5	13	38%	22	43	51%	20	24	83%	19	39	58	6	5	10	2	5	3	23	18	97	
Datos de Equipo	29			0	0	0		0	0		0	0		32	51	83	0	13	21	0	0	0	1	7	81	
Totales		5850		2297	183	424	43%	650	1246	52%	448	575	78%	264	647	911	359	207	354	85	68	29	600	622	2495	

PROMEDIOS

	Par jug	Min		Puntos		Tiros de 3			Tiros de 2			Tiros libres			Rebotes			Asi	Balones		Tapones			Faltas		
		jug	5i	Tot	Max	Con	Int	%	Con	Int	%	Con	Int	%	Ofe	Def	Tot	efe	Rec	Per	Fav	Con	Mat	Com	Rec	Val
Ilievski, Vlado	29	29	29	11.5	1.8	3.8	47%	2.1	4.1	51%	1.9	2.4	80%	0.2	1.1	1.2	3	1.5	1.5	0.2	0.4	0	2.3	2.8	11.4	
Bodiroga, Dejan	27	30	22	14.8	0.7	1.8	40%	4.6	7.8	59%	3.6	4.3	82%	0.9	2.2	3.1	1.9	0.6	1.7	0.1	0.3	0	2	3.7	15	
Fucka, Gregor	28	29	28	11.1	0.3	0.8	35%	4.3	8.9	48%	1.7	2.3	72%	1	4.6	5.7	1	0.7	2.1	0.9	0.4	0.4	3.1	2.7	10.7	
Navarro, J.C.	28	26	17	13.1	1.6	3.8	43%	2.7	5.3	50%	2.9	3.7	78%	0.3	1.4	1.6	2.1	0.8	1.5	0	0.3	0	1.8	3.8	12.2	
De la Fuente, R	28	22	14	7.1	1	2.3	42%	1.6	3.3	48%	1.1	1.1	97%	1	2.3	3.3	1.3	0.9	0.8	0.3	0.3	0.1	2	1.4	8	
Dueñas, Roberto	15	28	13	8.1	0	0.1	0%	3.7	6.9	53%	0.7	1.3	55%	2.7	5.1	7.7	1.7	0.9	2.1	1	0.3	0.3	2.1	1.9	12.9	
Davis, Devin	14	27	10	9.6	0	0.1	0%	3.4	6.2	54%	2.9	3.6	80%	2.1	3.9	6	1	0.7	2	0.4	0.2	0.4	3.6	3.9	12	
Grimau, Roger	23	11	2	4.2	0.6	1.2	52%	1	2.1	46%	0.5	0.7	65%	0.1	0.9	1	1	0.6	0.6	0.1	0.1	0	1.8	1	3.4	
Zizic, Andrija	12	18	3	7.8	0	0.2	0%	2.7	4.8	56%	2.4	3.3	74%	1.4	1.7	3.1	0.3	0.8	0.8	0.1	0.3	0	3.3	3.2	7.7	
Drejer, C.	17	11	3	4.6	0.5	1.2	45%	1	1.7	59%	1	1.1	89%	0.3	1.4	1.7	0.9	0.5	0.8	0.1	0.1	0	1.9	0.8	4.4	
Gasol, Marc	10	15	3	4	0	0	0%	1.6	3.2	50%	0.8	1.4	57%	1.5	1.6	3.1	0.4	0.3	0.9	1.2	0.2	0.1	2.6	1.8	4.9	
Sada, Víctor	18	8	0	1.7	0.2	0.4	50%	0.5	0.7	69%	0	0.2	0%	0.4	0.8	1.2	0.4	0.3	0.2	0.1	0	0.1	0.7	0.9	3.1	
España, Ramón	10	6	1	1.6	0	0.1	0%	0.7	1.3	54%	0.2	0.2	100%	0.5	0.7	1.2	0.3	0.1	0	0.1	0	0	2.1	0.2	0.7	
Van de Hare, R.	3	5	0	0	0	0	0%	0	0.7	0%	0	0	0%	0	0.3	0.3	0	0	0.3	0.3	0	1.3	0	-1.7		
B Trias, Jordi	17	12	0	4.6	0.3	0.8	38%	1.3	2.5	51%	1.2	1.4	83%	1.1	2.3	3.4	0.4	0.3	0.6	0.1	0.3	0.2	1.4	1.1	5.7	
Datos de Equipo	29				0	0		0	0		0	0		1.1	1.8	2.9		0.4	0.7					0.2	2.8	
Totales		202		79.2	6.3	14.6	43%	22.4	43	52%	15.4	19.8	78%	9.1	22.3	31.4	12.4	7.1	11.2	2.9	2.3	1	20.7	21.4	86	

FORUM VALLADOLID

Estadísticas acumuladas hasta la Jornada 29

TOTALES

	Par jug	Min		Puntos		Tiros de 3			Tiros de 2			Tiros libres			Rebotes			Asi	Balones		Tapones			Faltas		
		jug	5i	Tot	Max	Con	Int	%	Con	Int	%	Con	Int	%	Ofe	Def	Tot	efe	Rec	Per	Fav	Con	Mat	Com	Rec	Val
Alexander, D.	29	984	29	536	23	56	41%	177	331	53%	113	139	81%	72	161	233	35	28	110	16	31	14	103	138	529	
Corrales, Iván	29	927	24	255	51	136	38%	35	85	41%	32	43	74%	8	62	70	162	30	74	1	14	0	87	53	250	
San Emeterio	29	880	27	296	20	58	34%	81	154	53%	74	109	68%	41	73	114	45	35	35	1	16	1	84	108	318	
Radulovic, N.	29	823	26	355	41	123	33%	72	155	46%	88	108	81%	44	103	147	28	42	63	17	12	9	90	119	358	
Montáñez, Román	29	555	4	194	24	101	24%	25	62	40%	72	80	90%	7	28	35	22	13	47	1	7	0	62	60	87	
Rejón, G.	29	373	2	128	0	2	0%	48	96	50%	32	45	71%	26	41	67	9	12	12	3	8	2	89	50	97	
Clancy, Sam	6	195	5	86	0	0	0%	33	55	60%	20	43	47%	16	32	48	0	3	4	8	2	12	17	32	109	
Santos, Joao	24	189	1	60	13	30	43%	9	16	56%	3	5	60%	6	12	18	4	2	4	4	0	1	33	5	30	
Quintero, Omar	10	99	4	35	0	2	0%	16	30	53%	3	3	100%	2	3	5	3	2	7	0	2	0	9	4	15	
Myers, Carlton	3	86	1	74	11	26	42%	8	13	62%	25	27	93%	2	4	6	13	1	5	1	0	0	8	17	77	
Alloatti, A.	14	81	0	24	1	2	50%	7	21	33%	7	7	100%	9	6	15	0	1	4	1	1	0	21	7	7	
B Wright, Sharone	23	519	22	207	0	0	0%	80	151	53%	47	79	59%	59	92	151	13	9	42	34	5	25	78	76	262	
B San Miguel, R.	11	91	0	20	1	3	33%	5	14	36%	7	12	58%	2	4	6	8	6	8	1	3	0	8	16	22	
Datos de Equipo	29			0	0	0		0	0		0	0		33	36	69	0	14	7	0	0	0	1	5	80	
Totales		5800		2270	185	539	34%	596	1183	50%	523	700	75%	327	657	984	342	198	422	88	101	64	690	690	2241	

PROMEDIOS

	Par jug	Min		Puntos		Tiros de 3			Tiros de 2			Tiros libres			Rebotes			Asi	Balones		Tapones			Faltas		
		jug																								

GRAN CANARIA

Estadísticas acumuladas hasta la Jornada 29

TOTALES

	Par jug	Min jug	5i	Puntos		Tiros de 3			Tiros de 2			Tiros libres			Rebotes			Asi efe	Balones		Tapones		Faltas		Val
				Tot	Max	Con	Int	%	Con	Int	%	Con	Int	%	Ofe	Def	Tot		Rec	Per	Fav	Con	Mat	Com	
Moran, Jim	29	784	27	235	32	91	35%	54	108	50%	31	41	76%	33	66	99	37	31	38	15	9	4	67	58	238
Savane, Sitapha	29	777	26	278	0	0		111	215	52%	56	108	52%	55	131	186	20	26	47	38	8	11	75	94	356
McDonald, w.	29	730	29	376	6	19	32%	145	269	54%	68	108	63%	71	125	196	20	27	55	11	19	17	101	91	369
Guerra, Roberto	25	621	19	175	25	77	32%	36	94	38%	28	36	78%	19	46	65	48	18	33	2	13	1	47	47	144
Hdez-Sonseca,E.	29	516	2	193	1	2	50%	79	153	52%	32	45	71%	53	123	176	10	10	29	43	10	16	62	45	288
Klein, Jason	26	511	6	161	39	118	33%	19	37	51%	6	7	86%	17	34	51	12	9	14	2	2	3	39	12	94
Martínez, G.	19	442	13	131	14	47	30%	25	54	46%	39	49	80%	4	26	30	59	23	34	0	2	0	26	39	148
Keys, Billy	14	382	13	180	32	82	39%	31	67	46%	22	32	69%	6	42	48	51	14	27	0	4	0	40	44	170
Camps, Salva	26	368	3	155	21	78	27%	26	56	46%	40	63	63%	6	22	28	50	16	32	0	4	0	40	65	128
Baldo, Víctor	25	307	1	108	2	15	13%	37	89	42%	28	39	72%	28	43	71	13	14	10	3	9	0	60	42	96
Esteller, Roger	7	85	0	18	1	5	20%	6	13	46%	3	9	33%	3	6	9	7	3	3	0	1	0	5	10	21
Lampropoulos,F.	7	25	0	8	0	0		4	7	57%	0	0		3	2	5	0	1	3	0	1	1	5	1	3
Echevarría, G.	2	2	0	3	1	1	100%	0	0		0	0		0	1	1	0	0	0	0	0	0	0	0	4
B Udoka, Ime	15	299	6	122	12	38	32%	30	65	46%	26	44	59%	23	37	60	14	14	34	3	5	0	41	41	95
Datos de Equipo	29			0	0	0		0	0		0	0		39	49	88	0	15	14	0	0	0	0	3	92
Totales		5850		2143	186	573	32%	603	1227	49%	379	581	65%	360	753	1113	341	221	373	117	87	53	608	592	2246

PROMEDIOS

	Par jug	Min jug	5i	Puntos		Tiros de 3			Tiros de 2			Tiros libres			Rebotes			Asi efe	Balones		Tapones		Faltas		Val
				Tot	Max	Con	Int	%	Con	Int	%	Con	Int	%	Ofe	Def	Tot		Rec	Per	Fav	Con	Mat	Com	
Moran, Jim	29	27	27	8.1	1.1	3.1	35%	1.9	3.7	50%	1.1	1.4	76%	1.1	2.3	3.4	1.3	1.1	1.3	0.5	0.3	0.1	2.3	2	8.2
Savane, Sitapha	29	27	26	9.6	0	0		3.8	7.4	52%	1.9	3.7	52%	1.9	4.5	6.4	0.7	0.9	1.6	1.3	0.3	0.4	2.6	3.2	12.3
McDonald, w.	29	25	29	13	0.2	0.7	32%	5	9.3	54%	2.3	3.7	63%	2.4	4.3	6.8	0.7	0.9	1.9	0.4	0.7	0.6	3.5	3.1	12.7
Guerra, Roberto	25	25	19	7	1	3.1	32%	1.4	3.8	38%	1.1	1.4	78%	0.8	1.8	2.6	1.9	0.7	1.3	0.1	0.5	0	1.9	1.9	5.8
Hdez-Sonseca,E.	29	18	2	6.7	0	0.1	50%	2.7	5.3	52%	1.1	1.6	71%	1.8	4.2	6.1	0.3	0.3	1	1.5	0.3	0.6	2.1	1.6	9.9
Klein, Jason	26	20	6	6.2	1.5	4.5	33%	0.7	1.4	51%	0.2	0.3	86%	0.7	1.3	2	0.5	0.3	0.5	0.1	0.1	0.1	1.5	0.5	3.6
Martínez, G.	19	23	13	6.9	0.7	2.5	30%	1.3	2.8	46%	2.1	2.6	80%	0.2	1.4	1.6	3.1	1.2	1.8	0	0.1	0	1.4	2.1	7.8
Keys, Billy	14	27	13	12.9	2.3	5.9	39%	2.2	4.8	46%	1.6	2.3	69%	0.4	3	3.4	3.6	1	1.9	0	0.3	0	2.9	3.1	12.1
Camps, Salva	26	14	3	6	0.8	3	27%	1	2.2	46%	1.5	2.4	63%	0.2	0.8	1.1	1.9	0.6	1.2	0	0.2	0	1.5	2.5	4.9
Baldo, Víctor	25	12	1	4.3	0.1	0.6	13%	1.5	3.6	42%	1.1	1.6	72%	1.1	1.7	2.8	0.5	0.6	0.4	0.1	0.4	0	2.4	1.7	3.8
Esteller, Roger	7	12	0	2.6	0.1	0.7	20%	0.9	1.9	46%	0.4	1.3	33%	0.4	0.9	1.3	1	0.4	0.4	0	0.1	0	0.7	1.4	3
Lampropoulos,F.	7	4	0	1.1	0	0		0.6	1	57%	0	0		0.4	0.3	0.7	0	0.1	0.4	0	0.1	0.1	0.7	0.1	0.4
Echevarría, G.	2	1	0	1.5	0.5	0.5	100%	0	0		0	0		0	0.5	0.5	0	0	0	0	0	0	0	0	2
B Udoka, Ime	15	20	6	8.1	0.8	2.5	32%	2	4.3	46%	1.7	2.9	59%	1.5	2.5	4	0.9	0.9	2.3	0.2	0.3	0	2.7	2.7	6.3
Datos de Equipo	29													1.3	1.7	3		0.5	0.5				0.1	3.2	
Totales		202		73.9	6.4	19.8	32%	20.8	42.3	49%	13.1	20	65%	12.4	26	38.4	11.8	7.6	12.9	4	3	1.8	21	20.4	77.4

LAGUN ARO BILBAO BASKET

Estadísticas acumuladas hasta la Jornada 29

TOTALES

	Par jug	Min jug	5i	Puntos		Tiros de 3			Tiros de 2			Tiros libres			Rebotes			Asi efe	Balones		Tapones		Faltas		Val
				Tot	Max	Con	Int	%	Con	Int	%	Con	Int	%	Ofe	Def	Tot		Rec	Per	Fav	Con	Mat	Com	
Scott, Richard	29	931	28	526	8	25	32%	196	352	56%	110	154	71%	52	104	156	36	26	69	11	25	2	110	161	495
Sanmartín, C.	29	899	27	294	40	109	37%	60	121	50%	54	71	76%	41	129	170	52	30	55	1	13	1	71	86	347
Gabriel, Germán	29	827	9	421	37	88	42%	102	207	49%	106	126	84%	36	134	170	30	23	60	8	8	2	94	136	450
Salgado, Javier	29	709	17	281	35	102	34%	54	109	50%	68	78	87%	7	43	50	94	31	60	0	14	0	68	84	266
Savovic, P.	18	474	16	196	31	89	35%	35	67	52%	33	40	83%	13	32	45	12	27	11	1	5	1	60	49	157
Ciorciari, D.	22	465	12	122	5	16	31%	47	78	60%	13	19	68%	5	16	21	47	32	29	2	6	6	54	35	122
Weis, Frederic	28	422	20	76	0	0		33	58	57%	10	22	45%	33	56	89	1	15	11	23	3	6	70	30	113
Maluenda, J.L.	18	337	1	122	26	76	34%	14	24	58%	16	17	94%	3	27	30	27	24	21	2	3	0	34	16	102
Fernández,Lucho	18	174	2	49	4	17	24%	16	31	52%	5	6	83%	4	22	26	3	6	10	3	3	2	22	14	37
Johnson, Damon	8	173	1	90	5	23	22%	28	57	49%	19	24	79%	4	11	15	14	11	16	1	4	1	21	26	64
Burrell, S.	4	119	4	32	7	13	54%	5	9	56%	1	1	100%	6	13	19	4	5	8	2	0	0	14	3	33
B Fernández, P.	9	72	0	17	0	0		5	17	47%	1	5	20%	5	4	9	1	0	10	0	0	0	19	10	-5
B Núñez, Roberto	4	19	0	0	0	3	0%	0	2	0%	0	2	0%	0	0	0	1	0	2	0	0	0	3	1	-10
B Camata, Andrea	2	5	0	0	0	0		0	0		0	0		0	2	2	0	0	0	0	0	0	0	0	2
B Howard, Brian	7	154	5	32	1	6	17%	8	21	38%	13	20	65%	3	8	11	3	6	7	0	2	0	20	14	12
B Uriz, Ricardo	17	143	3	29	3	12	25%	7	17	41%	6	10	60%	4	1	5	14	9	8	1	1	0	15	13	24
Datos de Equipo	29				0	0		0	0		0	0		51	45	96	0	21	18	0	0	0	2	5	102
Totales		5925		2287	202	579	35%	613	1170	52%	455	595	76%	267	647	914	339	266	395	55	87	21	677	683	2311

PROMEDIOS

	Par jug	Min jug	5i	Puntos		Tiros de 3			Tiros de 2			Tiros libres			Rebotes			Asi efe	Balones		Tapones		Faltas		Val
				Tot	Max	Con	Int	%	Con	Int	%	Con	Int	%	Ofe	Def	Tot		Rec	Per	Fav	Con	Mat	Com	
Scott, Richard	29	32	28	18.1	0.3	0.9	32%	6.8	12.1	56%	3.8	5.3	71%	1.8	3.6	5.4	1.2	0.9	2.4	0.4	0.9	0.1	3.8	5.6	17.1
Sanmartín, C.	29	31	27	10.1	1.4	3.8	37%	2.1	4.2	50%	1.9	2.4	76%	1.4	4.4	5.9	1.8	1	1.9	0	0.4	0	2.4	3	12
Gabriel, Germán	29	29	9	14.5	1.3	3	42%	3.5	7.1	49%	3.7	4.3	84%	1.2	4.6	5.9	1	0.8	2.1	0.3	0.3	0.1	3.2	4.7	15.5
Salgado, Javier	29	24	17	9.7	1.2	3.5	34%	1.9	3.8	50%	2.3	2.7	87%	0.2	1.5	1.7	3.2	1.1	2.1	0	0.5	0	2.3	2.9	9.2
Savovic, P.	18	26	16	10.9	1.7	4.9	35%	1.9	3.7	52%	1.8	2.2	83%	0.7	1.8	2.5	0.7	1.5	0.6	0.1	0.3	0.1	3.3	2.7	8.7
Ciorciari, D.	22	21	12	5.5	0.2	0.7	31%	2.1	3.5	60%	0.6	0.9	68%	0.2	0.7	1	2.1	1.5	1.3						

PLUS PUJOL LLEIDA

Estadísticas acumuladas hasta la Jornada 29

TOTALES

	Par jug	Min		Puntos		Tiros de 3			Tiros de 2			Tiros libres			Rebotes		Asi	Balones		Tapones		Faltas			
		jug	5i	Tot	Max	Con	Int	%	Con	Int	%	Con	Int	%	Ofe	Def	Tot	efe	Rec	Per	Fav	Con	Mat	Com	Rec
Gianella, N.	28	752	23	357	15	55	27%	112	199	56%	88	127	69%	9	45	54	63	34	48	10	19	0	84	105	306
Yáñez, Nacho	29	724	14	304	45	122	37%	46	93	49%	77	100	77%	49	79	128	18	25	27	3	12	2	79	107	320
Bramlett, A.J.	22	675	22	201	0	2	0%	87	180	48%	27	79	34%	76	95	171	37	20	34	27	14	5	78	82	265
Comas, Jaume	27	558	6	215	15	53	28%	51	123	41%	68	89	76%	11	35	46	65	33	44	3	9	0	74	88	192
Angulo, Alberto	25	548	14	238	19	40	48%	67	141	48%	47	59	80%	14	32	46	42	38	28	1	8	0	25	55	252
Fernández, G.	27	520	4	203	27	65	42%	43	84	51%	36	51	71%	39	63	102	8	12	34	11	5	0	73	51	181
Ramos, Sergio	18	331	11	115	8	39	21%	24	54	44%	43	47	91%	11	39	50	3	5	16	0	7	0	31	46	100
Tamames, Berni	23	184	2	53	0	0		19	46	41%	15	20	75%	14	22	36	4	0	13	1	4	1	33	14	26
Brokenborough, R	6	124	4	52	6	17	35%	10	35	29%	14	16	88%	1	6	7	5	4	8	0	6	0	9	16	23
García, Jo Jo	2	37	0	9	0	1	0%	4	10	40%	1	2	50%	3	7	10	0	0	4	0	1	0	7	4	3
Callejo, Dani	5	8	0	0	0	1	0%	0	0		0	0		0	1	1	1	0	1	0	0	0	2	0	-2
Villacampa, E.	1	2	0	0	0	0		0	1	0%	0	0		0	0	0	0	0	0	0	0	0	0	0	-1
López, Pau	1	2	0	0	0	1	0%	0	0		0	0		0	0	0	0	0	0	0	0	0	1	0	-2
Sol, Marcel	1	0	0	0	0	0		0	0		0	0		0	0	0	0	0	0	0	0	0	0	0	0
B Alston, Derrick	23	614	21	255	0	0		99	216	46%	57	97	59%	59	85	144	20	27	40	29	12	8	68	77	275
B Esteller, Roger	17	432	15	137	8	47	17%	44	90	49%	25	51	49%	15	29	44	30	14	22	2	6	1	43	48	93
B Simpkins, D.	7	167	3	70	1	4	25%	26	55	47%	15	29	52%	18	16	34	5	4	15	4	4	7	16	23	59
B Jones, Alvin	6	93	6	18	0	0		6	16	38%	6	18	33%	10	18	28	1	8	10	6	1	3	10	17	35
B Arco, Salva	3	32	0	4	0	2	0%	0	2	0%	0	2	0%	2	1	3	0	3	1	0	1	0	5	2	-3
B Bordas, Ramón	2	21	0	1	0	0		0	1	0%	1	4	25%	0	2	2	1	0	1	0	1	0	4	5	-1
Datos de Equipo	29			0	0	0		0	0		0	0		39	49	88	0	8	19	0	0	0	4	6	79
Totales		5825		2232	144	449	32%	640	1350	47%	520	791	66%	370	624	994	303	235	365	97	110	27	646	746	2200

PROMEDIOS

	Par jug	Min		Puntos		Tiros de 3			Tiros de 2			Tiros libres			Rebotes		Asi	Balones		Tapones		Faltas			
		jug	5i	Tot	Max	Con	Int	%	Con	Int	%	Con	Int	%	Ofe	Def	Tot	efe	Rec	Per	Fav	Con	Mat	Com	Rec
Gianella, N.	28	27	23	12.8	0.5	2	27%	4	7.1	56%	3.1	4.5	69%	0.3	1.6	1.9	2.3	1.2	1.7	0.4	0.7	0	3	3.8	10.9
Yáñez, Nacho	29	25	14	10.5	1.6	4.2	37%	1.6	3.2	49%	2.7	3.4	77%	1.7	2.7	4.4	0.6	0.9	0.9	0.1	0.4	0.1	2.7	3.7	11
Bramlett, A.J.	22	31	22	9.1	0	0.1	0%	4	8.2	48%	1.2	3.6	34%	3.5	4.3	7.8	1.7	0.9	1.5	1.2	0.6	0.2	3.5	3.7	12
Comas, Jaume	27	21	6	8	0.6	2	28%	1.9	4.6	41%	2.5	3.3	76%	0.4	1.3	1.7	2.4	1.2	1.6	0.1	0.3	0	2.7	3.3	7.1
Angulo, Alberto	25	22	14	9.5	0.8	1.6	48%	2.7	5.6	48%	1.9	2.4	80%	0.6	1.3	1.8	1.7	1.5	1.1	0	0.3	0	1	2.2	10.1
Fernández, G.	27	19	4	7.5	1	2.4	42%	1.6	3.1	51%	1.3	1.9	71%	1.4	2.3	3.8	0.3	0.4	1.3	0.4	0.2	0	2.7	1.9	6.7
Ramos, Sergio	18	18	11	6.4	0.4	2.2	21%	1.3	3	44%	2.4	2.6	91%	0.6	2.2	2.8	0.2	0.3	0.9	0	0.4	0	1.7	2.6	5.6
Tamames, Berni	23	8	2	2.3	0	0		0.8	2	41%	0.7	0.9	75%	0.6	1	1.6	0.2	0	0.6	0	0.2	0	1.4	0.6	1.1
Brokenborough, R	6	21	4	8.7	1	2.8	35%	1.7	5.8	29%	2.3	2.7	88%	0.2	1	1.2	0.8	0.7	1.3	0	1	0	1.5	2.7	3.8
García, Jo Jo	2	19	0	4.5	0	0.5	0%	2	5	40%	0.5	1	50%	1.5	3.5	5	0	2	0	0.5	0	3.5	2	1.5	
Callejo, Dani	5	2	0	0	0	0.2	0%	0	0		0	0		0	0.2	0.2	0.2	0	0.2	0	0	0.4	0	-0.4	
Villacampa, E.	1	2	0	0	0	0		0	1	0%	0	0		0	0	0	0	0	0	0	0	0	0	-1	
López, Pau	1	2	0	0	0	1	0%	0	0		0	0		0	0	0	0	0	0	0	0	1	0	-2	
Sol, Marcel	1	0	0	0	0	0		0	0		0	0		0	0	0	0	0	0	0	0	0	0	0	0
B Alston, Derrick	23	27	21	11.1	0	0		4.3	9.4	46%	2.5	4.2	59%	2.6	3.7	6.3	0.9	1.2	1.7	1.3	0.5	0.3	3	3.3	12
B Esteller, Roger	17	25	15	8.1	0.5	2.8	17%	2.6	5.3	49%	1.5	3	49%	0.9	1.7	2.6	1.8	0.8	1.3	0.1	0.4	0.1	2.5	2.8	5.5
B Simpkins, D.	7	24	3	10	0.1	0.6	25%	3.7	7.9	47%	2.1	4.1	52%	2.6	2.3	4.9	0.7	0.6	2.1	0.6	0.6	1	2.3	3.3	8.4
B Jones, Alvin	6	16	6	3	0	0		1	2.7	38%	1	3	33%	1.7	3	4.7	0.2	1.3	1.7	1	0.2	0.5	1.7	2.8	5.8
B Arco, Salva	3	11	0	1.3	0	0.7	0%	0.7	2	33%	0	0.7	0%	0.7	0.3	1	0	1	0.3	0	0.3	0	1.7	0.7	-1
B Bordas, Ramón	2	11	0	0.5	0	0		0	0.5	0%	0.5	2	25%	0	1	1	0.5	0	0.5	0	0.5	0	2	2.5	-0.5
Datos de Equipo	29				5	15.5	32%	22	146.6	47%	17	927.3	66%	12.8	21	534.3	104.4	8	112.6	3.3	3.8	0.9	922.325	775.9	
Totales		201		77																					

REAL MADRID

Estadísticas acumuladas hasta la Jornada 29

TOTALES

	Par jug	Min		Puntos		Tiros de 3			Tiros de 2			Tiros libres			Rebotes		Asi	Balones		Tapones		Faltas			
		jug	5i	Tot	Max	Con	Int	%	Con	Int	%	Con	Int	%	Ofe	Def	Tot	efe	Rec	Per	Fav	Con	Mat	Com	Rec
Bullock, Louis	29	852	20	498	56	147	38%	102	205	50%	126	147	86%	21	74	95	98	47	54	3	10	0	76	151	537
Gélabale, M.	29	679	19	219	14	37	38%	68	110	62%	41	56	73%	37	61	98	34	16	31	21	8	23	89	50	230
Sonko, Mous	27	642	17	214	27	66	41%	42	81	52%	49	67	73%	12	47	59	75	31	39	9	10	2	71	66	238
Herreros, A.	28	599	9	247	53	116	46%	29	62	47%	30	40	75%	19	35	54	32	16	25	5	6	0	53	53	217
Reyes, Felipe	26	566	21	230	0	0		88	167	53%	54	109	50%	62	97	159	18	30	36	15	11	7	90	109	290
Bennett, Elmer	18	508	17	171	33	82	40%	23	48	48%	26	34	76%	6	35	41	73	26	30	1	1	0	50	43	192
Burke, Pat	26	497	17	198	2	3	67%	82	159	52%	28	41	68%	35	81	116	15	11	29	19	7	24	57	37	212
Fotsis, Antonis	24	439	9	201	22	54	41%	53	90	59%	29	38	76%	36	60	96	13	16	32	19	2	13	47	30	216
Hervelle, Axel	22	408	5	139	10	45	22%	37	74	50%	35	54	65%	52	65	117	7	20	22	10	4	7	74	49	151
Bueno, Antonio	26	328	6	163	0	0		63	128	49%	37	42	88%	28	36	64	7	9	21	17	3	5	46	41	161
Stojic, Mario	22	225	4	59	10	37	27%	12	20	60%	5	9	56%	6	16	22	9	9	12	1	1	2	33	10	25
Antelo, J. A.	3	9	0	0	0	1	0%	0	1	0%	0	0		1	2	3	0	0	0	1	0	1	0	-1	
Muñoz, Daniel	1	3	0	0	0	1	0%	0	0		0	0		0	0	0	1	0	3	0	0	0	1	0	-4
Aspe, Alberto	1	1	0	0	0	0		0	1	0%	0	0		0	0	0	0	1	0	0	0	0	1	0	-1
B Bell, Troy	2	44	1	6	0	7	0%	3	12	25%	0	2	0%	0	2	2	3	2	5	2	2	0	8	3	-15
Datos de Equipo	29			0	0	0		0	0		0	0		37	46	83	0	13	21	0	0	0	0	7	82
Totales		5800																							

RICOH MANRESA

Estadísticas acumuladas hasta la Jornada 29

TOTALES

	Par jug	Min jug	5i	Puntos		Tiros de 3		Tiros de 2		Tiros libres			Rebotes			Asi		Balones		Tapones		Faltas			
				Tot	Max	Con	Int %	Con	Int %	Con	Int %	Ofe	Def	Tot	efe	Rec	Per	Fav	Con	Mat	Com	Rec	Val		
oliver, Albert	29	859	27	305	44	123	36%	56	111	50%	61	79	77%	33	74	107	115	27	49	6	9	0	86	88	352
Ricci, Phil	28	818	28	394	11	26	42%	141	252	56%	79	124	64%	64	100	164	17	24	53	39	19	21	83	114	426
Laviña, Ferran	28	729	27	278	40	111	36%	46	104	44%	66	87	76%	8	48	56	49	23	52	4	12	1	75	98	219
Martínez, Rafa	29	715	7	279	28	66	42%	53	91	58%	89	105	85%	20	46	66	34	18	39	6	9	0	63	111	311
Williams, H.	24	712	24	314	11	37	30%	104	187	56%	73	83	88%	46	136	182	55	28	56	32	11	4	81	109	453
Espil, Juan	29	685	5	363	76	178	43%	34	68	50%	67	69	97%	3	33	36	53	17	35	2	5	0	69	51	275
Rubio, Guillem	23	309	2	103	1	5	20%	28	55	51%	44	61	72%	16	43	59	4	10	24	1	6	0	46	46	99
Esmoris, J.R.	27	303	1	71	9	30	30%	16	32	50%	12	12	100%	7	47	54	12	3	19	6	3	0	52	9	44
Bravo, César	22	270	13	58	10	20	50%	8	24	33%	12	15	80%	6	31	37	11	8	8	1	1	0	42	23	58
Miller, Danny	9	176	8	55	11	28	39%	9	24	38%	4	5	80%	1	18	19	6	3	6	1	1	2	21	7	30
B Elliott, Rodney	4	114	3	38	6	21	29%	7	15	47%	6	8	75%	5	11	16	1	2	6	2	1	0	14	6	19
B Feliu, Miquel	9	80	0	21	3	12	25%	4	8	50%	4	6	67%	4	12	16	2	0	3	2	1	0	11	5	16
B Schmidt, Casey	2	29	1	3	1	1	100%	0	2	0%	0	0	0%	0	6	6	1	0	2	0	1	0	1	1	5
B Riu, Eduard	2	4	0	0	0	0	0%	0	0	0%	0	0	0%	1	0	1	0	0	0	0	0	0	4	1	-2
Datos de Equipo	29			0	0	0	0%	0	0	0%	0	0	0%	37	42	79	0	12	14	0	0	0	2	4	79
Totales		5800		2282	251	658	38%	506	973	52%	517	654	79%	251	647	898	360	175	366	102	79	28	650	673	2384

PROMEDIOS

	Par jug	Min jug	5i	Puntos		Tiros de 3		Tiros de 2		Tiros libres			Rebotes			Asi		Balones		Tapones		Faltas			
				Tot	Max	Con	Int %	Con	Int %	Con	Int %	Ofe	Def	Tot	efe	Rec	Per	Fav	Con	Mat	Com	Rec	Val		
oliver, Albert	29	30	27	10.5	1.5	4.2	36%	1.9	3.8	50%	2.1	2.7	77%	1.1	2.6	3.7	4	0.9	1.7	0.2	0.3	0	3	3	12.1
Ricci, Phil	28	29	28	14.1	0.4	0.9	42%	5	9	56%	2.8	4.4	64%	2.3	3.6	5.9	0.6	0.9	1.9	1.4	0.7	0.8	3	4.1	15.2
Laviña, Ferran	28	26	27	9.9	1.4	4	36%	1.6	3.7	44%	2.4	3.1	76%	0.3	1.7	2	1.8	0.8	1.9	0.1	0.4	0	2.7	3.5	7.8
Martínez, Rafa	29	25	7	9.6	1	2.3	42%	1.8	3.1	58%	3.1	3.6	85%	0.7	1.6	2.3	1.2	0.6	1.3	0.2	0.3	0	2.2	3.8	10.7
Williams, H.	24	30	24	13.1	0.5	1.5	30%	4.3	7.8	56%	3	3.5	88%	1.9	5.7	7.6	2.3	1.2	2.3	1.3	0.5	0.2	3.4	4.5	18.9
Espil, Juan	29	24	5	12.5	2.6	6.1	43%	1.2	2.3	50%	2.3	2.4	97%	0.1	1.1	1.2	1.8	0.6	1.2	0.1	0.2	0	2.4	1.8	9.5
Rubio, Guillem	23	13	2	4.5	0	0.2	20%	1.2	2.4	51%	1.9	2.7	72%	0.7	1.9	2.6	0.2	0.4	1	0	0.3	0	2	2	4.3
Esmoris, J.R.	27	11	1	2.6	0.3	1.1	30%	0.6	1.2	50%	0.4	0.4	100%	0.3	1.7	2	0.4	0.1	0.7	0.2	0.1	0	1.9	0.3	1.6
Bravo, César	22	12	13	2.6	0.5	0.9	50%	0.4	1.1	33%	0.5	0.7	80%	0.3	1.4	1.7	0.5	0.4	0.4	0	0	0	1.9	1	2.6
Miller, Danny	9	20	8	6.1	1.2	3.1	39%	1	2.7	38%	0.4	0.6	80%	0.1	2	2.1	0.7	0.3	0.7	0.1	0.1	0.2	2.3	0.8	3.3
B Elliott, Rodney	4	28	3	9.5	1.5	5.3	29%	1.8	3.8	47%	1.5	2	75%	1.3	2.8	4	0.3	0.5	1.5	0.5	0.3	0	3.5	1.5	4.8
B Feliu, Miquel	9	9	0	2.3	0.3	1.3	25%	0.4	0.9	50%	0.4	0.7	67%	0.4	1.3	1.8	0.2	0	0.3	0.2	0.1	0	1.2	0.6	1.8
B Schmidt, Casey	2	14	1	1.5	0.5	0.5	100%	0	1	0%	0	0	0%	0	3	3	0.5	0	1	0	0.5	0	0.5	0.5	2.5
B Riu, Eduard	2	2	0	0	0	0	0%	0	0	0%	0	0	0%	0.5	0	0.5	0	0	0	0	0	0	2	0.5	-1
Datos de Equipo	29			0	0	0	0%	0	0	0%	0	0	0%	1.3	1.4	2.7		0.4	0.5				0.1	0.1	2.7
Totales		200		78.7	8.7	22.7	38%	17.4	33.6	52%	17.8	22.6	79%	8.7	22.3	31	12.4	6	12.6	3.5	2.7	1	22.4	23.2	82.2

TAU CERAMICA

Estadísticas acumuladas hasta la Jornada 29

TOTALES

	Par jug	Min jug	5i	Puntos		Tiros de 3		Tiros de 2		Tiros libres			Rebotes			Asi		Balones		Tapones		Faltas			
				Tot	Max	Con	Int %	Con	Int %	Con	Int %	Ofe	Def	Tot	efe	Rec	Per	Fav	Con	Mat	Com	Rec	Val		
Scola, Luis	29	861	24	544	0	2	0%	223	354	63%	98	140	70%	77	126	203	66	46	50	33	14	10	100	135	688
Calderón, J.M.	26	792	25	346	32	75	43%	86	151	57%	78	92	85%	19	51	70	81	34	39	1	7	2	52	90	402
Vidal, Sergi	28	715	17	248	27	70	39%	54	93	58%	59	73	81%	12	81	93	59	37	38	3	4	6	33	80	349
Macijauskas, A.	27	662	13	400	62	144	43%	65	113	58%	84	92	91%	7	39	46	46	22	43	5	6	0	70	98	360
David, Kornel	27	638	16	243	2	4	50%	99	186	53%	39	49	80%	40	66	106	35	18	31	13	3	15	76	48	254
Hansen, Travis	25	493	15	220	43	87	49%	42	84	50%	7	11	64%	30	38	68	27	12	26	4	2	7	72	20	161
Splitter, Tiago	25	456	5	214	0	2	0%	75	135	56%	64	96	67%	44	72	116	23	18	21	20	9	12	73	76	270
Prigioni, Pablo	22	340	3	85	12	34	35%	18	28	64%	13	19	68%	9	29	38	67	22	15	1	1	1	36	18	141
Conley, Robert	20	335	10	122	11	45	24%	32	66	48%	25	40	63%	17	30	47	34	17	22	1	8	3	39	48	117
Betts, Andrew	21	333	13	116	0	0	0%	37	85	44%	42	60	70%	33	41	74	12	11	19	11	4	3	58	51	128
Gabini, Roberto	16	170	3	52	9	26	35%	12	34	35%	1	4	25%	5	19	24	14	2	10	1	2	0	36	5	8
B Quintero, Omar	8	55	1	22	1	3	33%	7	16	44%	5	7	71%	2	1	3	2	3	1	0	4	0	7	6	11
B Santamaría, Jon	1	1	0	0	0	0	0%	0	0	0%	0	0	0%	0	0	0	0	0	0	0	0	0	0	0	0
Datos de Equipo	29			0	0	0	0%	0	0	0%	0	0	0%	28	59	87	0	9	8	0	0	0	2	6	92
Totales		5850		2612	199	492	40%	750	1345	56%	515	683	75%	323	652	975	466	251	323	93	64	59	654	681	2981

PROMEDIOS

	Par jug	Min jug	5i	Puntos		Tiros de 3		Tiros de 2		Tiros libres			Rebotes			Asi		Balones		Tapones		Faltas			
				Tot	Max	Con	Int %	Con	Int %	Con	Int %	Ofe	Def	Tot	efe	Rec	Per	Fav	Con	Mat	Com	Rec	Val		
Scola, Luis	29	30	24	18.8	0	0.1	0%	7.7	12.2	63%	3.4	4.8	70%	2.7	4.3	7	2.3	1.6	1.7	1.1	0.5	0.3	3.4	4.7	23.7
Calderón, J.M.	26	30	25	13.3	1.2	2.9	43%	3.3	5.8	57%	3	3.5	85%	0.7	2	2.7	3.1	1.3	1.						

SERVICIO DE ESTADÍSTICAS ACB

UNELCO TENERIFE

Estadísticas acumuladas hasta la Jornada 29

TOTALES

	Par	Min		Puntos		Tiros de 3			Tiros de 2			Tiros libres			Rebotes			Asi	Balones		Tapones		Faltas		
		jug	jug	5i	Tot	Max	Con	Int	%	Con	Int	%	Con	Int	%	Ofe	Def	Tot	efe	Rec	Per	Fav	Con	Mat	Com
Racca, Jorge	29	764	25	330	56	137	41%	61	127	48%	40	50	80%	15	50	65	18	15	28	0	11	1	54	39	217
Lábaque, Bruno	29	728	24	163	24	84	29%	30	56	54%	31	42	74%	25	49	74	78	60	28	0	4	0	89	55	212
Hopkins, B.	21	662	20	295	1	4	25%	109	217	50%	74	106	70%	67	98	165	36	25	57	6	17	1	70	113	353
Sims, Lewis	29	634	12	323	34	108	31%	92	198	46%	37	54	69%	39	71	110	11	23	52	5	15	3	67	58	199
Griffith, R.	18	514	18	137	0	0		57	118	48%	23	55	42%	55	103	158	18	9	33	17	3	13	52	58	216
Sánchez, Diego	28	387	9	129	19	58	33%	29	68	43%	14	17	82%	20	33	53	20	15	31	5	7	2	61	38	80
Robles, Pedro	27	346	2	142	18	44	41%	25	71	35%	38	47	81%	4	14	18	19	10	24	1	8	0	43	41	75
Traina, Brad	10	190	4	88	17	49	35%	13	27	48%	11	14	79%	9	10	19	7	5	18	6	3	1	31	24	48
Toledo, S.	24	190	0	80	11	26	42%	20	36	56%	7	12	58%	20	33	53	2	4	8	4	4	4	13	13	95
Rodríguez, Iván	12	118	2	35	3	11	27%	3	22	36%	10	13	77%	4	7	11	9	6	7	1	2	0	17	14	25
McDaniel, T.	6	87	0	25	6	17	35%	3	11	27%	1	2	50%	1	3	4	8	3	7	0	1	0	15	2	-1
B Sellers, Rod	19	547	18	191	1	2	50%	73	157	46%	42	65	65%	49	83	132	17	12	29	9	10	2	57	82	239
B Palladino, L.	17	300	6	86	19	52	37%	11	27	41%	7	8	88%	7	21	28	13	5	26	0	3	0	18	20	55
B Barry, Scooter	14	230	2	46	4	15	27%	11	30	37%	12	18	67%	4	9	13	32	11	26	0	3	0	36	22	23
B Bogojevic, V.	9	104	3	19	4	17	24%	3	9	33%	1	2	50%	0	9	9	6	1	11	0	2	0	11	5	-4
Datos de Equipo	29				0	0		0	0		0	0		40	45	85	0	9	21	0	2	0	6	6	73
Totales		5800		2089	217	624	35%	545	1174	46%	348	505	69%	359	638	997	294	213	406	54	93	27	640	590	1905

PROMEDIOS

	Par	Min		Puntos		Tiros de 3			Tiros de 2			Tiros libres			Rebotes			Asi	Balones		Tapones		Faltas		
		jug	jug	5i	Tot	Max	Con	Int	%	Con	Int	%	Con	Int	%	Ofe	Def	Tot	efe	Rec	Per	Fav	Con	Mat	Com
Racca, Jorge	29	26	25	11.4	1.9	4.7	41%	2.1	4.4	48%	1.4	1.7	80%	0.5	1.7	2.2	0.6	0.5	1	0	0.4	0	1.9	1.3	7.5
Lábaque, Bruno	29	25	24	5.6	0.8	2.9	29%	1	1.9	54%	1.1	1.4	74%	0.9	1.7	2.6	2.7	2.1	1	0	0.1	0	3.1	1.9	7.3
Hopkins, B.	21	32	20	14	0	0.2	25%	5.2	10.3	50%	3.5	5	70%	3.2	4.7	7.9	1.7	1.2	2.7	0.3	0.8	0	3.3	5.4	16.8
Sims, Lewis	29	22	12	11.1	1.2	3.7	31%	3.2	6.8	46%	1.3	1.9	69%	1.3	2.4	3.8	0.4	0.8	1.8	0.2	0.5	0.1	2.3	2	6.9
Griffith, R.	18	29	18	7.6	0	0		3.2	6.6	48%	1.3	3.1	42%	3.1	5.7	8.8	1	0.5	1.8	0.9	0.2	0.7	2.9	3.2	12
Sánchez, Diego	28	14	9	4.6	0.7	2.1	33%	1	2.4	43%	0.5	0.6	82%	0.7	1.2	1.9	0.7	0.5	1.1	0.2	0.3	0.1	2.2	1.4	2.9
Robles, Pedro	27	13	2	5.3	0.7	1.6	41%	0.9	2.6	35%	1.4	1.7	81%	0.1	0.5	0.7	0.7	0.4	0.9	0	0.3	0	1.6	1.5	2.8
Traina, Brad	10	19	4	8.8	1.7	4.9	35%	1.3	2.7	48%	1.1	1.4	79%	0.9	1.1	1.9	0.7	0.5	1.8	0.6	0.3	0.1	3.1	2.4	4.8
Toledo, S.	24	8	0	3.3	0.5	1.1	42%	0.8	1.5	56%	0.3	0.5	58%	0.8	1.4	2.2	0.1	0.2	0.3	0.2	0.2	0.2	0.5	0.5	4
Rodríguez, Iván	12	10	2	2.9	0.3	0.9	27%	0.7	1.8	36%	0.8	1.1	77%	0.3	0.6	0.9	0.8	0.5	0.6	0.1	0.2	0	1.4	1.2	2.1
McDaniel, T.	6	14	0	4.2	1	2.8	35%	0.5	1.8	27%	0.2	0.3	50%	0.2	0.5	0.7	1.3	0.5	1.2	0	0.2	0	2.5	0.3	-0.2
B Sellers, Rod	19	29	18	10.1	0.1	0.1	50%	3.8	8.3	46%	2.2	3.4	65%	2.6	4.4	6.9	0.9	0.6	1.5	0.5	0.5	0.1	3	4.3	12.6
B Palladino, L.	17	18	6	5.1	1.1	3.1	37%	0.6	1.6	41%	0.4	0.5	88%	0.4	1.2	1.6	0.8	0.3	1.5	0	0.2	0	1.1	1.2	3.2
B Barry, Scooter	14	16	2	3.3	0.3	1.1	27%	0.8	2.1	37%	0.9	1.3	67%	0.3	0.6	0.9	2.3	0.8	1.9	0	0.2	0	2.6	1.6	1.6
B Bogojevic, V.	9	12	3	2.1	0.4	1.9	24%	0.3	1	33%	0.1	0.2	50%	0	1	1	0.7	0.1	1.2	0	0.2	0	1.2	0.6	-0.4
Datos de Equipo	29													1.4	1.6	2.9		0.3	0.7						2.5
Totales		200		72	7.5	21.5	35%	18.8	40.5	46%	12	17.4	69%	12.4	22	34.4	10.1	7.3	14	1.9	3.2	0.9	22	120	365.7

UNICAJA

Estadísticas acumuladas hasta la Jornada 29

TOTALES

	Par	Min		Puntos		Tiros de 3			Tiros de 2			Tiros libres			Rebotes			Asi	Balones		Tapones		Faltas		
		jug	jug	5i	Tot	Max	Con	Int	%	Con	Int	%	Con	Int	%	Ofe	Def	Tot	efe	Rec	Per	Fav	Con	Mat	Com
Garbajosa, J.	26	795	20	387	51	111	46%	80	154	52%	74	92	80%	42	136	178	64	32	36	10	9	2	74	126	526
Bremer, J.R.	27	739	25	365	50	120	42%	73	144	51%	69	92	75%	9	64	73	65	34	57	1	7	1	66	101	345
Vázquez, Fran	29	706	25	331	1	2	50%	138	215	64%	52	82	63%	63	108	171	9	20	29	44	3	51	83	65	417
Cabezas, Carlos	29	647	21	232	25	52	48%	59	96	61%	39	53	74%	14	30	44	65	23	39	0	6	0	55	64	250
Rodríguez, Bern	27	589	4	222	18	76	24%	60	84	71%	48	56	86%	14	33	47	52	22	41	4	2	0	82	55	187
Risacher, S.	27	537	20	223	33	81	41%	54	92	59%	16	21	76%	15	43	58	24	11	34	6	2	7	59	38	174
Sánchez, Pepe	24	503	8	131	20	54	37%	29	75	39%	13	24	54%	10	54	64	73	26	40	2	8	0	70	28	115
Herrmann, W.	28	485	8	241	32	64	50%	48	110	44%	49	66	74%	17	61	78	19	11	23	3	13	5	35	68	238
Pietrus, F.	29	461	10	103	10	33	30%	24	43	56%	25	35	71%	36	64	100	17	10	20	14	2	8	86	43	127
Lang, Kris	3	40	1	22	0	0		9	13	69%	4	6	67%	7	7	14	1	2	2	3	0	1	6	5	33
Ermolinski, P.	4	6	0	1	0	0		0	2	0%	1	2	50%	0	0	0	1	0	0	0	0	0	0	1	0
B Berzins, K.	1	2	0	2	0	1	0%	1	2	50%	0	0		0	0	0	0	0	0	0	0	0	1	0	-1
B Einikis, G.	10	127	1	58	4	6	67%	20	34	59%	6	14	43%	7	14	21	2	2	8	3	1	0	22	14	45
B Tabak, Zan	6	84	2	33	0	0		16	33	48%	1	2	50%	10	10	20	2	4	6	2	1	2	17	3	22
B Rooks, Sean	3	54	0	20	0	0		5	10	50%	10	12	83%	6	13	19	0	4	5	6	0	1	9	8	36
B Lázaro, Jesús	6	51	0	13	0	3	0%	5	5	100%	3	4	75%	1	1	2	10	2	2	0	0	0	4	3	20
Datos de Equipo	29				0	0																			

PROXIMAS JORNADAS

ACB

Jornada

30

ETOSAALICANTE - REALMADRID	Jueves	21-04-2005	20.30 h.	PT2 TM TVC
WINTERTHUR F.C. BARCELONA - TAU CERAMICA	Miércoles	20-04-2005	20.15 h.	La2
LAGUN ARO BILBAO BASKET - PAMESA VALENCIA	Miércoles	20-04-2005	20.30 h.	VOCENTO 1
C.B. GRANADA - ADECCO ESTUDIANTES	Miércoles	20-04-2005	21.00 h.	VOCENTO 2
CASADEMONT GIRONA - RICOH MANRESA	Jueves	21-04-2005	20.30 h.	C33
LECHE RIO - DKV JOVENTUT	Jueves	21-04-2005	20.45 h.	-
PLUS PUJOL LLEIDA - FORUM VALLADOLID	Miércoles	20-04-2005	20.45 h.	-
CAJA SAN FERNANDO - GRAN CANARIA	Miércoles	20-04-2005	20.30 h.	-
UNICAJA - UNELCO TENERIFE	Miércoles	20-04-2005	21.00 h.	-

AUTONOMICAS: Canal 33 (C33) - TeleMadrid (TM) - TV Canaria TVC) - Punt 2 (PT2)

VOCENTO 1: Bilbovisión - Alava 7 Vitoria - LP Te Va Valencia - Canal 8 DM Santander - Canal 10 Gijón - Teledonosti / KTB Guipúzcoa - TVR Rioja

VOCENTO 2: Sevilla TV - Canal Málaga - Teleideal Granada - Castilla León TV (18 Tvs) - Onda 6 TV Madrid - Canal 6 Murcia - Telefrontera Badajoz - RTVA Aragón

PRECEDENTES JORNADA 30

	Precedentes del partido	Victorias locales (última)	Victorias visitantes (última)
ETOSA ALICANTE - REAL MADRID	3	2 (21/04/2004)	1 (03/01/2001)
WINTERTHUR F.C. BARCELONA - TAU CERAMICA	34	29 (14/12/2003)	5 (30/05/2002)
LAGUN ARO BILBAO BASKET - PAMESA VALENCIA	INEDITO	INEDITO	INEDITO
C.B. GRANADA - ADECCO ESTUDIANTES	5	1 (29/04/2003)	4 (13/01/2002)
CASADEMONT GIRONA - RICOH MANRESA	14	10 (25/01/2004)	4 (05/04/1998)
LECHE RIO - DKV JOVENTUT	20	5 (19/10/2002)	15 (27/03/2004)
PLUS PUJOL LLEIDA - FORUM VALLADOLID	3	3 (21/02/2004)	0
CAJA SAN FERNANDO - GRAN CANARIA	11	10 (17/04/2004)	1 (24/11/1991)
UNICAJA - UNELCO TENERIFE	1	1 (17/04/2004)	0

ACB

Jornada

31

DKV JOVENTUT - ETOSAALICANTE	Domingo	24-04-2005	12.30 h.	PT2
UNELCO TENERIFE - WINTERTHUR F.C. BARCELONA	Domingo	24-04-2005	11.30 (Ins)	TVC C33 TM
GRAN CANARIA - LAGUN ARO BILBAO BASKET	Domingo	24-04-2005	18.00 (Ins)	-
ADECCO ESTUDIANTES - CASADEMONT GIRONA	Domingo	24-04-2005	12.30 h.	-
C.B. GRANADA - PLUS PUJOL LLEIDA	Domingo	24-04-2005	19.00 h.	-
RICOH MANRESA - LECHE RIO	Domingo	24-04-2005	19.00 h.	-
TAU CERAMICA - CAJA SAN FERNANDO	Sábado	23-04-2005	19.30 h.	VOCENTO 1
REAL MADRID - PAMESA VALENCIA	Domingo	24-04-2005	19.00 h.	La2
FORUM VALLADOLID - UNICAJA	Domingo	24-04-2005	19.00 h.	VOCENTO 2

AUTONOMICAS: Canal 33 (C33) - TeleMadrid (TM) - TV Canaria TVC) - Punt 2 (PT2)

VOCENTO 1: Bilbovisión - Alava 7 Vitoria - Sevilla TV - Castilla León TV (18 Tvs) - Canal 8 DM Santander - Canal 10 Gijón - Teledonosti / KTB Guipúzcoa - TVR Rioja

VOCENTO 2: Canal Málaga - Teleideal Granada - LP Te Va Valencia - Onda 6 TV Madrid - Canal 6 Murcia - Telefrontera Badajoz - RTVA Aragón

PRECEDENTES JORNADA 31

	Precedentes del partido	Victorias locales (última)	Victorias visitantes (última)
DKV JOVENTUT - ETOSA ALICANTE	3	3 (19/10/2003)	0
UNELCO TENERIFE - WINTERTHUR F.C. BARCELONA	1	1 (23/10/2003)	0
GRAN CANARIA - LAGUN ARO BILBAO BASKET	INEDITO	INEDITO	INEDITO
ADECCO ESTUDIANTES - CASADEMONT GIRONA	15	10 (22/12/2002)	5 (17/01/2004)
C.B. GRANADA - PLUS PUJOL LLEIDA	2	0	2 (01/03/2003)
RICOH MANRESA - LECHE RIO	24	17 (30/10/2003)	7 (30/12/1992)
TAU CERAMICA - CAJA SAN FERNANDO	16	12 (13/03/2004)	4 (28/11/1999)
REAL MADRID - PAMESA VALENCIA	15	12 (04/04/2004)	3 (30/11/2002)
FORUM VALLADOLID - UNICAJA	18	11 (21/02/2002)	7 (04/01/2004)