

Noticias

ACB



AÑO XIX - 17 Marzo 2008. Departamento ACB Data
Internet : www.acb.com

Nº 661

TEMPORADA
2007-2008

JORNADA
25

I N D I C E

MVP, Jugador con más crédito Barclaycard	2
Resultados y Clasificaciones	3
Topes de la Liga y Dobles Figuras	4
Cuadro de resultados	5
Máximos anotadores	5
Clasificaciones Individuales	6-7
Series	8
Clasificaciones de Equipo	8-9
Fichas Partidos Jornada 25	10-14
Estadísticas Acumuladas	15-23
Precedentes y Próximas Jornadas	24



MVP, Jugador con más Crédito Barclaycard de la Jornada

Tom WIDEMAN (Alta Gestión Fuenlabr.)



Tom Wideman ha protagonizado la actuación más destacada de la 25ª jornada al conseguir 24 puntos (8/9 de dos y 8/10 T.L.), capturar 15 rebotes, dar 3 asistencias, recuperar 1 balón y provocar 10 faltas personales, para una valoración total de 42 puntos. Para el jugador estadounidense ésta es su segunda nominación como "MVP, Jugador con más crédito Barclaycard de la Jornada" en la ACB.

Tomas Rutledge Wideman es un pívot de 2,10 m., nacido el 05/11/76 en Hartsville, South Carolina. Comenzó a jugar en el Walton Marietta HS de Georgia, para disputar la NCAA con la Universidad de Clemson. Elegido en la 3ª ronda del Draft de la CBA de 1999 por Fort Wayne Fury (nº 23) y en 1ª ronda del Draft de la USBL del mismo año por Raleigh Cougars (nº 7), fue en esta última competición donde inició su carrera como profesional, militando en las filas del Pennsylvania Valley Dawgs. Tras su paso por las ligas menores americanas, da el salto a Europa al fichar en la temporada 2000-01 por el London Tower. Cortado por el conjunto británico, se incorpora al Frankfurt Skyliners alemán. La temporada 2001-02 supone su regreso a Estados Unidos, para disputar la NBDL con Greenville Groove, siendo en la campaña 2002-03 cuando desembarca en España, al fichar por el Rosalía de la LEB. Gijón fue su siguiente destino, antes de recalar en el Alta Gestión Fuenlabrada, a donde llegó en la temporada 2004-05, consiguiendo el ascenso a la ACB y donde permanece desde entonces.

.....flashes.....flashes.....flashes.....flashes.....

- **Andrea Pecile** fue el líder del CB Granada en su triunfo ante el ViveMenorca. El jugador italiano se fue hasta los 37 puntos de valoración, después de anotar 27 puntos, con 4 de 7 en triples y 11 de 11 en tiros libres, además de convertir 2 de 4 en lanzamientos de dos.
- Si Tom Wideman fue el más valorado, **Saúl Blanco** fue el máximo anotador en la victoria del Alta Gestión Fuenlabrada ante Unicaja. El asturiano sumó 25 puntos y 31 de valoración.
- El Cajasol logró un importante triunfo ante el Grupo Capitol Valladolid, en un partido que tuvo en **Michal Ignerski** al jugador más destacado. El alero polaco anotó 22 puntos y llegó a sumar 24 de valoración.

Jugador Nacional de la Semana Marc GASOL (Akasvayu Girona)

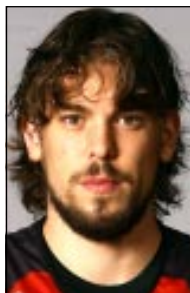

La nominación reservada para los jugadores nacidos en nuestro país ha sido esta jornada para **Marc Gasol**. El pívot del Akasvayu Girona logró 23 puntos (7/9 T.2., 9/13 T.L.), capturó 7 rebotes, dio 4 asistencias, colocó 1 tapón y provocó 8 faltas personales, para lograr un total de 32 p.v.

(1) p.v. = Puntos de Valoración.

Fórmula= +[Puntos+Reb.+Asist.+Rec.+FP rec.+Tap.] - [T. fallados+Pérd.+Tap. Rec.+FP]

VALORACIONES PARA LA JORNADA 25

JUGADOR	VAL	Pts.	Reb.	Asi.	Rec.	Per.	FPe.	FP.	Tap.	TaR	T3p.	T2p.	T1p.
WIDEMAN, TOM	42	24	15	3	1	4	4	10	0	0	0/0	8/9	8/10
PECILE, ANDREA	37	27	6	5	2	4	3	9	0	0	4/7	2/4	11/11
GASOL, MARC	32	23	7	4	0	4	1	8	1	0	0/0	7/9	9/13
BLANCO, SAÚL	31	25	8	1	4	2	2	9	0	2	2/4	4/11	11/12
IGNERSKI, M.	24	22	3	1	0	1	2	4	1	0	2/5	7/8	2/2
REYES, FELIPE	24	17	7	1	2	0	1	4	0	0	0/0	6/9	5/8
JAGLA, J.	23	20	7	0	3	3	5	2	1	0	4/5	4/5	0/0
FERNÁNDEZ, RUDY	22	24	4	1	1	5	2	7	0	0	4/8	4/7	4/5
PAGE, DYLAN	22	15	5	4	0	1	1	1	0	0	3/3	3/4	0/0
ROE, LOU	22	18	6	2	1	4	1	3	0	0	1/2	7/9	1/1
KAKIOUZIS, M.	21	16	6	4	0	4	3	2	2	0	1/3	6/6	1/1
SADA, VÍCTOR	20	8	5	5	5	1	1	3	0	1	0/2	3/4	2/2
SUNDOV, BRUNO	20	18	7	1	0	1	4	1	0	0	2/3	6/7	0/0
HDEZ-SONSECA,E.	19	9	11	0	1	0	3	1	4	0	0/0	4/7	1/2

RANKING ACB



	Total	Par	Media
1 GASOL, MARC	674	25	27,0
2 FERNÁNDEZ, RUDY	527	22	24,0
3 SPLITTER, TIAGO	428	25	17,1
4 RUBIO, RICKY	406	25	16,2
5 REYES, FELIPE	341	21	16,2
6 WILLIAMS, S.	344	22	15,6
7 TRIGUERO, J.	387	25	15,5
8 GOMIS, JOSEPH	384	25	15,4
9 LAKOVIC, JAKA	380	25	15,2
10 TOMAS, MARKO	302	20	15,1
11 HUGHES, RICK	373	25	14,9
12 ASSELIN, JOSH	336	23	14,6
13 ELEY, BUD	364	25	14,6
14 SAVANE, SITAPHA	355	25	14,2
15 HUERTAS, M.	343	25	13,7
16 DOUGLAS, R.	341	25	13,6
17 PAGE, DYLAN	337	25	13,5
18 PECILE, ANDREA	331	25	13,2
19 KAKIOUZIS, M.	322	25	12,9
20 BULLOCK, LOUIS	293	23	12,7
21 MARTÍNEZ, RAFA	318	25	12,7
22 HDEZ-SONSECA,E.	316	25	12,6
23 WIDEMAN, TOM	313	25	12,5
24 MOSS, CHRIS	312	25	12,5
25 STOJIC, MARIO	310	25	12,4
26 PRIGIONI, PABLO	309	25	12,4
27 LEWIS, LARRY	289	24	12,0
28 HAISLIP, MARCUS	263	22	12,0
29 HUNTER, JIMMIE	296	25	11,8
30 RAKOCEVIC, IGOR	259	22	11,8
31 GIANELLA, N.	290	25	11,6
32 SADA, VÍCTOR	289	25	11,6
33 PLANINIC, Z.	289	25	11,6
34 JIMÉNEZ, CARLOS	288	25	11,5
35 BULFONI, JAVIER	285	25	11,4
36 BANIC, MARKO	283	25	11,3
37 ENGLISH, CARL	281	25	11,2
38 WEIS, FREDERIC	258	23	11,2
39 RUBIO, GUILLEM	280	25	11,2
40 JASEN, HERNÁN	279	25	11,2
41 SAN EMETERIO	279	25	11,2
42 MILES, AARON	278	25	11,1
43 ELLIS, TYRONE	278	25	11,1
44 VROMAN, J.	200	18	11,1
45 CABEZAS, CARLOS	244	22	11,1
46 HERVELLE, AXEL	277	25	11,1
47 MARINOVIC, M.	275	25	11,0
48 BARTON, LUBOS	264	24	11,0
49 SALGADO, JAVIER	274	25	11,0
50 MUMBRÚ, ALEX	247	23	10,7

ACB 2007/2008 - Resultados y Clasificación



MEMORIA DE ALTAS Y BAJAS

- Con fecha 14/03/2008 C.B. Granada sustituye a **Corsley Edwards** por **Michael Bradley**.
- Con fecha 14/03/2008 TAU Cerámica sustituye a **James Singleton** por **Pete Mickeal**.
- Con fecha 14/03/2008 Unicaja sustituye a **Terrell Castle** por **Melvin Sanders**.

ASISTENCIA DE PUBLICO

JORNADA 25 (media 6.372)

MMT Estudiantes - Akasvayu Girona	10.000
Unicaja - Alta Gestión Fuenlabrada	6.900
Grupo Begar León - Real Madrid	6.000
Pamesa Valencia - AXA F.C. Barcelona	7.500
Cajasol - Grupo Capitol Valladolid	4.200
Ricoh Manresa - Kalise Gran Canaria	4.500
C.B. Granada - ViveMenorca	6.950
Polaris World CB Murcia - DKV Joventut	6.300
iurbentia Bilbao Basket - TAU Cerámica	5.000
	57.350

RESULTADOS JORNADA 25

(15 y 16 Marzo 2008)

MMT ESTUDIANTES - AKASVAYU GIRONA	(74-82)
UNICAJA - ALTA GESTIÓN FUENLABRADA	(100-105)
GRUPO BEGAR LEÓN - REAL MADRID	(77-89)
PAMESA VALENCIA - AXA F.C. BARCELONA	(68-75)
CAJASOL - GRUPO CAPITOL VALLADOLID	(81-76)
RICOH MANRESA - KALISE GRAN CANARIA	(66-80)
C.B. GRANADA - VIVEMENORCA	(94-76)
POLARIS WORLD CB MURCIA - DKV JOVENTUT	(72-92)
IURBENTIA BILBAO BASKET - TAU CERÁMICA	(60-78)

* Partido *Unicaja - Alta Gestión Fuenlabrada*: Dos prórrogas (12-12) y (14-19)

CLASIFICACION ACB 2007-2008

PO	EQUIPOS	PARTIDOS			TANTOS	
		JUG	GAN	PER	FAVO	CONT
1	REAL MADRID	25	21	4	2088	1888
2	DKV JOVENTUT	25	19	6	2187	1918
3	TAU CERÁMICA	25	18	7	2119	1890
4	AXA F.C. BARCELONA	25	18	7	1913	1839
5	PAMESA VALENCIA	25	15	10	1940	1830
6	IURBENTIA BILBAO BASKET	25	15	10	1862	1811
7	UNICAJA	25	14	11	1995	1921
8	AKASVAYU GIRONA	25	14	11	1965	1976
9	KALISE GRAN CANARIA	25	12	13	1930	1898
10	C.B. GRANADA	25	10	15	1923	1963
11	POLARIS WORLD CB MURCIA	25	10	15	1828	1889
12	GRUPO CAPITOL VALLADOLID	25	10	15	1974	2088
13	CAJASOL	25	9	16	1944	2010
14	RICOH MANRESA	25	9	16	1964	2080
15	ALTA GESTIÓN FUENLABRADA	25	9	16	1847	1972
16	VIVEMENORCA	25	9	16	1873	2006
17	MMT ESTUDIANTES	25	7	18	1803	1973
18	GRUPO BEGAR LEÓN	25	6	19	1875	2078



SERVICIO DE ESTADISTICAS ACB

TOPES DE LA LIGA

TOPES	JORNADA 25	LOS MEJORES DE LA TEMPORADA
TOPES DE EQUIPO		
MEJOR ATAQUE	ALTA GESTIÓN FUENLABRADA (105)	REAL MADRID (114 - 23ª J)
MEJOR DEFENSA	TAU CERÁMICA (60)	PAMESA VALENCIA (51 - 06ª J)
VICTORIA CON MENOS PUNTOS	AXA F.C. BARCELONA (75)	VIVEMENORCA (57 - 12ª J)
DERROTA CON MAS PUNTOS	UNICAJA (100)	UNICAJA (100 - 25ª J)
CANASTAS DE DOS	REAL MADRID (26)	G. CAPITOL VALLADOLID (31 - 18ª J)
CANASTAS TRIPLES	DKV JOVENTUT (13) MMT ESTUDIANTES (13)	DKV JOVENTUT (15 - 02ª J) G. CAPITOL VALLADOLID (15 - 06ª J) TAU CERÁMICA (15 - 09ª J) REAL MADRID (15 - 10ª J) PAMESA VALENCIA (15 - 16ª J) CAJASOL (15 - 19ª J y 21ª J)
TIROS LIBRES	ALTA GESTIÓN FUENLABRADA (30)	POLARIS WORLD MURCIA (33 - 11ª J)
REBOTES	ALTA GESTIÓN FUENLABRADA (48)	KALISE GRAN CANARIA (50 - 10ª J)
ASISTENCIAS	C.B. GRANADA (20)	REAL MADRID (29 - 23ª J)
VALORACION	ALTA GESTIÓN FUENLABRADA (116)	REAL MADRID (151 - 23ª J)
TOPES INDIVIDUALES		
PUNTOS	PECILE, ANDREA (27)	FERNÁNDEZ, RUDY (35 - 18ª J)
CANASTAS DE DOS	WIDEMAN, TOM (8) SPLITTER, TIAGO (8)	ELEY, BUD (13 - 22ª J)
CANASTAS TRIPLES	LEWIS, LARRY (5) MARTÍNEZ, RAFA (5)	DOUGLAS, RUBEN (8 - 16ª J)
TIROS LIBRES	BLANCO, SAÚL (11) PECILE, ANDREA (11)	WILLIAMS, SHAMMOND (14 - 10ª J)
REBOTES	WIDEMAN, TOM (15)	BORCHARDT, CURTIS (19 - 17ª J)
ASISTENCIAS	SÁNCHEZ, PEPE (9)	RODRÍGUEZ, JAVI (11 - 02ª J) SÁNCHEZ, PEPE (11 - 20ª J)
VALORACION	WIDEMAN, TOM (42)	HUGHES, RICK (46 - 13ª J)

DOBLES FIGURAS

DOBLES F. POR EQUIPOS	2007/2008	Jorn. 25	CLASIFICACION GENERAL	D.F.
	77	3	GASOL, MARC (Akasvayu Girona)	7
AKASVAYU GIRONA	10	1	BORCHARDT, CURTIS (C.B. Granada)	5
C.B. GRANADA	9		TRIGUERO, JUANJO (Polaris World Murcia)	4
POLARIS WORLD CB MURCIA	8		SAVANE, SITAPHA (Kalise Gran Canaria)	3
KALISE GRAN CANARIA	6		GUTIÉRREZ, JUAN PEDRO (C.B. Granada)	3
GRUPO BEGAR LEÓN	6		JAGLA, JAN HENDRIK (DKV Joventut)	3
DKV JOVENTUT	5		KAMMERICHS, FEDE (Polaris World Murcia)	3
ALTA GESTIÓN FUENLABRADA	5	2	WIDEMAN, TOM (Alta Gestión Fuenlabrada)	3
GRUPO CAPITOL VALLADOLID	4		ELEY, BUD (Grupo Capitol Valladolid)	2
TAU CERÁMICA	4		NDONG, BONIFACE (Unicaja)	2
VIVEMENORCA	3		EVTIMOV, VASCO (Grupo Capitol Valladolid)	2
UNICAJA	3		SPLITTER, TIAGO (TAU Cerámica)	2
AXA F.C. BARCELONA	2		ASSELIN, JOSH (Ricoh Manresa)	2
CAJASOL	2		MIRALLES, ALBERT (Pamesa Valencia)	2
RICOH MANRESA	2		HUGHES, RICK (Grupo Begar León)	2
PAMESA VALENCIA	2		BARNES, LAMONT (Grupo Begar León)	2
REAL MADRID	2		BANIC, MARKO (Iurbentia Bilbao Basket)	2
MMT ESTUDIANTES	2		GUARDIA, SALVA (Alta Gestión Fuenlabrada)	2
IURBENTIA BILBAO BASKET	2		TRIAS, JORDI (AXA F.C. Barcelona)	1

DOBLES FIGURAS JORNADA 25ª	PUNTOS	REBOTES	ASIST.	TAP.
DANIELS, ERIK (Akasvayu Girona)	14	10		
GUARDIA, SALVA (Alta Gestión Fuenlab.)	10	11		
WIDEMAN, TOM (Alta Gestión Fuenlab.)	24	15		

SERVICIO DE ESTADISTICAS ACB

MAXIMO ANOTADOR



	PTS	Par	Media				
1 FERNÁNDEZ, RUDY	447	22	20,3	26 GIANELLA, N.	295	25	11,8
2 GOMIS, JOSEPH	431	25	17,2	27 KAKIOUZIS, M.	289	25	11,6
3 GASOL, MARC	412	25	16,5	28 RUBIO, RICKY	289	25	11,6
4 DOUGLAS, R.	397	25	15,9	29 PECILE, ANDREA	288	25	11,5
5 RAKOCEVIC, IGOR	340	22	15,5	30 JASEN, HERNÁN	285	25	11,4
6 BULFONI, JAVIER	381	25	15,2	31 MALLET, DEMOND	284	25	11,4
7 ENGLISH, CARL	377	25	15,1	32 SAN EMETERIO	283	25	11,3
8 LAKOVIC, JAKA	376	25	15,0	33 WALSH, MATT	203	18	11,3
9 HUERTAS, M.	366	25	14,6	34 MARINOVIC, M.	279	25	11,2
10 BULLOCK, LOUIS	334	23	14,5	35 SMITH, CHARLES	278	25	11,1
11 PAGE, DYLAN	357	25	14,3	36 CABEZAS, CARLOS	242	22	11,0
12 TOMAS, MARKO	283	20	14,2	37 TELETOVIC, M.	266	25	10,6
13 HUNTER, JIMMIE	350	25	14,0	38 RECKER, LUKE	202	19	10,6
14 SPLITTER, TIAGO	346	25	13,8	39 SAVANE, SITAPHA	261	25	10,4
15 MARTÍNEZ, RAFA	343	25	13,7	40 SALGADO, JAVIER	258	25	10,3
16 HUGHES, RICK	338	25	13,5	41 IGNERSKI, M.	257	25	10,3
17 BODDICKER, B.	337	25	13,5	42 WIDEMAN, TOM	255	25	10,2
18 ASSELIN, JOSH	310	23	13,5	43 GRIMAU, ROGER	214	21	10,2
19 REYES, FELIPE	282	21	13,4	44 RUBIO, GUILLEM	254	25	10,2
20 ELLIS, TYRONE	334	25	13,4	45 THOMAS, CHRIS	251	25	10,0
21 WILLIAMS, S.	293	22	13,3	46 SÁNCHEZ, SERGIO	240	24	10,0
22 STOJIC, MARIO	332	25	13,3	47 PLANINIC, Z.	249	25	10,0
23 ELEY, BUD	330	25	13,2	48 BAZDARIC, M.	199	20	10,0
24 HAISLIP, MARCUS	290	22	13,2	49 MILES, AARON	244	25	9,8
25 LEWIS, LARRY	286	24	11,9	50 MUMBRÚ, ALEX	224	23	9,7



	Akasvayu Girona	Alta Gestión Fuenlabrada	AXA F.C. Barcelona	C.B. Granada	Cajasol	DKV Joventut	Kalise Gran Canaria	Grupo Begar León	Grupo Capitol Valladolid	Iurbentia Bilbao Basket	MMT Estudiantes	Pamesa Valencia	Polaris World CB Murcia	Real Madrid	Ricoh Manresa	TAU Cerámica	Unicaja	ViveMenorca
Akasvayu Girona		85-89		67-69		76-59		84-74	71-62	82-76	83-82	80-66	83-94		78-76	73-83	66-63	
Alta Gestión Fuenlabrada	93-75		77-69	74-70	76-69	73-97		92-98		63-59	69-64		76-79	73-90	67-73	82-89		
AXA F.C. Barcelona	78-58	78-62				85-74	69-65	67-56	69-62	73-66	81-64	83-80		84-65	87-70	89-85		
C.B. Granada	98-90		68-71		81-76	76-85	85-79	87-92	74-68	97-81			82-77	84-93			80-69	94-76
Cajasol	79-80	81-91	75-58			85-89	89-98	84-73	81-76	75-72	86-72		78-65	74-77	102-96	56-77		
DKV Joventut	92-73	89-63	94-73		102-82			94-75	109-76	58-81		85-92	97-77	65-71	87-86		97-82	87-71
Kalise Gran Canaria		75-64	88-74	87-68	68-61	75-69		83-67		86-74		80-84	82-66		83-78	58-69		91-74
Grupo Begar León	72-81	65-64		64-74	76-85	80-90	83-81		69-74	77-76			75-67	77-89	78-81	87-98	81-91	
Grupo Capitol Valladolid		91-86	77-86	83-67	76-74	77-100	89-88			73-74	74-76	70-81	83-68	68-79	90-87			95-78
Iurbentia Bilbao Basket	78-62	75-68		72-71	81-66	75-84	80-74	90-70			73-67	68-65	71-60			60-78		77-64
MMT Estudiantes	74-82		79-86	74-63		70-85	68-65	85-83	75-87			72-79	54-63	77-88		93-89	69-64	
Pamesa Valencia	70-91		68-75	74-67	88-79		75-51	96-74			73-53		73-67	74-97	88-80	74-76	75-65	85-69
Polaris World CB Murcia	76-67	72-73	95-82	78-71		72-92	80-71			68-67	87-70			62-65	94-59	88-82	70-73	71-68
Real Madrid		74-69		95-72			89-77	96-80	114-80	74-69	84-80	68-61			94-70	80-82	86-66	98-74
Ricoh Manresa	81-93	85-73	64-77	74-76	87-81		66-80		78-92	76-83	86-79	64-82				85-83	89-81	87-79
TAU Cerámica	111-86	98-61		90-80		80-73			87-81	78-80	90-69		94-83	93-70	82-83		84-62	88-85
Unicaja		100-105	77-62	63-61	82-77		101-86	84-60	103-65	76-77	87-71	80-77	80-56	91-69				66-83
ViveMenorca	81-99	57-53	85-68	78-77	102-80	68-93		69-63	101-93		73-77		64-80		63-62	62-76	86-80	

SERVICIO DE ESTADISTICAS ACB

ESTADISTICAS INDIVIDUALES

<< MINUTOS JUGADOS >>

	TOT	Par	Media
GASOL, MARC	839:50	25	33:36
ELLIS, TYRONE	805:37	25	32:13
LEWIS, LARRY	738:37	24	30:47
DOUGLAS, R.	761:15	25	30:27
BULFONI, JAVIER	751:25	25	30:03
GOMIS, JOSEPH	744:52	25	29:48
TOMAS, MARKO	591:51	20	29:36
HUNTER, JIMMIE	729:26	25	29:11
LAKOVIC, JAKA	726:57	25	29:05
WEIS, FREDERIC	661:27	23	28:46
PAGE, DYLAN	711:08	25	28:27
PECILE, ANDREA	704:55	25	28:12
THOMAS, CHRIS	703:39	25	28:09
FERNÁNDEZ, RUDY	609:50	22	27:43
SAN EMETERIO	692:23	25	27:42

<< MATES >>

	TOT	Par	Media
TRIGUERO, J.	38	25	1,52
ASSELIN, JOSH	32	23	1,39
HAISLIP, MARCUS	27	22	1,23
MOISO, JEROME	29	25	1,16
KASUN, MARIO	24	23	1,04
NDONG, BONIFACE	25	25	1,00
VROMAN, J.	17	18	0,94
FERNÁNDEZ, RUDY	19	22	0,86
SPLITTER, TIAGO	21	25	0,84
MCDONALD, W.	20	25	0,80
GASOL, MARC	20	25	0,80
MOSS, CHRIS	20	25	0,80
PIETRUS, F.	18	25	0,72
SANTIAGO, D.	14	20	0,70
MIRALLES, A.	16	25	0,64

<< REBOTES DEFENSIVOS >>

	TOT	Par	Media
GASOL, MARC	147	25	5,88
WEIS, FREDERIC	116	23	5,04
TRIGUERO, J.	113	25	4,52
JIMÉNEZ, CARLOS	107	25	4,28
KAMMERICHS, F.	104	25	4,16
SAVANE, SITAPHA	101	25	4,04
MOSS, CHRIS	98	25	3,92
LEWIS, LARRY	94	24	3,92
EVTIMOV, VASCO	84	22	3,82
BETTS, ANDREW	94	25	3,76
ELEY, BUD	93	25	3,72
BARNES, LAMONT	93	25	3,72
KAKIOUZIS, M.	92	25	3,68
PAGE, DYLAN	89	25	3,56
REYES, FELIPE	73	21	3,48

<< REBOTES OFENSIVOS >>

	TOT	Par	Media
REYES, FELIPE	61	21	2,90
WEIS, FREDERIC	65	23	2,83
THOMPSON, KEVIN	46	18	2,56
WIDEMAN, TOM	59	25	2,36
MOSS, CHRIS	58	25	2,32
RUBIO, GUILLEM	58	25	2,32
SAVANE, SITAPHA	55	25	2,20
TRIGUERO, J.	55	25	2,20
ELEY, BUD	54	25	2,16
HUGHES, RICK	54	25	2,16
SPLITTER, TIAGO	53	25	2,12
HERVELLE, AXEL	53	25	2,12
JAGLA, J.	52	25	2,08
BANIC, MARKO	52	25	2,08
HDEZ-SONSECA,E.	50	25	2,00

<< TOTAL REBOTES >>

	Def	Ofe	TOT	Par	Media
WEIS, FREDERIC	116	65	181	23	7,87
GASOL, MARC	147	49	196	25	7,84
TRIGUERO, J.	113	55	168	25	6,72
REYES, FELIPE	73	61	134	21	6,38
SAVANE, SITAPHA	101	55	156	25	6,24
MOSS, CHRIS	98	58	156	25	6,24
ELEY, BUD	93	54	147	25	5,88
KAMMERICHS, F.	104	40	144	25	5,76
EVTIMOV, VASCO	84	42	126	22	5,73
BARNES, LAMONT	93	48	141	25	5,64
JIMÉNEZ, CARLOS	107	32	139	25	5,56
BETTS, ANDREW	94	42	136	25	5,44
JAGLA, J.	82	52	134	25	5,36
WIDEMAN, TOM	75	59	134	25	5,36
SPLITTER, TIAGO	80	53	133	25	5,32

<< REBOTEADORES ESPAÑOLES >>

	Def	Ofe	TOT	Par	Media
GASOL, MARC	147	49	196	25	7,84
TRIGUERO, J.	113	55	168	25	6,72
REYES, FELIPE	73	61	134	21	6,38
JIMÉNEZ, CARLOS	107	32	139	25	5,56
HDEZ-SONSECA,E.	77	50	127	25	5,08
TRIAS, JORDI	83	43	126	25	5,04
RUBIO, GUILLEM	59	58	117	25	4,68
SADA, VÍCTOR	80	31	111	25	4,44
GUARDIA, SALVA	65	45	110	25	4,40
RODRÍGUEZ, JAVI	64	36	100	25	4,00
MUMBRÚ, ALEX	67	24	91	23	3,96
FAJARDO, DIEGO	54	40	94	24	3,92
ALZAMORA, ALF.	52	37	89	25	3,56
MIRALLES, A.	53	36	89	25	3,56
PARAÍSO, J.A.	71	17	88	25	3,52

<< ANOTADORES ESPAÑOLES >>

	PTS	Par	Media
FERNÁNDEZ, RUDY	447	22	20,3
GASOL, MARC	412	25	16,5
MARTÍNEZ, RAFA	343	25	13,7
REYES, FELIPE	282	21	13,4
RUBIO, RICKY	289	25	11,6
SAN EMETERIO	283	25	11,3
CABEZAS, CARLOS	242	22	11,0
SALGADO, JAVIER	258	25	10,3
GRIMAU, ROGER	214	21	10,2
RUBIO, GUILLEM	254	25	10,2
SÁNCHEZ, SERGIO	240	24	10,0
MUMBRÚ, ALEX	224	23	9,7
TRIGUERO, J.	238	25	9,5
HDEZ-SONSECA,E.	221	25	8,8
OLIVER, ALBERT	215	25	8,6

<< ASISTENCIAS >>

	TOT	Par	Media
SÁNCHEZ, PEPE	131	25	5,24
PRIGIONI, PABLO	124	25	4,96
RODRÍGUEZ, JAVI	122	25	4,88
WILLIAMS, S.	102	22	4,64
FERNÁNDEZ, RUDY	90	22	4,09
RUBIO, RICKY	101	25	4,04
HUERTAS, M.	100	25	4,00
MILES, AARON	93	25	3,72
THOMAS, CHRIS	92	25	3,68
SADA, VÍCTOR	87	25	3,48
GIANELLA, N.	82	25	3,28
LAKOVIC, JAKA	80	25	3,20
SÁNCHEZ, SERGIO	76	24	3,17
MARINOVIC, M.	76	25	3,04
OLIVER, ALBERT	75	25	3,00



SERVICIO DE ESTADISTICAS ACB

<< TIROS LIBRES >>

	D1/11	Par	Media	%
GASOL, MARC	134/185	25	5,36	72,43 %
FERNÁNDEZ, RUDY	110/120	22	5,00	91,67 %
TOMAS, MARKO	89/106	20	4,45	83,96 %
RUBIO, RICKY	108/135	25	4,32	80,00 %
GOMIS, JOSEPH	106/122	25	4,24	86,89 %
BULLOCK, LOUIS	97/103	23	4,22	94,17 %
REYES, FELIPE	84/131	21	4,00	64,12 %
PECILE, ANDREA	97/119	25	3,88	81,51 %
STOJIC, MARIO	97/121	25	3,88	80,17 %
HUERTAS, M.	92/107	25	3,68	85,98 %
LAKOVIC, JAKA	91/108	25	3,64	84,26 %
SPLITTER, TIAGO	86/140	25	3,44	61,43 %
WILLIAMS, S.	73/86	22	3,32	84,88 %
RUBIO, GUILLEM	82/100	25	3,28	82,00 %
HUNTER, JIMMIE	79/91	25	3,16	86,81 %

<< % TIROS LIBRES >>

	CON	INT	%
BULLOCK, LOUIS	97	103	94,17 %
BULFONI, JAVIER	46	49	93,88 %
KUS, DAVOR	61	66	92,42 %
FERNÁNDEZ, RUDY	110	120	91,67 %
THOMAS, CHRIS	66	72	91,67 %
MALLET, DEMOND	43	47	91,49 %
SALGADO, JAVIER	78	87	89,66 %
SADA, VÍCTOR	43	49	87,76 %
GOMIS, JOSEPH	106	122	86,89 %
HUNTER, JIMMIE	79	91	86,81 %
HUERTAS, M.	92	107	85,98 %
ELLIS, TYRONE	53	62	85,48 %
BODDICKER, B.	41	48	85,42 %
WALSH, MATT	40	47	85,11 %
WILLIAMS, S.	73	86	84,88 %

<< RECUPERACIONES >>

	TOT	Par	Media
RUBIO, RICKY	59	25	2,36
FERNÁNDEZ, RUDY	45	22	2,05
BARTON, LUBOS	46	24	1,92
HUERTAS, M.	42	25	1,68
GIANELLA, N.	42	25	1,68
SMITH, CHARLES	41	25	1,64
HOUSE, FRED	31	19	1,63
TRIGUERO, J.	40	25	1,60
THOMAS, CHRIS	38	25	1,52
RODRÍGUEZ, JAVI	36	25	1,44
JASEN, HERNÁN	36	25	1,44
LAKOVIC, JAKA	35	25	1,40
ENGLISH, CARL	34	25	1,36
GOMIS, JOSEPH	34	25	1,36
SAN MIGUEL, R.	31	23	1,35

<< PERDIDAS >>

	TOT	Par	Media
GOMIS, JOSEPH	84	25	3,36
THOMAS, CHRIS	77	25	3,08
RODRÍGUEZ, JAVI	76	25	3,04
HUERTAS, M.	75	25	3,00
ENGLISH, CARL	66	25	2,64
LAKOVIC, JAKA	64	25	2,56
VARDA, RATKO	49	20	2,45
RADIVOJEVIC, V.	59	25	2,36
TOMAS, MARKO	46	20	2,30
SÁNCHEZ, PEPE	57	25	2,28
HAISLIP, MARCUS	48	22	2,18
WILLIAMS, S.	48	22	2,18
ELEY, BUD	52	25	2,08
ELLIS, TYRONE	52	25	2,08
MARCO, CARLES	52	25	2,08

<< TIROS DE 2 PUNTOS >>

	D2/12	Par	Media	%
HUGHES, RICK	138/238	25	5,52	57,98 %
ASSELIN, JOSH	123/229	23	5,35	53,71 %
ELEY, BUD	133/239	25	5,32	55,65 %
GOMIS, JOSEPH	131/231	25	5,24	56,71 %
SPLITTER, TIAGO	130/199	25	5,20	65,33 %
GASOL, MARC	124/185	25	4,96	67,03 %
REYES, FELIPE	96/179	21	4,57	53,63 %
HUERTAS, M.	107/205	25	4,28	52,20 %
SAVANE, SITAPHA	100/174	25	4,00	57,47 %
WIDEMAN, TOM	98/156	25	3,92	62,82 %
VROMAN, J.	69/117	18	3,83	58,97 %
KAKIOUZIS, M.	93/155	25	3,72	60,00 %
GIANELLA, N.	93/158	25	3,72	58,86 %
BANIC, MARKO	90/145	25	3,60	62,07 %
HAISLIP, MARCUS	76/125	22	3,45	60,80 %

<< % TIROS DE 2 PUNTOS >>

	CON	INT	%
GASOL, MARC	124	185	67,03 %
GRIMAU, ROGER	54	82	65,85 %
HERVELLE, AXEL	71	108	65,74 %
SPLITTER, TIAGO	130	199	65,33 %
WIDEMAN, TOM	98	156	62,82 %
PIETRUS, F.	52	83	62,65 %
MARCONATO, D.	65	104	62,50 %
TRIGUERO, J.	83	133	62,41 %
BANIC, MARKO	90	145	62,07 %
BORCHARDT, C.	54	87	62,07 %
MOISO, JEROME	65	105	61,90 %
DOUGLAS, R.	71	115	61,74 %
KASUN, MARIO	72	118	61,02 %
HAISLIP, MARCUS	76	125	60,80 %
HDEZ-SONSECA,E.	74	123	60,16 %

<< TAPONES EFECTUADOS >>

	TOT	Par	Media
ASSELIN, JOSH	48	23	2,09
ELEY, BUD	37	25	1,48
GASOL, MARC	36	25	1,44
BARNES, LAMONT	36	25	1,44
SAVANE, SITAPHA	33	25	1,32
HDEZ-SONSECA,E.	31	25	1,24
WEIS, FREDERIC	28	23	1,22
TRIGUERO, J.	30	25	1,20
HAISLIP, MARCUS	26	22	1,18
MOISO, JEROME	29	25	1,16
NDONG, BONIFACE	28	25	1,12
MOSS, CHRIS	28	25	1,12
RAMOS, P.J.	22	20	1,10
BARAC, STANKO	20	22	0,91
VÁZQUEZ, FRAN	22	25	0,88

<< TAPONES RECIBIDOS >>

	TOT	Par	Media
RUBIO, GUILLEM	20	25	0,80
WALSH, MATT	13	18	0,72
WEIS, FREDERIC	16	23	0,70
MILES, AARON	17	25	0,68
MARTÍNEZ, RAFA	17	25	0,68
HUGHES, RICK	16	25	0,64
ENGLISH, CARL	16	25	0,64
HUERTAS, M.	15	25	0,60
HUNTER, JIMMIE	15	25	0,60
KAKIOUZIS, M.	15	25	0,60
RAKOCEVIC, IGOR	13	22	0,59
BARAC, STANKO	13	22	0,59
REYES, FELIPE	12	21	0,57
GUERRA, ROBERTO	13	23	0,57
ASSELIN, JOSH	13	23	0,57

<< TRIPLES CONVERTIDOS >>

	D3/13	Par	Media	%
ELLIS, TYRONE	73/173	25	2,92	42,20 %
FERNÁNDEZ, RUDY	63/159	22	2,86	39,62 %
MALLET, DEMOND	65/163	25	2,60	39,88 %
BULFONI, JAVIER	65/164	25	2,60	39,63 %
DOUGLAS, R.	62/161	25	2,48	38,51 %
ENGLISH, CARL	61/154	25	2,44	39,61 %
LAKOVIC, JAKA	57/165	25	2,28	34,55 %
TELETOVIC, M.	55/135	25	2,20	40,74 %
WILLIAMS, S.	48/121	22	2,18	39,67 %
SMITH, CHARLES	54/139	25	2,16	38,85 %
GARCÍA, JORGE	49/103	24	2,04	47,57 %
MARTÍNEZ, RAFA	51/126	25	2,04	40,48 %
PAGE, DYLAN	50/113	25	2,00	44,25 %
RECKER, LUKE	37/107	19	1,95	34,58 %
BULLOCK, LOUIS	43/117	23	1,87	36,75 %

<< % TIROS DE 3 PUNTOS >>

	CON	INT	%
PÉREZ, SERGIO	27	55	49,09 %
GARCÍA, JORGE	49	103	47,57 %
YEBRA, OSCAR	37	78	47,44 %
BODDICKER, B.	46	99	46,46 %
MORAN, JIM	25	55	45,45 %
JASAITIS, S.	25	56	44,64 %
PAGE, DYLAN	50	113	44,25 %
BAZDARIC, M.	34	77	44,16 %
CARROLL, PAT	26	59	44,07 %
IGNERSKI, M.	32	73	43,84 %
LEWIS, LARRY	38	87	43,68 %
ELLIS, TYRONE	73	173	42,20 %
GABRIEL, GERMÁN	40	95	42,11 %
KUS, DAVOR	33	79	41,77 %
TUNÇERI, KEREM	40	97	41,24 %

<< FALTAS PERSONALES Y TECNICAS >>

	TOT	Par	Media
JASEN, HERNÁN	93	25	3,72
ELEY, BUD	91	25	3,64
ELLIS, TYRONE	89	25	3,56
BODDICKER, B.	87	25	3,48
MCDONALD, W.	85	25	3,40
ASSELIN, JOSH	77	23	3,35
VROMAN, J.	60	18	3,33
GRIMAU, ROGER	69	21	3,29
SPLITTER, TIAGO	82	25	3,28
KASUN, MARIO	75	23	3,26
WIDEMAN, TOM	81	25	3,24
BETTS, ANDREW	79	25	3,16
LEWIS, QUINCY	79	25	3,16
GIANELLA, N.	78	25	3,12
PIETRUS, F.	78	25	3,12

<< FALTAS RECIBIDAS >>

	TOT	Par	Media
GASOL, MARC	174	25	6,96
TOMAS, MARKO	117	20	5,85
FERNÁNDEZ, RUDY	125	22	5,68
LAKOVIC, JAKA	140	25	5,60
SPLITTER, TIAGO	136	25	5,44
REYES, FELIPE	112	21	5,33
PECILE, ANDREA	129	25	5,16
RUBIO, RICKY	125	25	5,00
GOMIS, JOSEPH	124	25	4,96
SANTIAGO, D.	92	20	4,60
STOJIC, MARIO	112	25	4,48
MARTÍNEZ, RAFA	108	25	4,32
ELEY, BUD	108	25	4,32
SALGADO, JAVIER	100	25	4,00
MOSS, CHRIS	96	25	3,84

SERVICIO DE ESTADISTICAS ACB

ESTADISTICAS DE EQUIPO

<< MEJOR ATAQUE >>

	PTS	Par	Media
DKV JOVENTUT	2187	25	87,48
TAU CERÁMICA	2119	25	84,76
REAL MADRID	2088	25	83,52
UNICAJA	1995	25	79,80
GRUPO CAPITOL VALLADOLID	1974	25	78,96
AKASVAYU GIRONA	1965	25	78,60
RICOH MANRESA	1964	25	78,56
CAJASOL	1944	25	77,76
PAMESA VALENCIA	1940	25	77,60
KALISE GRAN CANARIA	1930	25	77,20
C.B. GRANADA	1923	25	76,92
AXA F.C. BARCELONA	1913	25	76,52
GRUPO BEGAR LEÓN	1875	25	75,00
VIVEMENORCA	1873	25	74,92
IURBENTIA BILBAO BASKET	1862	25	74,48
ALTA GESTIÓN FUENLABRADA	1847	25	73,88
POLARIS WORLD CB MURCIA	1828	25	73,12
MMT ESTUDIANTES	1803	25	72,12

<< MEJOR DEFENSA >>

	PTS	Par	Media
IURBENTIA BILBAO BASKET	1811	25	72,44
PAMESA VALENCIA	1830	25	73,20
AXA F.C. BARCELONA	1839	25	73,56
REAL MADRID	1888	25	75,52
POLARIS WORLD CB MURCIA	1889	25	75,56
TAU CERÁMICA	1890	25	75,60
KALISE GRAN CANARIA	1898	25	75,92
DKV JOVENTUT	1918	25	76,72
UNICAJA	1921	25	76,84
C.B. GRANADA	1963	25	78,52
ALTA GESTIÓN FUENLABRADA	1972	25	78,88
MMT ESTUDIANTES	1973	25	78,92
AKASVAYU GIRONA	1976	25	79,04
VIVEMENORCA	2006	25	80,24
CAJASOL	2010	25	80,40
GRUPO BEGAR LEÓN	2078	25	83,12
RICOH MANRESA	2080	25	83,20
GRUPO CAPITOL VALLADOLID	2088	25	83,52

<< MATES >>

	TOT	Par	Media
DKV JOVENTUT	90	25	3,60
POLARIS WORLD CB MURCIA	80	25	3,20
TAU CERÁMICA	77	25	3,08
AXA F.C. BARCELONA	75	25	3,00
UNICAJA	71	25	2,84
AKASVAYU GIRONA	57	25	2,28
RICOH MANRESA	54	25	2,16
PAMESA VALENCIA	42	25	1,68
KALISE GRAN CANARIA	30	25	1,20
REAL MADRID	30	25	1,20
MMT ESTUDIANTES	30	25	1,20
GRUPO BEGAR LEÓN	29	25	1,16
IURBENTIA BILBAO BASKET	27	25	1,08
VIVEMENORCA	27	25	1,08
CAJASOL	24	25	0,96
C.B. GRANADA	23	25	0,92
ALTA GESTIÓN FUENLABRADA	15	25	0,60
GRUPO CAPITOL VALLADOLID	7	25	0,28

<< ASISTENCIAS >>

	TOT	Par	Media
AXA F.C. BARCELONA	401	25	16,04
DKV JOVENTUT	398	25	15,92
PAMESA VALENCIA	372	25	14,88
TAU CERÁMICA	352	25	14,08
UNICAJA	349	25	13,96
REAL MADRID	348	25	13,92
CAJASOL	330	25	13,20
RICOH MANRESA	321	25	12,84
C.B. GRANADA	317	25	12,68
AKASVAYU GIRONA	317	25	12,68
IURBENTIA BILBAO BASKET	308	25	12,32
VIVEMENORCA	307	25	12,28
KALISE GRAN CANARIA	304	25	12,16
GRUPO BEGAR LEÓN	302	25	12,08
MMT ESTUDIANTES	299	25	11,96
GRUPO CAPITOL VALLADOLID	282	25	11,28
POLARIS WORLD CB MURCIA	276	25	11,04
ALTA GESTIÓN FUENLABRADA	264	25	10,56

<< VALORACION >>

	TOT	Par	Media
DKV JOVENTUT	2508	25	100,32
TAU CERÁMICA	2327	25	93,08
REAL MADRID	2305	25	92,20
UNICAJA	2165	25	86,60
AKASVAYU GIRONA	2151	25	86,04
AXA F.C. BARCELONA	2076	25	83,04
PAMESA VALENCIA	2023	25	80,92
KALISE GRAN CANARIA	1981	25	79,24
RICOH MANRESA	1979	25	79,16
C.B. GRANADA	1978	25	79,12
CAJASOL	1944	25	77,76
IURBENTIA BILBAO BASKET	1930	25	77,20
GRUPO CAPITOL VALLADOLID	1886	25	75,44
POLARIS WORLD CB MURCIA	1880	25	75,20
VIVEMENORCA	1855	25	74,20
GRUPO BEGAR LEÓN	1849	25	73,96
ALTA GESTIÓN FUENLABRADA	1822	25	72,88
MMT ESTUDIANTES	1692	25	67,68

LAS SERIES DE LOS EQUIPOS

	JORNADA																																		TO TAL	CA SA	FUE RA	SERIE	
	1	2	3	4	5	6	7	8	9	10	11	12	13	14	15	16	17	18	19	20	21	22	23	24	25	26	27	28	29	30	31	32	33	34				+	-
AKASVAYU GIRONA	v.	v.	v.	v.	d.	d.	d.	v.	d.	v.	d.	d.	v.	v.	d.	v.	d.	v.	d.	v.	d.	v.	d.	v.	d.	v.	d.	v.	d.	v.	d.	v.	d.	v.	14-11	8-4	6-7	4	3
ALTA GESTION FUENLABR.	d.	v.	d.	d.	d.	v.	v.	d.	d.	d.	v.	d.	v.	v.	d.	d.	v.	d.	v.	d.	v.	d.	v.	d.	v.	d.	v.	d.	v.	d.	v.	d.	v.	9-16	6-6	3-10	2	4	
AXA FC BARCELONA	v.	v.	d.	v.	v.	v.	v.	v.	d.	v.	v.	v.	d.	v.	d.	v.	d.	d.	v.	v.	d.	v.	v.	d.	v.	v.	v.	v.	v.	v.	v.	v.	18-7	12-0	6-7	5	2		
C.B. GRANADA	v.	v.	d.	v.	v.	d.	d.	d.	d.	v.	v.	v.	d.	v.	d.	d.	d.	v.	d.	d.	d.	d.	d.	v.	d.	d.	d.	v.	d.	v.	d.	v.	10-15	8-4	2-11	3	5		
CAJASOL	d.	d.	d.	d.	v.	d.	v.	d.	v.	d.	d.	v.	d.	d.	d.	d.	v.	v.	d.	d.	v.	d.	v.	v.	d.	v.	v.	d.	v.	d.	v.	d.	9-16	7-6	2-10	2	5		
DKV JOVENTUT	v.	v.	v.	v.	d.	v.	v.	v.	v.	v.	v.	d.	d.	v.	d.	d.	v.	v.	d.	v.	v.	v.	v.	v.	v.	v.	v.	v.	v.	v.	v.	v.	19-6	10-3	9-3	6*	2		
KALISE GRAN CANARIA	v.	d.	v.	d.	v.	d.	d.	d.	v.	v.	d.	d.	v.	d.	d.	v.	d.	v.	d.	v.	d.	v.	d.	v.	d.	v.	d.	v.	d.	v.	d.	v.	12-13	10-2	2-11	2*	3		
GRUPO BEGAR LEÓN	d.	d.	d.	v.	d.	d.	d.	v.	d.	d.	d.	d.	d.	d.	d.	d.	d.	d.	d.	d.	d.	d.	d.	d.	d.	d.	d.	v.	d.	v.	d.	d.	6-19	4-9	2-10	1	7		
G. CAPITOL VALLADOLID	d.	d.	v.	d.	d.	v.	d.	v.	d.	v.	v.	d.	d.	v.	v.	v.	d.	v.	d.	d.	d.	v.	d.	d.	v.	d.	d.	d.	d.	d.	d.	d.	10-15	7-6	3-9	3	3*		
IURBENTIA BILBAO B.	d.	v.	v.	d.	v.	v.	v.	d.	v.	v.	v.	v.	v.	v.	v.	v.	d.	v.	v.	d.	d.	v.	d.	d.	v.	d.	d.	d.	d.	d.	d.	d.	15-10	10-2	5-8	7	4*		
MMT ESTUDIANTES	v.	d.	d.	d.	d.	d.	d.	d.	d.	d.	v.	d.	v.	d.	v.	v.	d.	v.	d.	d.	d.	d.	v.	d.	d.	v.	d.	v.	d.	v.	d.	v.	7-18	5-7	2-11	2	10		
PAMESA VALENCIA	d.	v.	d.	v.	v.	v.	d.	v.	d.	v.	v.	d.	v.	v.	d.	v.	v.	d.	v.	v.	d.	d.	d.	v.	d.	v.	d.	v.	v.	v.	v.	v.	15-10	9-4	6-6	4	3		
POLARIS WORLD MURCIA	v.	d.	d.	v.	d.	v.	v.	d.	d.	d.	v.	d.	v.	d.	d.	v.	v.	d.	v.	d.	v.	d.	v.	d.	v.	d.	v.	d.	v.	d.	v.	d.	10-15	9-4	1-11	2	3		
REAL MADRID	v.	d.	v.	v.	v.	v.	v.	v.	v.	d.	v.	v.	d.	v.	v.	v.	v.	v.	v.	v.	v.	v.	v.	v.	v.	v.	v.	v.	v.	v.	v.	v.	21-4	11-1	10-3	8	1		
RICOH MANRESA	v.	d.	v.	v.	v.	d.	d.	v.	d.	d.	d.	d.	d.	d.	v.	v.	v.	d.	d.	d.	d.	d.	v.	d.	d.	v.	d.	d.	v.	d.	v.	d.	9-16	6-7	3-9	3	6		
TAU CERÁMICA	d.	v.	v.	d.	v.	v.	v.	v.	v.	d.	d.	d.	v.	v.	v.	v.	v.	v.	v.	v.	v.	v.	v.	v.	v.	v.	v.	v.	v.	v.	v.	v.	18-7	10-2	8-5	5	3		
UNICAJA	d.	v.	v.	d.	d.	d.	d.	v.	v.	v.	v.	v.	v.	v.	v.	v.	v.	v.	v.	v.	v.	v.	v.	v.	v.	v.	v.	v.	v.	v.	v.	v.	14-11	10-3	4-8	5	5		
VIVEMENORCA	d.	d.	d.	d.	v.	d.	v.	d.	v.	d.	v.	d.	v.	v.	d.	v.	d.	v.	v.	d.	v.	v.	d.	v.	v.	d.	v.	v.	d.	d.	d.	9-16	8-5	1-11	2	5			

Claves: d=derrota / v=victoria / con un punto=indica partido jugado en casa / el asterisco (*) indica que la serie está abierta

SERVICIO DE ESTADISTICAS ACB

<< % TIROS LIBRES >>

	CONINT	%
DKV JOVENTUT	451 569	79,26%
IURBENTIA BILBAO BASKET	377 485	77,73%
MMT ESTUDIANTES	363 467	77,73%
RICOH MANRESA	445 574	77,53%
AXA F.C. BARCELONA	304 394	77,16%
GRUPO CAPITOL VALLADOLID	419 544	77,02%
UNICAJA	463 603	76,78%
ALTA GESTIÓN FUENLABRADA	333 434	76,73%
POLARIS WORLD CB MURCIA	429 562	76,33%
REAL MADRID	434 569	76,27%
VIVEMENORCA	446 585	76,24%
CAJASOL	390 516	75,58%
C.B. GRANADA	375 497	75,45%
GRUPO BEGAR LEÓN	371 493	75,25%
KALISE GRAN CANARIA	416 557	74,69%
AKASVAYU GIRONA	425 571	74,43%
PAMESA VALENCIA	372 513	72,51%
TAU CERÁMICA	368 515	71,46%

<< REBOTES DEFENSIVOS >>

	TOT	Par	Media
TAU CERÁMICA	599	25	23,96
AXA F.C. BARCELONA	596	25	23,84
PAMESA VALENCIA	572	25	22,88
C.B. GRANADA	565	25	22,60
IURBENTIA BILBAO BASKET	562	25	22,48
UNICAJA	562	25	22,48
AKASVAYU GIRONA	560	25	22,40
KALISE GRAN CANARIA	553	25	22,12
RICOH MANRESA	553	25	22,12
POLARIS WORLD CB MURCIA	552	25	22,08
DKV JOVENTUT	552	25	22,08
CAJASOL	547	25	21,88
ALTA GESTIÓN FUENLABRADA	538	25	21,52
GRUPO BEGAR LEÓN	519	25	20,76
VIVEMENORCA	515	25	20,60
GRUPO CAPITOL VALLADOLID	509	25	20,36
MMT ESTUDIANTES	504	25	20,16
REAL MADRID	504	25	20,16

<< RECUPERACIONES >>

	TOT	Par	Media
DKV JOVENTUT	307	25	12,28
REAL MADRID	243	25	9,72
GRUPO CAPITOL VALLADOLID	239	25	9,56
POLARIS WORLD CB MURCIA	223	25	8,92
RICOH MANRESA	220	25	8,80
CAJASOL	219	25	8,76
AXA F.C. BARCELONA	217	25	8,68
KALISE GRAN CANARIA	212	25	8,48
PAMESA VALENCIA	200	25	8,00
UNICAJA	198	25	7,92
IURBENTIA BILBAO BASKET	198	25	7,92
AKASVAYU GIRONA	196	25	7,84
GRUPO BEGAR LEÓN	192	25	7,68
C.B. GRANADA	190	25	7,60
MMT ESTUDIANTES	189	25	7,56
TAU CERÁMICA	184	25	7,36
VIVEMENORCA	177	25	7,08
ALTA GESTIÓN FUENLABRADA	162	25	6,48

<< PERDIDAS >>

	TOT	Par	Media
TAU CERÁMICA	290	25	11,60
DKV JOVENTUT	317	25	12,68
VIVEMENORCA	328	25	13,12
REAL MADRID	330	25	13,20
POLARIS WORLD CB MURCIA	332	25	13,28
IURBENTIA BILBAO BASKET	344	25	13,76
C.B. GRANADA	344	25	13,76
MMT ESTUDIANTES	345	25	13,80
RICOH MANRESA	346	25	13,84
KALISE GRAN CANARIA	350	25	14,00
PAMESA VALENCIA	352	25	14,08
AKASVAYU GIRONA	354	25	14,16
GRUPO CAPITOL VALLADOLID	357	25	14,28
AXA F.C. BARCELONA	365	25	14,60
CAJASOL	368	25	14,72
ALTA GESTIÓN FUENLABRADA	377	25	15,08
UNICAJA	378	25	15,12
GRUPO BEGAR LEÓN	384	25	15,36

<< % TIROS DE 2 PUNTOS >>

	CONINT	%
TAU CERÁMICA	523 916	57,10%
UNICAJA	484 862	56,15%
AKASVAYU GIRONA	491 880	55,80%
DKV JOVENTUT	505 911	55,43%
PAMESA VALENCIA	439 802	54,74%
REAL MADRID	497 910	54,62%
AXA F.C. BARCELONA	527 966	54,55%
ALTA GESTIÓN FUENLABRADA	442 836	52,87%
C.B. GRANADA	495 957	51,72%
CAJASOL	453 903	50,17%
POLARIS WORLD CB MURCIA	494 987	50,05%
IURBENTIA BILBAO BASKET	489 982	49,80%
GRUPO BEGAR LEÓN	503 1015	49,56%
GRUPO CAPITOL VALLADOLID	506 1023	49,46%
RICOH MANRESA	455 933	48,77%
VIVEMENORCA	418 860	48,60%
KALISE GRAN CANARIA	469 974	48,15%
MMT ESTUDIANTES	411 872	47,13%

<< REBOTES OFENSIVOS >>

	TOT	Par	Media
REAL MADRID	307	25	12,28
DKV JOVENTUT	305	25	12,20
IURBENTIA BILBAO BASKET	298	25	11,92
KALISE GRAN CANARIA	283	25	11,32
GRUPO BEGAR LEÓN	277	25	11,08
VIVEMENORCA	276	25	11,04
ALTA GESTIÓN FUENLABRADA	266	25	10,64
RICOH MANRESA	264	25	10,56
MMT ESTUDIANTES	258	25	10,32
UNICAJA	253	25	10,12
CAJASOL	244	25	9,76
POLARIS WORLD CB MURCIA	243	25	9,72
TAU CERÁMICA	243	25	9,72
AKASVAYU GIRONA	235	25	9,40
GRUPO CAPITOL VALLADOLID	234	25	9,36
C.B. GRANADA	233	25	9,32
PAMESA VALENCIA	232	25	9,28
AXA F.C. BARCELONA	231	25	9,24

<< TAPONES EFECTUADOS >>

	TOT	Par	Media
DKV JOVENTUT	93	25	3,72
AXA F.C. BARCELONA	86	25	3,44
UNICAJA	85	25	3,40
TAU CERÁMICA	78	25	3,12
PAMESA VALENCIA	75	25	3,00
C.B. GRANADA	74	25	2,96
KALISE GRAN CANARIA	73	25	2,92
POLARIS WORLD CB MURCIA	72	25	2,88
IURBENTIA BILBAO BASKET	70	25	2,80
RICOH MANRESA	69	25	2,76
ALTA GESTIÓN FUENLABRADA	65	25	2,60
CAJASOL	64	25	2,56
AKASVAYU GIRONA	63	25	2,52
REAL MADRID	61	25	2,44
GRUPO CAPITOL VALLADOLID	61	25	2,44
GRUPO BEGAR LEÓN	59	25	2,36
MMT ESTUDIANTES	58	25	2,32
VIVEMENORCA	56	25	2,24

<< TAPONES RECIBIDOS >>

	TOT	Par	Media
ALTA GESTIÓN FUENLABRADA	48	25	1,92
AXA F.C. BARCELONA	50	25	2,00
REAL MADRID	54	25	2,16
AKASVAYU GIRONA	58	25	2,32
UNICAJA	61	25	2,44
DKV JOVENTUT	63	25	2,52
VIVEMENORCA	64	25	2,56
TAU CERÁMICA	65	25	2,60
POLARIS WORLD CB MURCIA	67	25	2,68
PAMESA VALENCIA	69	25	2,76
C.B. GRANADA	74	25	2,96
MMT ESTUDIANTES	76	25	3,04
KALISE GRAN CANARIA	78	25	3,12
GRUPO BEGAR LEÓN	79	25	3,16
CAJASOL	84	25	3,36
IURBENTIA BILBAO BASKET	88	25	3,52
GRUPO CAPITOL VALLADOLID	89	25	3,56
RICOH MANRESA	95	25	3,80

<< % TIROS DE 3 PUNTOS >>

	CONINT	%
TAU CERÁMICA	235 581	40,45%
GRUPO CAPITOL VALLADOLID	181 451	40,13%
CAJASOL	216 554	38,99%
C.B. GRANADA	186 492	37,80%
AKASVAYU GIRONA	186 495	37,58%
PAMESA VALENCIA	230 621	37,04%
REAL MADRID	220 600	36,67%
KALISE GRAN CANARIA	192 532	36,09%
AXA F.C. BARCELONA	185 522	35,44%
DKV JOVENTUT	242 685	35,33%
UNICAJA	188 535	35,14%
ALTA GESTIÓN FUENLABRADA	210 602	34,88%
GRUPO BEGAR LEÓN	166 477	34,80%
RICOH MANRESA	203 589	34,47%
VIVEMENORCA	197 574	34,32%
MMT ESTUDIANTES	206 602	34,22%
IURBENTIA BILBAO BASKET	169 512	33,01%
POLARIS WORLD CB MURCIA	137 444	30,86%

<< TOTAL REBOTES >>

	Def	Ofe	TOT	Par	Media
IURBENTIA BILBAO B.	860	562	298	25	34,40
DKV JOVENTUT	857	552	305	25	34,28
TAU CERÁMICA	842	599	243	25	33,68
KALISE GRAN CANARIA	836	553	283	25	33,44
AXA F.C. BARCELONA	827	596	231	25	33,08
RICOH MANRESA	817	553	264	25	32,68
UNICAJA	815	562	253	25	32,60
REAL MADRID	811	504	307	25	32,44
PAMESA VALENCIA	804	572	232	25	32,16
ALTA GESTIÓN FUENL.	804	538	266	25	32,16
C.B. GRANADA	798	565	233	25	31,92
GRUPO BEGAR LEÓN	796	519	277	25	31,84
PW CB MURCIA	795	552	243	25	31,80
AKASVAYU GIRONA	795	560	235	25	31,80
VIVEMENORCA	791	515	276	25	31,64
CAJASOL	791	547	244	25	31,64
MMT ESTUDIANTES	762	504	258	25	30,48
G. CAPITOL VALLADOLID	743	509	234	25	29,72

<< FALTAS PERSONALES Y TECNICAS >>

	TOT	Par	Media
GRUPO BEGAR LEÓN	508	25	20,32
REAL MADRID	508	25	20,32
ALTA GESTIÓN FUENLABRADA	512	25	20,48
AKASVAYU GIRONA	515	25	20,60
IURBENTIA BILBAO BASKET	528	25	21,12
POLARIS WORLD CB MURCIA	530	25	21,20
KALISE GRAN CANARIA	532	25	21,28
TAU CERÁMICA	539	25	21,56
C.B. GRANADA	553	25	22,12
DKV JOVENTUT	559	25	22,36
UNICAJA	563	25	22,52
MMT ESTUDIANTES	570	25	22,80
CAJASOL	577	25	23,08
AXA F.C. BARCELONA	578	25	23,12
RICOH MANRESA	582	25	23,28
PAMESA VALENCIA	588	25	23,52
VIVEMENORCA	590	25	23,60
GRUPO CAPITOL VALLADOLID	614	25	24,56

<< FALTAS RECIBIDAS >>

	TOT	Par	Media
RICOH MANRESA	604	25	24,16
VIVEMENORCA	591	25	23,64
UNICAJA	590	25	23,60
AKASVAYU GIRONA	586	25	23,44
REAL MADRID	574	25	22,96
KALISE GRAN CANARIA	572	25	22,88
DKV JOVENTUT	572	25	22,88
GRUPO CAPITOL VALLADOLID	559	25	22,36
POLARIS WORLD CB MURCIA	548	25	21,92
GRUPO BEGAR LEÓN	541	25	21,64
CAJASOL	539	25	21,56
C.B. GRANADA	537	25	21,48
PAMESA VALENCIA	536	25	21,44
IURBENTIA BILBAO BASKET	536	25	21,44
MMT ESTUDIANTES	533	25	21,32
TAU CERÁMICA	532	25	21,28
ALTA GESTIÓN FUENLABRADA	504	25	20,16
AXA F.C. BARCELONA	491	25	19,64

MMT Estudiantes - Akasvayu Girona

74-82

Dor	NOMBRE	Tiempo	Pun tos	LOCAL				Rebotes			Asi	Rec	Per	CT	Tapones		Mat	Faltas		VAL	
				TIROS DE 2	TIROS DE 3	TIR. LIBRES	Tot	Def	Ofe	Fav					Con	Co		Re			
*7	MORANDAI, M.	07:00		0/1	0%	0/1	0%														
8	SÁNCHEZ, SERGIO	25:23	5	1/3	33%	1/5	20%		3	2	1	5	1	3				4	4	5	
*10	RUSSELL, WALKER	24:38	12	3/7	43%	2/5	40%		5	2	3	3	2	1	1			2	2	14	
11	PIETRUS, F.	22:10	8	4/5	80%				4	2	2			1	1		2	3	2	10	
14	JASEN, HERNÁN	25:33	17	1/4	25%	4/6	67%	3/4	4	3	1	4	1	1				5	2	16	
15	SUÁREZ, CARLOS	20:50	8	1/2	50%	1/2	50%	3/4	3	3									3	11	
*18	LORBEB, DOMEN	16:36	4			0/3	0%	4/4											2	3	
20	MARTÍNEZ, G.																				
*22	LEWIS, LARRY	39:36	15	0/3	0%	5/8	63%		3	2	1	2	1	2				2		11	
31	TORRES, CAIO	13:23	5	1/3	33%			3/3	4	3	1			1				2	1	6	
*32	JUNYENT, ORIOL	04:51		0/1	0%							1						1		-2	
33	BEIRÁN, JAVIER														1						
	Equipo								4	4				1				1		2	
Totales		200:00	74	11/29	38%	13/30	43%	13/15	30	21	9	15	5	11	1	2	1	2	20	16	73

Dor	NOMBRE	Tiempo	Pun tos	VISITANTE				Rebotes			Asi	Rec	Per	CT	Tapones		Mat	Faltas		VAL	
				TIROS DE 2	TIROS DE 3	TIR. LIBRES	Tot	Def	Ofe	Fav					Con	Co		Re			
5	CVETKOVIC, B.	19:29	2	1/2	50%	0/4	0%		1		1	2	1	2				2		-3	
*8	SADA, VÍCTOR	30:58	8	3/4	75%	0/2	0%	2/2	5	3	2	5	5	1	1		1	1	3	20	
*10	MCDONALD, A.	29:05	19	2/6	33%	4/7	57%	3/4	5	4	1							3	2	15	
11	NAGYS, TOMAS																		1	1	
*15	DANIELS, ERIK	31:23	14	4/9	44%	2/4	50%		10	7	3		2			1	1	2	1	17	
*19	SAN EMETERIO, F.	31:26	15	3/9	33%	3/5	60%		6	3	3	1		2				1	2	13	
32	WHITFIELD, M.	09:02							2	1	1							1	1	2	
*33	GASOL, MARC	37:39	23	7/9	78%			9/13	7	5	2	4		4		1	1	1	8	32	
44	MIDDLETON, D.	02:21											1					1	1	1	
55	RADENOVIC, IVAN	08:37	1			0/1	0%	1/2					1					4	1	-5	
	Equipo												1							1	
Totales		200:00	82	20/39	51%	9/23	39%	15/21	36	23	13	12	10	10	1	1	2	3	16	20	94

Arbitros: ARTEAGA (3), JIMÉNEZ (43), SACRISTÁN (42) / Resultados parciales: (16-29), (23-16), (18-21), (17-16)

Unicaja - Alta Gestión Fuenlabrada

100-105

Dor	NOMBRE	Tiempo	Pun tos	LOCAL				Rebotes			Asi	Rec	Per	CT	Tapones		Mat	Faltas		VAL	
				TIROS DE 2	TIROS DE 3	TIR. LIBRES	Tot	Def	Ofe	Fav					Con	Co		Re			
4	POPOVIC, BOJAN	19:20	9	2/3	67%	0/4	0%	5/7	3	3		1	2	3				5	6	6	
5	RODRÍGUEZ, B.																	1	1		
6	MOVILLA, PABLO	00:25	1			1/2	50%														
*7	KUS, DAVOR	29:12	13	2/5	40%	2/4	50%	3/4	1	1		3		2				4	2	6	
*9	WELSCH, J.	27:10	5	1/4	25%	0/2	0%	3/6	5	2	3	3	1					4	4	6	
*10	CABEZAS, CARLOS	29:24	12	3/5	60%	0/1	0%	6/8				5	1	1	1			1	6	16	
12	NDONG, BONIFACE	34:42	12	5/8	63%			2/2	8	6	2	1	2		1			2	2	17	
13	GABRIEL, GERMÁN	21:34	10	1/2	50%	2/2	100%	2/3	2	1	1	3						2	3	14	
20	JIMÉNEZ, CARLOS	24:54	8	1/3	33%	2/2	100%		2	1	1			1						7	
*24	HASLIP, MARCUS	29:24	15	3/4	75%	2/6	33%	3/4	1		1		1	4	2			3	2	8	
*25	SANTIAGO, D.	11:07	4	2/4	50%				4	3	1		1				1	4	4	7	
34	SANDERS, MELVIN	22:48	11	1/2	50%	3/6	50%		3	2	1		1	1				5		5	
	Equipo								3	3				1						2	
Totales		250:00	100	21/40	53%	11/27	41%	25/36	32	22	10	16	6	15	1	3	1	1	31	30	94

Dor	NOMBRE	Tiempo	Pun tos	VISITANTE				Rebotes			Asi	Rec	Per	CT	Tapones		Mat	Faltas		VAL	
				TIROS DE 2	TIROS DE 3	TIR. LIBRES	Tot	Def	Ofe	Fav					Con	Co		Re			
4	VASIC, NIKOLA																				
5	HERNÁNDEZ, C.	27:49	9	2/4	50%	1/4	25%	2/2	2	2		1	1	3				5	2	2	
7	SANDES, MATÍAS																				
*8	GUARDIA, SALVA	29:04	10	5/8	63%	0/1	0%		11	7	4	1	1		1			5	1	16	
*9	WIDEMAN, TOM	43:54	24	8/9	89%			8/10	15	10	5	3	1	4				4	10	42	
*10	LÓPEZ, FERRAN	21:34	3	0/2	0%	1/4	25%		1	1		2	1	1			1	5		-5	
12	GARCÍA, JORGE	24:09	9	0/1	0%	3/6	50%		1	1		1						3		4	
18	RADIVOJEVIC, V.	05:04										2		1						1	
*21	BLANCO, SAÚL	46:44	25	4/11	36%	2/4	50%	11/12	8	6	2	1	4	2		2		2	9	31	
*33	TOMAS, MARKO	28:59	15	2/9	22%	1/2	50%	8/10	2	1	1	1		4				5	8	7	
35	PARAÍSO, J.A.	22:43	10	3/4	75%	1/2	50%	1/2	2	2		1	1					1	1	11	
	Equipo								6	2	4		1							7	
Totales		250:00	105	24/48	50%	9/23	39%	30/36	48	32	16	13	10	15		1	3		30	31	116

Arbitros: AMORÓS (37), FERNÁNDEZ (17), MUÑOZ (49) / Resultados parciales: (21-22), (23-27), (20-13), (10-12). Prórrogas: (12-12), (14-19)

Grupo Begar León - Real Madrid

Dor	NOMBRE	Tiempo	Pun tos	LOCAL			Rebotes			Asi	Rec	Per	CT	Tapones			Faltas		VAL		
				TIROS DE 2	TIROS DE 3	TIR. LIBRES	Tot	Def	Ofe					Fav	Con	Mat	Co	Re			
4	OTEGUI, URKO	19:52	9	2/6	33%		5/6	83%	3	1	2				1		2	3	5		
5	BERNABÉ, JUANJO	10:00				0/3	0%										2	1	-3		
6	MARCO, CARLES	10:22	3			1/2	50%										1	2	2		
*7	BULFONI, JAVIER	29:06	9	1/2	50%	2/8	25%	1/2	50%	1	1						3		1		
*8	JACKSON, G.	31:22	9	2/6	33%	1/1	100%	2/4	50%	3	3						3	5	16		
10	GARCÍA, DANI																				
*13	BARNES, LAMONT	28:32	14	6/8	75%		2/3	67%	4	2	2					1	1	5	3	11	
14	EVANS, H.	19:00	9	3/6	50%		3/4	75%	6	4	2					1	1	2	3	11	
*20	URTASUN, TXEMI	21:09	6	3/4	75%	0/4	0%					1						1		1	
*32	HUGHES, RICK	03:01																		-1	
41	SUNDOV, BRUNO	27:36	18	6/7	86%	2/3	67%		7	6	1	1						4	1	20	
	Equipo								2	1	1								1	3	
Totales		200:00	77	23/39	59%	6/21	29%	13/19	68%	26	18	8	14	6	13		3	2	23	19	66

Dor	NOMBRE	Tiempo	Pun tos	VISITANTE			Rebotes			Asi	Rec	Per	CT	Tapones			Faltas		VAL		
				TIROS DE 2	TIROS DE 3	TIR. LIBRES	Tot	Def	Ofe					Fav	Con	Mat	Co	Re			
5	PELEKANOS, M.	14:39		0/1	0%	0/2	0%		4	4					1			3	1		
*7	SMITH, CHARLES	07:51	2	1/1	100%	0/3	0%		1		1							2		-1	
*8	SEKULIC, B.	07:21	9	4/4	100%		1/1	100%	2	2			1					2	1	9	
*9	REYES, FELIPE	26:16	17	6/9	67%		5/8	63%	7	4	3	1	2					1	4	24	
14	PAPADOPOULOS, L.	13:02	6	2/2	100%	0/1	0%	2/2	100%	3	2	1	1	1	1			2	1	8	
*15	MUMBRÚ, ALEX	26:37	10	3/6	50%	1/2	50%	1/4	25%	5	3	2	1						6	15	
17	HERVELLE, AXEL	16:28	2	1/3	33%	0/2	0%		5	2	3				2			1	2	6	
18	ITURBE, IKER	16:07	14	2/3	67%	3/4	75%	1/1	100%	1	1		1	1					1	14	
19	TUNÇERI, KEREM	17:42	7	2/2	100%	1/4	25%		1		1	1	3	2				2		2	
22	BULLOCK, LOUIS	28:48	10	1/3	33%	2/6	33%	2/2	100%	2	2		1	2	2			3	5	9	
*23	LLULL, SERGIO	08:41	2	1/1	100%	0/1	0%		2		1	4			1			1	1	5	
24	LÓPEZ, RAÜL	16:28	10	3/4	75%	1/2	50%	1/1	100%	1	1		1	3				2	2	8	
	Equipo								3	3										3	
Totales		200:00	89	26/39	67%	8/27	30%	13/19	68%	36	24	12	10	11	13	3	3	1	19	23	102

Arbitros: MITJANA (10), GARCÍA GONZÁLEZ (15), SÁNCHEZ MONSERRAT (11) / Resultados parciales: (19-30), (24-28), (20-15), (14-16)

Pamesa Valencia - AXA F.C. Barcelona

Dor	NOMBRE	Tiempo	Pun tos	LOCAL			Rebotes			Asi	Rec	Per	CT	Tapones			Faltas		VAL			
				TIROS DE 2	TIROS DE 3	TIR. LIBRES	Tot	Def	Ofe					Fav	Con	Mat	Co	Re				
4	OLIVER, ALBERT	19:21	9	2/3	67%	1/5	20%	2/2	100%	4	4		4	1	1			3	3	12		
*5	DOUGLAS, R.	34:56	13	2/6	33%	2/7	29%	3/4	75%	2	2			2	4	1		1	6	7		
6	AVRAMOV, B.																					
9	CLAVER, VICTOR	28:06	12	3/4	75%	2/4	50%	0/2	0%	3	3			2	1		1		1	13		
*10	WILLIAMS, S.	28:09	11	1/2	50%	1/3	33%	6/6	100%	2	2		2	2	4			4	7	13		
13	MIRALLES, A.	12:37	2	1/2	50%				4	2	2							2		3		
*21	HOUSE, FRED	24:10	2	1/1	100%		0/1	0%	2	1	1	2		1	1			3	2	3		
24	GARCÉS, RUBÉN	04:27	3	1/3	33%		1/2	50%	2	1	1							1		3		
*31	MILOJEVIC, D.	11:54	2	0/2	0%	0/1	0%	2/2	100%	2	1	1	4	1	4		1	1				
33	URTASUN, ALEX	06:21																				
41	TIMINSKAS, M.	07:03				0/1	0%		1	1								1	1			
*42	BARAC, STANKO	22:56	14	4/10	40%	0/1	0%	6/7	86%	4	1	3		1				1	4	13		
	Equipo								4	2	2									4		
Totales		200:00	68	15/33	45%	6/22	27%	20/26	77%	30	20	10	12	9	15	2	2	3	2	18	26	71

Dor	NOMBRE	Tiempo	Pun tos	VISITANTE			Rebotes			Asi	Rec	Per	CT	Tapones			Faltas		VAL			
				TIROS DE 2	TIROS DE 3	TIR. LIBRES	Tot	Def	Ofe					Fav	Con	Mat	Co	Re				
*5	BASILE, G.	23:51	11	4/5	80%	1/4	25%		2	2		1	2		2			4	1	9		
6	SÁNCHEZ, PEPE	28:09	9	2/5	40%	1/1	100%	2/2	100%	2	2		9	2	5			1	4	17		
*8	TRIAS, JORDI	14:48		0/1	0%				4	4						1				1		
*9	MARCONATO, D.	24:27	4	2/4	50%				2	1	1	1	1	1	1			2		4		
*10	LAKOVIC, JAKA	25:30	12	3/3	100%	2/8	25%		2	2		3	1	3	1			5		4		
13	NEAL, GARY	05:41		0/1	0%	0/1	0%		2	1	1					1				-1		
17	VÁZQUEZ, FRAN	23:22	10	5/5	100%				6	5	1	1	2		1	1		1	4	2	18	
21	ILYASOVA, ERSAN	09:22	8	2/2	100%	1/1	100%	1/2	50%	2	2				1			1	4	9		
24	MONCASI, ALBERT																					
*34	ACKER, ALEX	19:18	4	2/3	67%	0/2	0%		2	2		1	1	2				1	2	4		
41	KASUN, MARIO	08:01	6	3/4	75%				1	1				2	1			2	1	4		
44	GRIMAU, ROGER	17:31	11			3/4	75%	2/2	100%	1	1		2	1	1	1		4	4	13		
	Equipo								2	2										2		
Totales		200:00	75	23/33	70%	8/21	38%	5/6	83%	28	25	3	18	10	16	7	3	2	4	26	18	84

Arbitros: HIERREZUELO (5), MURGUI (9), PÉREZ NIZ (41) / Resultados parciales: (13-16), (14-19), (18-19), (23-21)

Cajasol - Grupo Capitol Valladolid

81-76

Dor	NOMBRE	Tiempo	Puntos	LOCAL						Rebotes			Asi	Rec	Per	CT	Tapones		Mat	Faltas		VAL
				TIROS DE 2	TIROS DE 3	TIR. LIBRES	Tot	Def	Ofe	Fav	Con	Co					Re					
6	BENNETT, ELMER	25:25	15	2/4	50%	1/6	17%	8/8	100%	2	2		5	1	2				4	5	15	
7	CILLA, JESÚS	04:36								1	1									1	2	
*8	ELLIS, TYRONE	25:39	3	1/3	33%	0/4	0%	1/2	50%	4	3	1	1	5	4	1	1	1	3	1	15	
11	BUENO, ANTONIO	21:30	10	5/5	100%					3	2	1	1	2	1	1		2	3	3	11	
*13	MILES, AARON	23:10	6	2/6	33%			2/2	100%	5	4	1	6	1	2	1		1	3	3	4	
15	DE MIGUEL, I.	02:31	4					4/4	100%										2	2	4	
*20	KAKIOUZIS, M.	32:28	16	6/6	100%	1/3	33%	1/1	100%	6	5	1	4		4	3	2	1	3	2	21	
*21	IGNERSKI, M.	35:55	22	7/8	88%	2/5	40%	2/2	100%	3	2	1	1		1	3	1	2	2	4	24	
31	MISO, ANDRÉS	07:50	2	1/1	100%	0/1	0%								1				3		-3	
*51	BETTS, ANDREW	20:56	3	1/4	25%			1/2	50%	8	4	4	1	1	1			1	2	3	9	
	Equipo									2	1	1			1						1	
Totales		200:00	81	25/37	68%	4/19	21%	19/21	90%	34	24	10	19	10	17	9	4	2	6	25	24	99

Dor	NOMBRE	Tiempo	Puntos	VISITANTE						Rebotes			Asi	Rec	Per	CT	Tapones		Mat	Faltas		VAL
				TIROS DE 2	TIROS DE 3	TIR. LIBRES	Tot	Def	Ofe	Fav	Con	Co					Re					
*4	GOMIS, JOSEPH	37:08	17	6/13	46%	1/5	20%	2/2	100%	1	1		1	2	4			2	3	6	7	
6	DE LA FUENTE, S.																					
7	PAKAMANIS, D.	08:14	2	1/1	100%	0/1	0%			1	1					1			1		1	
8	RODRÍGUEZ, N.	08:51	2					2/2	100%				2		1				2	2	3	
*10	SAN MIGUEL, R.	12:41	2	0/2	0%			2/2	100%				1		1					1	1	
*12	EVTIMOV, VASCO	18:12	3	1/2	50%			1/2	50%	6	3	3		2	1				3	5	10	
*15	SANTOS, JOAO	04:16																	2		-2	
19	CORRALES, IVÁN	21:31	6	1/1	100%	0/2	0%	4/4	100%	3	1	2	3	2	2				1	3	12	
21	PAVLIDIS, G.	01:38																	1		-1	
30	BODDICKER, B.	25:19	12	2/4	50%	2/5	40%	2/2	100%	2	2		1	1	2	1		1	5	1	4	
33	YEBRA, OSCAR	35:44	16	4/7	57%	2/6	33%	2/4	50%	7	6	1		2	1	1		1	3	4	15	
*99	ELEY, BUD	26:26	16	7/13	54%			2/4	50%	5	1	4		1	1		2		3	3	15	
	Equipo									3	1	2		1	1						4	
Totales		200:00	76	22/43	51%	5/19	26%	17/22	77%	28	16	12	8	11	13	3	2	4		24	25	69

Arbitros: PÉREZ PÉREZ (33), ALZURIA (13), MARTÍNEZ DíEZ (18) / Resultados parciales: (33-19), (14-25), (14-15), (20-17)

Ricoh Manresa - Kalise Gran Canaria

66-80

Dor	NOMBRE	Tiempo	Puntos	LOCAL						Rebotes			Asi	Rec	Per	CT	Tapones		Mat	Faltas		VAL
				TIROS DE 2	TIROS DE 3	TIR. LIBRES	Tot	Def	Ofe	Fav	Con	Co					Re					
4	GRIMAU, JORDI	14:57	5	1/3	33%	1/2	50%			2	1	1	1	1						1	7	
*5	MARTÍNEZ, RAFA	28:50	17	1/3	33%	5/6	83%			2	2		2		4				2	3	15	
*6	RODRÍGUEZ, JAVI	25:59	3	1/3	33%	0/4	0%	1/2	50%	3	1	2	5	4	3				4	3	4	
*8	ASSELIN, JOSH	19:27	10	5/8	63%					4	3	1		3	4		3	1	5	3	11	
11	HERNÁNDEZ, B.	12:02		0/1	0%	0/1	0%			2		2			1				2		-3	
*12	SÁNCHEZ, DIEGO	14:39		0/2	0%					4	2	2		1	2				2		-1	
13	CALLAHAN, CRAIG	20:07	10	2/3	67%	2/3	67%			2	2			1	1	1		1	5		5	
14	ALZAMORA, ALF.	18:31	12	3/5	60%	0/1	0%	6/6	100%	4	2	2		3	2			1	3	8	18	
*16	RUBIO, GUILLEM	17:46	2	1/4	25%					2	1	1			2		2		3	1	-5	
20	ESPIL, JUAN	05:29	2	0/1	0%	0/2	0%	2/2	100%				1			1			1	1		
21	BAILEY, TOBY	18:04	5	1/1	100%	1/5	20%			4	4		2		1						6	
41	REY, XAVIER	04:09		0/1	0%					1		1						1			-1	
	Equipo									2	1	1		1							3	
Totales		200:00	66	15/35	43%	9/24	38%	9/10	90%	32	19	13	11	13	20	2	4	4	2	27	20	59

Dor	NOMBRE	Tiempo	Puntos	VISITANTE						Rebotes			Asi	Rec	Per	CT	Tapones		Mat	Faltas		VAL
				TIROS DE 2	TIROS DE 3	TIR. LIBRES	Tot	Def	Ofe	Fav	Con	Co					Re					
*7	SAVANE, SITAPHA	30:30	8	4/7	57%			0/2	0%	7	5	2	1	2	5		3		2	2	11	
9	DAVID, KORNEL	20:49	13	3/7	43%	1/2	50%	4/5	80%	3	2	1	2						3	6	14	
11	GUERRA, ROBERTO	21:02	16	3/4	75%	3/5	60%	1/3	33%	5	5		1		1				2	3	17	
*13	NORRIS, MARCUS	17:40		0/3	0%	0/2	0%			2	1	1	1	1	2				3	2	-4	
*14	PÉREZ, SERGIO	13:34	7	1/2	50%	1/1	100%	2/4	50%	2	1	1	1						1	3	9	
19	FREELAND, JOEL	07:49	7	3/3	100%			1/2	50%	4	2	2					1			1	10	
20	MORAN, JIM	26:26	12	3/3	100%	2/4	50%			6	3	3	1		1	1		1	3		13	
*22	CANER-MEDLEY, N.	20:52	8	0/5	0%	2/3	67%	2/6	33%	4	1	3	1	4	1		2		2	4	6	
*23	ENGLISH, CARL	17:25	5	1/3	33%	1/5	20%			2		2	4	1	4		1		4	2	-1	
25	BALDO, VÍCTOR																					
34	FERNÁNDEZ, M.	23:53	4	0/1	0%			4/4	100%	1		1	4	1	2					3	10	
	Equipo									3	2	1		1	1					1	3	
Totales		200:00	80	18/38	47%	10/22	45%	14/26	54%	39	22	17	16	9	19	1	4	4	1	20	27	88

Arbitros: CONDE (27), REDONDO (14), CARDÚS (38) / Resultados parciales: (12-21), (15-25), (23-19), (16-15)

C.B. Granada - ViveMenorca

94-76

Dor	NOMBRE	Tiempo	Pun tos	LOCAL			Rebotes			Asi	Rec	Per	CT	Tapones		Mat	Faltas		VAL		
				TIROS DE 2	TIROS DE 3	TIR. LIBRES	Tot	Def	Ofe					Fav	Con		Co	Re			
4	GUTIÉRREZ, J.	04:37					1	1								2	1				
*7	SCEPANOVIC, V.	15:24	2	1/1	100%	0/1	0%			1						2					
8	CHERRY, CARLOS	23:10	15	5/6	83%	1/3	33%	2/3	67%	1		1	5			4	3	15			
9	UDRIH, SAMO	28:37	13	4/6	67%	1/5	20%	2/2	100%	4	3	1	3	2		1	2	17			
*10	GIANELLA, N.	16:54		0/1	0%	0/1	0%			1	1		1			4		-5			
*11	MARTÍN, NACHO	14:16	5	2/5	40%	0/1	0%	1/1	100%	4	3	1		1		3	1	4			
14	JASEN, J.																				
15	PAGE, DYLAN	23:19	15	3/4	75%	3/3	100%			5	4	1	4		1	1	1	22			
*33	BRADLEY, M.	22:57	7	3/3	100%			1/4	25%	3	1	2		2	1		4	2	6		
41	VIDAURRETA, R.	16:59	10	5/7	71%					6	4	2	1	1	2		4	2	11		
*55	PECILE, ANDREA	33:47	27	2/4	50%	4/7	57%	11/11	100%	6	5	1	5	2	4	1	3	9	37		
	Equipo									1	1										
Totales		200:00	94	25/37	68%	9/21	43%	17/21	81%	32	23	9	20	8	11	4	1	1	28	21	107

Dor	NOMBRE	Tiempo	Pun tos	VISITANTE			Rebotes			Asi	Rec	Per	CT	Tapones		Mat	Faltas		VAL	
				TIROS DE 2	TIROS DE 3	TIR. LIBRES	Tot	Def	Ofe					Fav	Con		Co	Re		
5	CAZORLA, CARLOS																			
6	STEFANOV, V.	24:53	4	2/5	40%	0/4	0%			2			1				3		-5	
7	MOSS, CHRIS	16:14	8	2/2	100%	0/1	0%	4/6	67%	2	1	1					4		11	
8	FERNÁNDEZ, J.																			
*10	IVANOV, KALOYAN	21:20	3	0/3	0%	1/4	25%	0/2	0%	4	2	2		1				3	3	
11	FERNÁNDEZ, MARC	04:07				0/1	0%												-1	
*12	VARDA, RATKO	27:45	12	6/8	75%	0/5	0%			7	5	2		1	3		4	3	9	
*14	MARINOVIC, M.	24:26	12	1/3	33%	2/3	67%	4/5	80%	1	1		1				3	4	11	
*16	SHIRLEY, PAUL	27:52	9	2/5	40%	1/2	50%	2/2	100%	4	3	1			1		3	3	11	
*19	STOJIC, MARIO	30:40	20	2/4	50%	2/3	67%	10/14	71%	4	2	2	1	1	4		4	7	18	
21	GUZMÁN, J.M.	17:43	8	1/1	100%	1/1	100%	3/4	75%	4	2	2	1	1	1		3	4	9	
22	MENDIBURU, J.	05:00															1		-1	
	Equipo									2		2		1					3	
Totales		200:00	76	16/31	52%	7/24	29%	23/33	70%	24	14	10	5	7	10	1	1	21	28	68

Arbitros: MARTÍN BERTRÁN (23), BULTÓ (21), CASTILLO (50) / Resultados parciales: (29-25), (20-17), (20-20), (25-14)

Polaris World CB Murcia - DKV Joventut

72-92

Dor	NOMBRE	Tiempo	Pun tos	LOCAL			Rebotes			Asi	Rec	Per	CT	Tapones		Mat	Faltas		VAL		
				TIROS DE 2	TIROS DE 3	TIR. LIBRES	Tot	Def	Ofe					Fav	Con		Co	Re			
*4	GAVEL, A.	26:17	3			1/2	50%			1		1	1				2	2	3		
5	TRIGUERO, J.	16:57	10	3/7	43%			4/4	100%	6	3	3			1	1	3	2	7		
6	ROBLES, PEDRO	11:28				0/2	0%										1		-3		
8	MARCO, J.																				
*9	HUNTER, JIMMIE	25:31	6	0/3	0%	2/2	100%			2	2	1	1	1			3		3		
*10	RISACHER, S.	28:32	9	0/4	0%	2/4	50%	3/4	75%	2	1	1	1	2	3		1	3	6		
12	FAJARDO, DIEGO	14:48	8	2/4	50%	0/2	0%	4/6	67%	5	3	2		2	3		4	4	4		
13	THOMAS, CHRIS	28:12	12	2/4	50%	0/1	0%	8/8	100%	3	3		5	1	2	3	2	5	18		
14	GARCÍA, OSCAR																				
*15	KAMMERICHS, F.	19:27	6	1/6	17%			4/6	67%	3	2	1	2		4		2	4	1		
*23	ROE, LOU	28:48	18	7/9	78%	1/2	50%	1/1	100%	6	5	1	2	1	4		1	3	22		
55	OPACAK, IVAN																				
	Equipo									2	2		3						6		
Totales		200:00	72	15/37	41%	6/15	40%	24/29	83%	30	19	11	11	11	21	3	5	3	19	24	67

Dor	NOMBRE	Tiempo	Pun tos	VISITANTE			Rebotes			Asi	Rec	Per	CT	Tapones		Mat	Faltas		VAL		
				TIROS DE 2	TIROS DE 3	TIR. LIBRES	Tot	Def	Ofe					Fav	Con		Co	Re			
4	RIBAS, PAU	09:15	2	0/1	0%	0/1	0%	2/4	50%	2	2		2	1	1		1	2	3		
*5	FERNÁNDEZ, RUDY	28:59	24	4/7	57%	4/8	50%	4/5	80%	4	2	2	1	1	5	1	2	2	22		
*9	RUBIO, RICKY	21:38	2	1/3	33%	0/3	0%			1		1	5	3	1		2	2	5		
*11	BARTON, LUBOS	31:34	10	2/4	50%	2/5	40%			2	1	1	3	1	2		2	1	8		
*14	JAGLA, J.	22:30	20	4/5	80%	4/5	80%			7	3	4		3	3		5	2	23		
15	POPOVIC, PETAR	04:24	2	1/1	100%								1						3		
16	HDEZ-SONSECA, E.	17:18	9	4/7	57%			1/2	50%	11	8	3		1			3	1	19		
18	LAVIÑA, FERRAN	17:00	5	2/3	67%	0/1	0%	1/2	50%			1	4	3			3	2	3		
19	TOMÁS, PERE																				
*22	MOISO, JEROME	26:38	7	3/6	50%			1/2	50%	9	5	4	1	3			3	1	14		
99	MALLET, DEMOND	20:44	11	0/2	0%	3/8	38%	2/2	100%	1	1		1				3	1	4		
	Equipo									5	2	3							5		
Totales		200:00	92	21/39	54%	13/31	42%	11/17	65%	42	24	18	14	18	15	2	5	4	24	19	109

Arbitros: PÉREZ PIZARRO (35), GUIRAO (8), PERUGA (31) / Resultados parciales: (24-24), (17-24), (21-24), (10-20)

iurbentia Bilbao Basket - TAU Cerámica

Dor	NOMBRE	Tiempo	Puntos	LOCAL						Rebotes			Asi	Rec	Per	CT	Taponos		Mat	Faltas		VAL
				TIROS DE 2	TIROS DE 3	TIR. LIBRES	Tot	Def	Ofe	Fav	Con	Co					Re					
*4	HUERTAS, M.	31:55	16	6/10	60%	1/4	25%	1/1	100%	3		3	2	1	4				3	3	10	
5	LÓPEZ, XAVI	06:01		0/1	0%	0/2	0%			1	1										-2	
7	HAMPL, TOMAS																					
10	ZENGOTITABENGOA																					
11	SAVOVIC, P.	18:14	7	2/5	40%	0/3	0%	3/3	100%	3	1	2	1		1			1		2	3	4
*13	BANIC, MARKO	37:25	10	5/8	63%					9	6	3	1	1	1		1		1	1	18	
14	SALGADO, JAVIER	19:49	6	0/1	0%	0/3	0%	6/6	100%	1	1		2		1				1	5	8	
*19	VÁZQUEZ, PACO	18:16	2	1/2	50%	0/2	0%						1	1	2				2	2	-1	
*20	LEWIS, QUINCY	28:00	8	4/7	57%	0/3	0%			2		2	1	2	1	1			3	2	5	
24	PASALIC, DRAGO	26:43	7	3/9	33%			1/2	50%	7	6	1	1		2		1	2	4	2	3	
*33	ILIC, MILE	13:37	4	2/4	50%					3	3								1	2	7	
	Equipo									5	2	3		1	1						5	
Totales		200:00	60	23/47	49%	1/17	6%	11/12	92%	34	20	14	9	7	13	1	2	4		17	20	57

Dor	NOMBRE	Tiempo	Puntos	VISITANTE						Rebotes			Asi	Rec	Per	CT	Taponos		Mat	Faltas		VAL
				TIROS DE 2	TIROS DE 3	TIR. LIBRES	Tot	Def	Ofe	Fav	Con	Co					Re					
5	PRIGIONI, PABLO	22:27	11	1/1	100%	3/7	43%			3	3		3		4	1				2		7
*8	RAKOCEVIC, IGOR	18:01	7	2/4	50%	0/2	0%	3/4	75%					1	1		1			2	2	2
9	VIDAL, SERGI	21:59	7	2/4	50%	0/1	0%	3/3	100%	3	3		1		1				2	2	7	
*10	PLANINIC, Z.	19:43	3	1/3	33%	0/1	0%	1/2	50%	5	4	1	3				1		2	3	7	
11	FERNÁNDEZ, J.																					
*12	TELETOVIC, M.	15:21	10	2/2	100%	2/4	50%			2	2			1	1			1	3	1	8	
*13	JASAITIS, S.	11:02		0/1	0%	0/2	0%			5	4	1		1					3			
21	SPLITTER, TIAGO	24:43	18	8/9	89%			2/5	40%	2	1	1	1	1	1				3	4	18	
30	MUONEKE, GABE	24:39	7	1/2	50%	1/3	33%	2/2	100%	4	2	2	1	2			2		1	2	15	
33	MICKEAL, PETE	26:48	11	3/5	60%	1/2	50%	2/3	67%	2	1	1	1	2			1		2	3	14	
*45	MCDONALD, W.	15:17	4	2/4	50%					4	2	2	1		2		1		3		3	
	Equipo									4	4										4	
Totales		200:00	78	22/35	63%	7/22	32%	13/19	68%	34	26	8	11	7	10	2	4	2	2	20	17	85

Árbitros: DE LA MAZA (24), PEREA (20), CORTÉS (44) / Resultados parciales: (9-15), (16-19), (21-19), (14-25)



SERVICIO DE ESTADISTICAS ACB

AKASVAYU GIRONA

Estadísticas acumuladas hasta la Jornada 25

TOTALES

	Par jug	Min jug	5i	Puntos		Tiros de 3		Tiros de 2		Tiros libres		Rebotes			Asi efe	Balones		Tapones		Faltas					
				Tot	Max	Con	Int %	Con	Int %	Con	Int %	Ofe	Def	Tot		Rec	Per	Fav	Con	Mat	Com	Rec	Val		
Gasol, Marc	25	840	24	412	10	25	40%	124	185	67%	134	185	72%	49	147	196	51	32	50	36	3	20	47	174	674
San Emeterio	25	692	20	283	31	82	38%	70	127	55%	50	71	70%	23	60	83	40	24	50	0	10	2	42	80	279
Sada, Víctor	25	637	11	183	18	50	36%	43	74	58%	43	49	88%	31	80	111	87	26	41	2	9	5	46	45	289
McDonald, A.	25	616	21	239	38	94	40%	40	83	48%	45	57	79%	10	32	42	51	22	43	1	4	0	61	54	190
Cvetkovic, B.	25	507	12	214	33	87	38%	37	71	52%	41	50	82%	15	40	55	12	16	36	2	11	8	59	49	145
Montañez, Román	22	286	1	120	23	52	44%	16	37	43%	19	30	63%	0	14	14	15	8	24	0	2	0	33	35	72
Middleton, D.	22	229	1	63	0	0		26	39	67%	11	17	65%	15	10	25	3	9	11	1	1	0	53	21	38
Radenovic, Ivan	15	174	5	56	7	17	41%	12	31	39%	11	15	73%	11	17	28	8	5	14	0	7	0	26	13	30
Daniels, E.	7	170	2	71	7	21	33%	20	35	57%	10	15	67%	9	24	33	11	5	6	0	3	2	19	14	72
Whitfield, M.	9	83	0	10	1	7	14%	3	7	43%	1	2	50%	4	8	12	4	4	5	1	0	0	18	10	7
Nagys, Tomas	4	10	0	3	0	0		1	2	50%	1	2	50%	0	1	1	0	1	4	1	0	0	6	3	-3
B Vroman, J.	18	378	15	170	0	0		69	117	59%	32	45	71%	34	52	86	18	21	34	13	4	17	60	51	200
B Stevenson, J.	13	218	10	79	17	44	39%	9	28	32%	10	12	83%	7	25	32	6	11	6	1	2	0	28	15	60
B Drobnyak, P.	11	186	3	62	1	16	6%	21	44	48%	17	21	81%	7	14	21	11	5	14	5	2	3	15	17	48
B Llinàs, Pau	1	0	0	0	0	0		0	0		0	0		0	0	0	0	0	0	0	0	0	0	0	0
Datos de Equipo	25			0	0	0		0	0		0	0		20	36	56	0	7	16	0	0	0	2	4	49
Totales		5025		1965	186	495	38%	491	880	56%	425	571	74%	235	560	795	317	196	354	63	58	57	515	585	2150

PROMEDIOS

	Par jug	Min jug	5i	Puntos		Tiros de 3		Tiros de 2		Tiros libres		Rebotes			Asi efe	Balones		Tapones		Faltas					
				Tot	Max	Con	Int %	Con	Int %	Con	Int %	Ofe	Def	Tot		Rec	Per	Fav	Con	Mat	Com	Rec	Val		
Gasol, Marc	25	34	24	16.5	0.4	1	40%	5	7.4	67%	5.4	7.4	72%	2	5.9	7.8	2	1.3	2	1.4	0.1	0.8	1.9	7	27
San Emeterio	25	28	20	11.3	1.2	3.3	38%	2.8	5.1	55%	2	2.8	70%	0.9	2.4	3.3	1.6	1	2	0	0.4	0.1	1.7	3.2	11.2
Sada, Víctor	25	25	11	7.3	0.7	2	36%	1.7	3	58%	1.7	2	88%	1.2	3.2	4.4	3.5	1	1.6	0.1	0.4	0.2	1.8	1.8	11.6
McDonald, A.	25	25	21	9.6	1.5	3.8	40%	1.6	3.3	48%	1.8	2.3	79%	0.4	1.3	1.7	2	0.9	1.7	0	0.2	0	2.4	2.2	7.6
Cvetkovic, B.	25	20	12	8.6	1.3	3.5	38%	1.5	2.8	52%	1.6	2	82%	0.6	1.6	2.2	0.5	0.6	1.4	0.1	0.4	0.3	2.4	2	5.8
Montañez, Román	22	13	1	5.5	1	2.4	44%	0.7	1.7	43%	0.9	1.4	63%	0	0.6	0.6	0.7	0.4	1.1	0	0.1	0	1.5	1.6	3.3
Middleton, D.	22	10	1	2.9	0	0		1.2	1.8	67%	0.5	0.8	65%	0.7	0.5	1.1	0.1	0.4	0.5	0	0	0	2.4	1	1.7
Radenovic, Ivan	15	12	5	3.7	0.5	1.1	41%	0.8	2.1	39%	0.7	1	73%	0.7	1.1	1.9	0.5	0.3	0.9	0	0.5	0	1.7	0.9	2
Daniels, E.	7	24	2	10.1	1	3	33%	2.9	5	57%	1.4	2.1	67%	1.3	3.4	4.7	1.6	0.7	0.9	0	0.4	0.3	2.7	2	10.3
Whitfield, M.	9	9	0	1.1	0.1	0.8	14%	0.3	0.8	43%	0.1	0.2	50%	0.4	0.9	1.3	0.4	0.4	0.6	0.1	0	0	2	1.1	0.8
Nagys, Tomas	4	3	0	0.8	0	0		0.3	0.5	50%	0.3	0.5	50%	0	0.3	0.3	0	0.3	1	0.3	0	0	1.5	0.8	-0.8
B Vroman, J.	18	21	15	9.4	0	0		3.8	6.5	59%	1.8	2.5	71%	1.9	2.9	4.8	1	1.2	1.9	0.7	0.2	0.9	3.3	2.8	11.1
B Stevenson, J.	13	17	10	6.1	1.3	3.4	39%	0.7	2.2	32%	0.8	0.9	83%	0.5	1.9	2.5	0.5	0.8	0.5	0.1	0.2	0	2.2	1.2	4.6
B Drobnyak, P.	11	17	3	5.6	0.1	1.5	6%	1.9	4	48%	1.5	1.9	81%	0.6	1.3	1.9	1	0.5	1.3	0.5	0.2	0.3	1.4	1.5	4.4
B Llinàs, Pau	1	0	0	0	0	0		0	0		0	0		0	0	0	0	0	0	0	0	0	0	0	0
Datos de Equipo	25			0	0	0		0	0		0	0		0.8	1.4	2.2		0.3	0.6				0.1	0.2	2
Totales		201		78.6	7.4	19.8	38%	19.6	35.2	56%	17	22.8	74%	9.4	22.4	31.8	12.7	7.8	14.2	2.5	2.3	2.3	20.6	23.4	86

ALTA GESTIÓN FUENLABRADA

Estadísticas acumuladas hasta la Jornada 25

TOTALES

	Par jug	Min jug	5i	Puntos		Tiros de 3		Tiros de 2		Tiros libres		Rebotes			Asi efe	Balones		Tapones		Faltas					
				Tot	Max	Con	Int %	Con	Int %	Con	Int %	Ofe	Def	Tot		Rec	Per	Fav	Con	Mat	Com	Rec	Val		
López, Ferran	25	667	25	204	45	124	36%	28	75	37%	13	17	76%	11	38	49	60	19	40	0	4	0	49	30	139
Radivojevic, V.	25	622	14	202	21	86	24%	56	103	54%	27	37	73%	14	53	67	55	19	59	6	7	1	68	51	144
wideman, Tom	25	597	13	255	0	0		98	156	63%	59	78	76%	59	75	134	19	11	49	9	3	1	81	95	313
Tomas, Marko	20	592	20	283	28	83	34%	55	114	48%	89	106	84%	17	52	69	41	16	46	8	10	1	45	117	302
Guardia, Salva	25	553	17	185	11	44	25%	55	107	51%	42	65	65%	45	65	110	21	14	45	9	6	3	54	64	190
Paraíso, J.A.	25	545	14	182	27	70	39%	35	59	59%	31	40	78%	17	71	88	14	25	22	5	5	0	38	47	220
García, Jorge	24	458	0	190	49	103	48%	17	34	50%	9	12	75%	21	37	58	9	9	19	5	2	0	50	13	139
Blanco, Saúl	16	350	8	108	16	43	37%	19	46	41%	22	28	79%	15	31	46	21	20	24	0	3	0	16	28	120
Sandes, Matías	14	104	0	24	2	7	29%	6	10	60%	6	8	75%	2	14	16	6	2	4	1	0	1	14	10	30
Hernández, C.	3	73	0	27	4	9	44%	4	6	67%	7	7	100%	1	5	6	2	3	4	0	0	0	11	7	23
Vasic, Nikola	4	46	0	17	2	10	20%	2	4	50%	7	9	78%	1	2	3	1	0	3	0	1	0	2	5	8
Vega, Javier	1	0	0	0	0	0		0	0		0	0		0	0	0	0	0	0	0	0	0	0	0	0
Frutos, Alvaro	1	0	0	0	0	0		0	0		0	0		0	0	0	0	0	0	0	0	0	1	0	-1
B Ramos, P.J.	20	295	14	124	0	2	0%	54	97	56%	16	22	73%	29	54	83	2	7	28	22	6	8	55	23	121
B Nesovic, A.	7	95	0	30	4	18	22%	9	15	60%	0	0		1	6	7	9	6	15	0	0	0	15	5	7
B Tomas, Ivan	5	52	0	16	1	3	33%	4	10	40%	5	5	100%	2	2	4	4	1	8	0	1	0	13	5	0
Datos de Equipo	25			0	0	0		0	0		0	0		31	33	64	0	10	11	0	0	0	0	4	67
Totales		5050		1847	210	602	35%	442																	

SERVICIO DE ESTADISTICAS ACB

AXA F.C. BARCELONA

Estadísticas acumuladas hasta la Jornada 25

TOTALES

	Par jug	Min jug		Puntos		Tiros de 3		Tiros de 2		Tiros libres		Rebotes			Asi	Balones		Taponos			Faltas				
		5i	Tot	Max	Con	Int	%	Con	Int	%	Con	Int	%	Ofe	Def	Tot	efe	Rec	Per	Fav	Con	Mat	Com	Rec	Val
Lakovic, Jaka	25	727	22	376	57	165	35%	57	101	56%	91	108	84%	10	42	52	80	35	64	4	9	0	65	140	380
Basile, G.	24	653	23	224	43	122	35%	34	74	46%	27	34	79%	10	50	60	46	32	24	4	5	0	53	39	197
Trias, Jordi	25	587	14	168	0	0	0%	77	128	60%	14	30	47%	43	83	126	37	13	25	19	3	10	32	32	268
Marconato, D.	25	511	8	151	0	2	0%	65	104	63%	21	28	75%	31	61	92	25	11	21	9	3	13	66	34	184
Sánchez, Pepe	25	507	3	113	13	48	27%	27	67	40%	20	24	83%	12	75	87	131	32	57	0	2	0	38	36	223
Grimau, Roger	21	398	0	214	23	46	50%	54	82	66%	37	45	82%	12	46	58	32	14	35	4	7	4	69	54	206
Acker, Alex	21	374	13	153	18	39	46%	38	86	44%	23	26	88%	11	29	40	21	11	21	4	4	1	41	28	119
Vázquez, Fran	25	354	13	131	0	0	0%	58	116	50%	15	21	71%	16	40	56	12	12	21	22	2	15	52	32	126
Kasun, Mario	23	347	15	181	0	0	0%	72	118	61%	37	52	71%	34	44	78	8	16	47	8	8	24	75	55	155
Ilyasova, Ersan	25	312	8	115	17	52	33%	27	51	53%	10	13	77%	19	51	70	8	12	19	7	1	5	52	21	99
Moncasti, Albert	15	81	1	21	0	2	0%	9	14	64%	3	6	50%	5	12	17	0	3	5	2	2	1	9	6	23
Neal, Gary	5	41	1	16	2	11	18%	3	6	50%	4	4	100%	1	3	4	1	0	1	1	1	0	6	2	4
Hernández, Alex	1	1	0	0	0	0	0%	0	0	0%	0	0	0%	0	0	0	0	0	0	0	0	0	0	0	0
B Morandais, M.	10	181	4	50	12	35	34%	6	19	32%	2	3	67%	3	18	21	4	8	14	2	3	2	19	6	18
B Dedovic, Nihad	1	1	0	0	0	0	0%	0	0	0%	0	0	0%	0	0	0	0	0	0	0	0	0	0	0	0
Datos de Equipo	25			0	0	0	0%	0	0	0%	0	0	0%	24	42	66	0	18	11	0	0	0	1	6	78
Totales		5075		1913	185	522	35%	527	966	55%	304	394	77%	231	596	827	405	217	365	86	50	75	578	491	2080

PROMEDIOS

	Par jug	Min jug		Puntos		Tiros de 3		Tiros de 2		Tiros libres		Rebotes			Asi	Balones		Taponos			Faltas				
		5i	Tot	Max	Con	Int	%	Con	Int	%	Con	Int	%	Ofe	Def	Tot	efe	Rec	Per	Fav	Con	Mat	Com	Rec	Val
Lakovic, Jaka	25	29	22	15	2.3	6.6	35%	2.3	4	56%	3.6	4.3	84%	0.4	1.7	2.1	3.2	1.4	2.6	0.2	0.4	0	2.6	5.6	15.2
Basile, G.	24	27	23	9.3	1.8	5.1	35%	1.4	3.1	46%	1.1	1.4	79%	0.4	2.1	2.5	1.9	1.3	1	0.2	0.2	0	2.2	1.6	8.2
Trias, Jordi	25	23	14	6.7	0	0	0%	3.1	5.1	60%	0.6	1.2	47%	1.7	3.3	5	1.5	0.5	1	0.8	0.1	0.4	1.3	1.3	10.7
Marconato, D.	25	20	8	6	0	0.1	0%	2.6	4.2	63%	0.8	1.1	75%	1.2	2.4	3.7	1	0.4	0.8	0.4	0.1	0.5	2.6	1.4	7.4
Sánchez, Pepe	25	20	3	4.5	0.5	1.9	27%	1.1	2.7	40%	0.8	1	83%	0.5	3	3.5	5.2	1.3	2.3	0	0.1	0	1.5	1.4	8.9
Grimau, Roger	21	19	0	10.2	1.1	2.2	50%	2.6	3.9	66%	1.8	2.1	82%	0.6	2.2	2.8	1.5	0.7	1.7	0.2	0.3	0.2	3.3	2.6	9.8
Acker, Alex	21	18	13	7.3	0.9	1.9	46%	1.8	4.1	44%	1.1	1.2	88%	0.5	1.4	1.9	1	0.5	1	0.2	0.2	0	2	1.3	5.7
Vázquez, Fran	25	14	13	5.2	0	0	0%	2.3	4.6	50%	0.6	0.8	71%	0.6	1.6	2.2	0.5	0.5	0.8	0.9	0.1	0.6	2.1	1.3	5
Kasun, Mario	23	15	15	7.9	0	0	0%	3.1	5.1	61%	1.6	2.3	71%	1.5	1.9	3.4	0.3	0.7	2	0.3	0.3	1	3.3	2.4	6.7
Ilyasova, Ersan	25	12	8	4.6	0.7	2.1	33%	1.1	2	53%	0.4	0.5	77%	0.8	2	2.8	0.3	0.5	0.8	0.3	0	0.2	2.1	0.8	4
Moncasti, Albert	15	5	1	1.4	0	0.1	0%	0.6	0.9	64%	0.2	0.4	50%	0.3	0.8	1.1	0	0.2	0.3	0.1	0.1	0.1	0.6	0.4	1.5
Neal, Gary	5	8	1	3.2	0.4	2.2	18%	0.6	1.2	50%	0.8	0.8	100%	0.2	0.6	0.8	0.2	0	0.2	0.2	0.2	0	1.2	0.4	0.8
Hernández, Alex	1	1	0	0	0	0	0%	0	0	0%	0	0	0%	0	0	0	0	0	0	0	0	0	0	0	0
B Morandais, M.	10	18	4	5	1.2	3.5	34%	0.6	1.9	32%	0.2	0.3	67%	0.3	1.8	2.1	0.4	0.8	1.4	0.2	0.3	0.2	1.9	0.6	1.8
B Dedovic, Nihad	1	1	0	0	0	0	0%	0	0	0%	0	0	0%	0	0	0	0	0	0	0	0	0	0	0	0
Datos de Equipo	25			0	0	0	0%	0	0	0%	0	0	0%	1	1.7	2.6	0.7	0.4					0.2	3.1	
Totales		203		76.5	7.4	20.9	35%	21.1	38.6	55%	12.2	15.8	77%	9.2	23.8	33.1	116.2	8.7	14.6	3.4	2	3	23.1	119.6	83.2

C.B. GRANADA

Estadísticas acumuladas hasta la Jornada 25

TOTALES

	Par jug	Min jug		Puntos		Tiros de 3		Tiros de 2		Tiros libres		Rebotes			Asi	Balones		Taponos			Faltas				
		5i	Tot	Max	Con	Int	%	Con	Int	%	Con	Int	%	Ofe	Def	Tot	efe	Rec	Per	Fav	Con	Mat	Com	Rec	Val
Page, Dylan	25	711	18	357	50	113	44%	83	139	60%	41	49	84%	38	89	127	19	12	44	19	10	6	63	47	337
Pecile, Andrea	25	705	21	288	27	84	32%	55	130	42%	97	119	82%	14	62	76	69	26	43	1	8	0	53	129	331
Gianella, N.	25	690	23	295	20	64	31%	93	158	59%	49	65	75%	7	38	45	82	42	46	11	10	0	78	74	290
Udrih, Samo	24	578	5	213	29	77	38%	47	97	48%	32	35	91%	15	45	60	37	23	38	0	10	0	57	30	157
Scepanovic, V.	22	557	17	182	29	80	36%	30	69	43%	35	40	88%	4	18	22	36	14	34	0	2	0	37	42	128
Gutiérrez, J.	24	365	5	125	3	8	38%	39	80	49%	38	48	79%	46	68	114	9	5	26	20	9	0	68	40	154
Martín, Nacho	25	334	11	101	14	31	45%	25	49	51%	9	17	53%	10	45	55	9	12	18	1	1	2	39	12	83
Cherry, Carlos	23	265	3	88	13	33	39%	22	44	50%	5	11	45%	8	12	20	29	15	19	1	5	0	35	22	68
Jasen, J.	19	172	2	41	1	2	50%	11	31	35%	16	21	70%	12	21	33	10	6	15	0	3	0	26	24	42
Vidaurreta, R.	19	139	1	40	0	0	0%	16	29	55%	8	16	50%	12	13	25	3	7	7	0	3	1	28	19	35
Bradley, M.	1	23	1	7	0	0	0%	3	3	100%	1	4	25%	2	1	3	0	2	1	0	0	0	4	2	6
de los Santos,N	1	0	0	0	0	0	0%	0	0	0%	0	0	0%	0	0	0	0	0	0	0	0	0	0	0	0
B Borchardt, C.	13	375	13	140	0	0	0%	54	87	62%	32	55	58%	36	101	137	13	10	25	17	9	10	44	78	261
B Edwards, C.	7	135	5	46	0	0	0%	17	41	41%	12	15	80%	7	15	22	1	3	6	4	4	4	18	13	34
Datos de Equipo	25			0	0	0	0%	0	0	0%	0	0	0%	22	37	59	0	13	22	0	0	0	3	5	52
Totales		5050		1923	186	492	38%	495	957	52%	375	497	75%	233	565	798	317	190	344	74	74	23	553	537	1978

PROMEDIOS

	Par jug	Min jug		Puntos		Tiros de 3		Tiros de 2		Tiros libres		Rebotes			Asi	Balones		Taponos			Faltas				
		5i	Tot	Max	Con	Int	%	Con	Int	%	Con	Int	%	Ofe	Def	Tot	efe	Rec	Per	Fav	Con	Mat	Com	Rec	Val
Page, Dylan	25	28	18	14.3	2	4.5	44%	3.3	5.6	60%	1.6	2	84%	1.5	3.6	5.1	0.8	0.5	1.8	0.8	0.4	0.2	2.5	1.9	13.5
Pecile, Andrea	25	28	21	11.5	1.1	3.4	32%	2.2	5.2	42%	3.9	4.8	82%	0.6	2.5	3	2.8	1	1.7	0	0.3	0	2.1	5.2	13.2
Gianella, N.	25	28	23	11.8	0.8	2.6	31%	3.7	6.3	59%	2	2.6	75%	0.3	1.5	1.8	3.3	1.7	1.8	0.4	0.4	0	3.1	3	11.6
Udrih, Samo	24	24	5	8.9	1.2	3.2	38%	2	4	48%	1.3	1.5	91%	0.6	1.9	2.5	1.5	1	1.6	0	0.4	0	2.4	1.3	6.5
Scepanovic, V.	22	25	17	8.3	1.3	3.6	36%	1.4	3.1	43%	1.6	1.8	88%	0.2	0.8	1	1.6	0.6	1.5	0	0.1	0	1.7	1.9	5.8
Gutiérrez, J.	24	15	5	5.2	0.1	0.3	38%	1.6	3.3	49%	1.6	2	79%	1.9											

TOTALES

	Par jug	Min jug	5i	Puntos		Tiros de 3			Tiros de 2			Tiros libres			Rebotes			Asi efe	Balones		Tapones		Faltas		Val	
				Tot	Max	Con	Int	%	Con	Int	%	Con	Int	%	Ofe	Def	Tot		Rec	Per	Fav	Con	Mat	Com		Rec
Ellis, Tyrone	25	806	25	334	20	73	173	42%	31	65	48%	53	62	85%	17	59	76	56	31	52	7	7	3	89	65	278
Kakiouzis, M.	25	670	12	289	20	76	26%	93	155	60%	43	65	66%	39	92	131	26	30	39	8	15	2	33	65	322	
Miles, Aaron	25	658	24	244	15	44	34%	69	137	50%	61	79	77%	13	58	71	93	31	49	2	17	1	55	73	278	
Betts, Andrew	25	589	24	187	0	0		71	139	51%	45	66	68%	42	94	136	16	17	47	20	14	9	79	80	227	
Ignerski, M.	25	546	21	257	32	73	44%	60	116	52%	41	49	84%	21	51	72	20	21	36	4	7	5	58	40	208	
Miso, Andrés	16	385	4	151	23	65	35%	23	45	51%	36	50	72%	5	31	36	28	15	24	0	5	0	35	50	138	
Bueno, Antonio	25	362	11	140	2	4	50%	54	116	47%	26	32	81%	26	36	62	13	18	31	12	5	4	66	36	109	
De Miguel, I.	24	350	3	99	2	7	29%	29	66	44%	35	50	70%	25	40	65	11	12	22	8	9	0	70	59	96	
Bennett, Elmer	10	241	0	104	20	45	44%	6	18	33%	32	39	82%	2	20	22	42	10	21	1	0	0	26	42	130	
Cilla, Jesús	9	42	0	5	0	2	0%	2	8	25%	1	2	50%	1	3	4	1	6	1	1	3	0	5	3	2	
B Carroll, Pat	15	299	1	112	26	59	44%	11	28	39%	12	15	80%	3	18	21	10	9	19	1	2	0	45	15	49	
B Bustamante, A.	10	104	0	22	3	6	50%	4	10	40%	5	7	71%	1	6	7	14	1	10	0	0	0	15	5	13	
Datos de Equipo	25			0	0	0		0	0		0	0		49	39	88	0	18	17	0	0	0	1	6	94	
Totales		5050		1944	216	554	39%	453	903	50%	390	516	76%	244	547	791	330	219	368	64	84	24	577	539	1944	

PROMEDIOS

	Par jug	Min jug	5i	Puntos		Tiros de 3			Tiros de 2			Tiros libres			Rebotes			Asi efe	Balones		Tapones		Faltas		Val
				Tot	Max	Con	Int	%	Con	Int	%	Con	Int	%	Ofe	Def	Tot		Rec	Per	Fav	Con	Mat	Com	
Ellis, Tyrone	25	32	25	13.4	2.9	6.9	42%	1.2	2.6	48%	2.1	2.5	85%	0.7	2.4	3	2.2	1.2	2.1	0.3	0.3	0.1	3.6	2.6	11.1
Kakiouzis, M.	25	27	12	11.6	0.8	3	26%	3.7	6.2	60%	1.7	2.6	66%	1.6	3.7	5.2	1	1.2	1.6	0.3	0.6	0.1	1.3	2.6	12.9
Miles, Aaron	25	26	24	9.8	0.6	1.8	34%	2.8	5.5	50%	2.4	3.2	77%	0.5	2.3	2.8	3.7	1.2	2	0.1	0.7	0	2.2	2.9	11.1
Betts, Andrew	25	24	24	7.5	0	0		2.8	5.6	51%	1.8	2.6	62%	1.7	3.8	5.4	0.6	0.7	1.9	0.8	0.6	0.4	3.2	3.2	9.1
Ignerski, M.	25	22	21	10.3	1.3	2.9	44%	2.4	4.6	52%	1.6	2	84%	0.8	2	2.9	0.8	0.8	1.4	0.2	0.3	0.2	2.3	1.6	8.3
Miso, Andrés	16	24	4	9.4	1.4	4.1	35%	1.4	2.8	51%	2.3	3.1	72%	0.3	1.9	2.3	1.8	0.9	1.5	0	0.3	0	2.2	3.1	8.6
Bueno, Antonio	25	14	11	5.6	0.1	0.2	50%	2.2	4.6	47%	1	1.3	81%	1	1.4	2.5	0.5	0.7	1.2	0.5	0.2	0.2	2.6	1.4	4.4
De Miguel, I.	24	15	3	4.1	0.1	0.3	29%	1.2	2.8	44%	1.5	2.1	70%	1	1.7	2.7	0.5	0.5	0.9	0.3	0.4	0	2.9	2.5	4
Bennett, Elmer	10	24	0	10.4	2	4.5	44%	0.6	1.8	33%	3.2	3.9	82%	0.2	2	2.2	4.2	1	2.1	0.1	0	0	2.6	4.2	13
Cilla, Jesús	9	5	0	0.6	0	0.2	0%	0.2	0.9	25%	0.1	0.2	50%	0.1	0.3	0.4	0.1	0.7	0.1	0.1	0.3	0	0.6	0.3	0.2
B Carroll, Pat	15	20	1	7.5	1.7	3.9	44%	0.7	1.9	39%	0.8	1	80%	0.2	1.2	1.4	0.7	0.6	1.3	0.1	0.1	0	3	1	3.3
B Bustamante, A.	10	10	0	2.2	0.3	0.6	50%	0.4	1	40%	0.5	0.7	71%	0.1	0.6	0.7	1.4	0.1	1	0	0	0	1.5	0.5	1.3
Datos de Equipo	25			77.8	8.6	22.2	39%	18.1	36.1	50%	15.6	20.6	76%	9.8	21.9	31.6	13.2	8.8	14.7	2.6	3.4	1	23.1	21.6	77.8
Totales		202		77.8	8.6	22.2	39%	18.1	36.1	50%	15.6	20.6	76%	9.8	21.9	31.6	13.2	8.8	14.7	2.6	3.4	1	23.1	21.6	77.8

DKV JOVENTUT

Estadísticas acumuladas hasta la Jornada 25

TOTALES

	Par jug	Min jug	5i	Puntos		Tiros de 3			Tiros de 2			Tiros libres			Rebotes			Asi efe	Balones		Tapones		Faltas		Val
				Tot	Max	Con	Int	%	Con	Int	%	Con	Int	%	Ofe	Def	Tot		Rec	Per	Fav	Con	Mat	Com	
Mallet, Demond	25	617	18	284	65	163	40%	23	49	47%	43	47	91%	5	31	36	56	28	37	0	7	0	74	37	195
Fernández, Rudy	22	610	18	447	63	159	40%	74	128	58%	110	120	92%	20	49	69	90	45	45	3	7	19	40	125	527
Barton, Lubos	24	596	21	205	23	90	26%	53	98	54%	30	44	68%	42	67	109	46	46	30	7	4	12	36	47	264
Rubio, Ricky	25	593	12	289	25	77	32%	53	107	50%	108	135	80%	26	60	86	101	59	51	0	7	1	63	125	406
Jagla, J.	25	521	18	232	26	83	31%	64	128	50%	26	37	70%	52	82	134	13	24	39	19	9	7	76	47	213
Hdez-Sonsecas, E.	25	502	12	221	7	13	54%	74	123	60%	52	63	83%	50	77	127	20	16	22	31	10	16	56	55	316
Moiso, Jerome	25	493	11	165	0	0		65	105	62%	35	58	60%	47	70	117	11	20	29	29	8	29	62	44	224
Laviña, Ferran	23	424	3	99	14	52	27%	20	45	44%	17	24	71%	17	26	43	30	24	24	0	5	0	45	43	95
Ribas, Pau	24	328	4	112	19	44	43%	21	37	57%	13	18	72%	9	21	30	23	20	14	0	1	1	44	18	98
Popovic, Petar	19	180	4	99	0	0		44	67	66%	11	15	73%	9	18	27	4	5	10	3	3	1	35	14	77
Tomàs, Pere	4	25	0	8	0	1	0%	4	5	80%	0	0		2	1	3	1	1	0	0	0	1	4	2	9
Flis, Dmitry	2	25	0	7	0	2	0%	3	4	75%	1	2	50%	0	4	4	0	0	1	0	0	0	3	1	4
Franch, Josep	2	6	0	0	0	0		0	3	0%	0	0		0	0	0	1	0	1	0	1	0	0	0	-4
B Baxter, L.	9	79	4	19	0	1	0%	7	12	58%	5	6	83%	2	6	8	2	4	6	1	1	3	19	6	7
Datos de Equipo	25			0	0	0		0	0		0	0		24	40	64	0	15	8	0	0	0	2	8	77
Totales		5000		2187	242	685	35%	505	911	55%	451	569	79%	305	552	857	398	307	317	93	63	90	559	572	2508

PROMEDIOS

	Par jug	Min jug	5i	Puntos		Tiros de 3			Tiros de 2			Tiros libres			Rebotes			Asi efe	Balones		Tapones		Faltas		Val
				Tot	Max	Con	Int	%	Con	Int	%	Con	Int	%	Ofe	Def	Tot		Rec	Per	Fav	Con	Mat	Com	
Mallet, Demond	25	25	18	11.4	2.6	6.5	40%	0.9	2	47%	1.7	1.9	91%	0.2	1.2	1.4	2.2	1.1	1.5	0	0.3	0	3	1.5	7.8
Fernández, Rudy	22	28	18	20.3	2.9	7.2	40%	3.4	5.8	58%	5	5.5	92%	0.9	2.2	3.1	4.1	2	2	0.1	0.3	0.9	1.8	5.7	24
Barton, Lubos	24	25	21	8.5	1	3.8	26%	2.2	4.1	54%	1.3	1.8	68%	1.8	2.8	4.5	1.9	1.9	1.3	0.3	0.2	0.5	1.5	2	11
Rubio, Ricky	25	24	12	11.6	1	3.1	32%	2.1	4.3	50%	4.3	5.4	80%	1	2.4	3.4	4	2.4	2	0	0.3	0	2.5	5	16.2
Jagla, J.	25	21	18	9.3	1	3.3	31%	2.6	5.1	50%	1	1.5</													

TOTALES

	Par jug	Min		Puntos		Tiros de 3		Tiros de 2		Tiros libres		Rebotes		Asi	Balones		Taponos		Faltas		Val					
		jug	5i	Tot	Max	Con	Int	%	Con	Int	%	Con	Int	%	Ofe	Def	Tot	efe	Rec	Per		Fav	Con	Mat	Com	Rec
Savane, Sitapha	25	656	14	261		0	0	100	174	57%	61	97	63%	55	101	156	23	21	52	33	13	10	54	90	355	
English, Carl	25	626	22	377		61	154	40%	61	141	43%	72	86	84%	19	64	83	50	34	66	3	16	0	78	81	281
Moran, Jim	25	581	21	159		25	55	45%	35	77	45%	14	22	64%	20	41	61	32	31	21	5	3	5	62	29	151
Norris, Marcus	25	557	21	212		22	79	28%	49	115	43%	48	59	81%	15	40	55	72	29	52	1	8	1	70	61	166
David, Kornel	25	477	16	168		8	40	20%	42	105	40%	60	73	82%	20	52	72	17	12	30	8	5	3	58	67	143
Fernández, M.	25	467	4	108		11	36	31%	22	33	67%	31	40	78%	28	52	80	42	25	21	2	4	0	14	55	228
Guerra, Roberto	23	433	3	168		21	71	30%	33	82	40%	39	52	75%	14	31	45	41	14	26	0	13	4	26	52	143
Pérez, Sergio	23	339	4	153		27	55	49%	21	40	53%	30	38	79%	10	22	32	3	5	16	1	1	1	28	46	140
Caner-Medley, N.	13	252	9	95		6	16	38%	27	61	44%	23	36	64%	20	40	60	9	10	15	2	6	2	30	33	101
Baldo, Víctor	20	231	0	81		11	26	42%	18	35	51%	12	16	75%	11	26	37	4	13	13	5	3	1	37	23	74
Freeland, Joel	19	176	4	78		0	0		33	56	59%	12	18	67%	13	24	37	4	6	9	10	2	3	38	15	72
B Massie, C.	11	206	7	70		0	0		28	54	52%	14	20	70%	24	30	54	7	9	14	3	4	0	36	15	72
Datos de Equipo	25			0		0	0		0	0		0	0		33	30	63	0	3	15	0	0	0	1	5	55
Totales		5000		1930		192	532	36%	469	973	48%	416	557	75%	282	553	835	304	212	350	73	78	30	532	572	1981

PROMEDIOS

	Par jug	Min		Puntos		Tiros de 3		Tiros de 2		Tiros libres		Rebotes		Asi	Balones		Taponos		Faltas		Val					
		jug	5i	Tot	Max	Con	Int	%	Con	Int	%	Con	Int	%	Ofe	Def	Tot	efe	Rec	Per		Fav	Con	Mat	Com	Rec
Savane, Sitapha	25	26	14	10.4		0	0		4	7	57%	2.4	3.9	63%	2.2	4	6.2	0.9	0.8	2.1	1.3	0.5	0.4	2.2	3.6	14.2
English, Carl	25	25	22	15.1		2.4	6.2	40%	2.4	5.6	43%	2.9	3.4	84%	0.8	2.6	3.3	2	1.4	2.6	0.1	0.6	0	3.1	3.2	11.2
Moran, Jim	25	23	21	6.4		1	2.2	45%	1.4	3.1	45%	0.6	0.9	64%	0.8	1.6	2.4	1.3	1.2	0.8	0.2	0.1	0.2	2.5	1.2	6
Norris, Marcus	25	22	21	8.5		0.9	3.2	28%	2	4.6	43%	1.9	2.4	81%	0.6	1.6	2.2	2.9	1.2	2.1	0	0.3	0	2.8	2.4	6.6
David, Kornel	25	19	16	6.7		0.3	1.6	20%	1.7	4.2	40%	2.4	2.9	82%	0.8	2.1	2.9	0.7	0.5	1.2	0.3	0.2	0.1	2.3	2.7	5.7
Fernández, M.	25	19	4	4.3		0.4	1.4	31%	0.9	1.3	67%	1.2	1.6	78%	1.1	2.1	3.2	1.7	1	0.8	0.1	0.2	0	0.6	2.2	9.1
Guerra, Roberto	23	19	3	7.3		0.9	3.1	30%	1.4	3.6	40%	1.7	2.3	75%	0.6	1.3	2	1.8	0.6	1.1	0	0.6	0.2	1.1	2.3	6.2
Pérez, Sergio	23	15	4	6.7		1.2	2.4	49%	0.9	1.7	53%	1.3	1.7	79%	0.4	1	1.4	0.1	0.2	0.7	0	0	0	1.2	2	6.1
Caner-Medley, N.	13	19	9	7.3		0.5	1.2	38%	2.1	4.7	44%	1.8	2.8	64%	1.5	3.1	4.6	0.7	0.8	1.2	0.2	0.5	0.2	2.3	2.5	7.8
Baldo, Víctor	20	12	0	4		0.6	1.3	42%	0.9	1.8	51%	0.6	0.8	75%	0.6	1.3	1.9	0.2	0.7	0.7	0.3	0.1	0.1	1.9	1.1	3.7
Freeland, Joel	19	9	4	4.1		0	0		1.7	2.9	59%	0.6	0.9	67%	0.7	1.3	1.9	0.2	0.3	0.5	0.5	0.1	0.2	2	0.8	3.8
B Massie, C.	11	19	7	6.4		0	0		2.5	4.9	52%	1.3	1.8	70%	2.2	2.7	4.9	0.6	0.8	1.3	0.3	0.4	0	3.3	1.4	6.5
Datos de Equipo	25														1.3	1.2	2.5		0.1	0.6				0.2	2.2	
Totales		200		77.2		7.7	21.3	36%	18.8	38.9	48%	16.6	22.3	75%	11.3	22.1	33.4	12.2	8.5	14	2.9	3.1	1.2	21.3	22.9	97.9

GRUPO BEGAR LEÓN

TOTALES

	Par jug	Min		Puntos		Tiros de 3		Tiros de 2		Tiros libres		Rebotes		Asi	Balones		Taponos		Faltas		Val					
		jug	5i	Tot	Max	Con	Int	%	Con	Int	%	Con	Int	%	Ofe	Def	Tot	efe	Rec	Per		Fav	Con	Mat	Com	Rec
Bulfoni, Javier	25	751	22	381		65	164	40%	70	140	50%	46	49	94%	17	49	66	37	25	52	4	11	3	50	57	285
Hughes, Rick	25	664	23	338		0	0		138	238	58%	62	82	76%	54	71	125	23	18	33	5	16	3	50	83	373
Barnes, Lamont	25	563	11	182		6	18	33%	64	110	58%	36	55	65%	48	93	141	14	18	24	36	11	14	64	48	263
Evans, H.	24	532	20	179		2	14	14%	63	131	48%	47	70	67%	28	58	86	31	15	46	2	9	4	55	74	174
Marco, Carles	25	503	12	154		36	90	40%	9	35	26%	28	29	97%	3	23	26	60	16	52	0	7	0	41	39	114
Bernabé, Juanjo	24	429	8	73		9	36	25%	8	32	25%	30	35	86%	5	28	33	55	27	41	0	5	0	44	46	88
Otegui, Urko	22	274	1	131		2	7	29%	38	79	48%	49	70	70%	27	35	62	17	17	21	3	9	1	48	64	149
Urtasun, Txemi	13	274	4	92		16	42	38%	20	41	49%	4	10	40%	3	19	22	15	9	16	0	3	0	29	16	53
Jackson, G.	6	158	5	59		3	11	27%	16	31	52%	18	26	69%	5	10	15	21	8	16	1	1	1	13	25	68
Sundov, Bruno	4	65	0	40		4	6	67%	12	20	60%	4	4	100%	3	12	15	1	1	4	1	0	0	15	4	33
García, Dani	7	18	0	7		2	5	40%	0	2	0%	1	2	50%	0	4	4	0	2	3	1	0	0	3	4	6
B Thompson, Kevin	18	427	15	125		1	1	100%	48	107	45%	26	37	70%	46	48	94	12	7	33	5	7	0	45	48	136
B Yáñez, Nacho	18	270	1	97		18	67	27%	13	37	35%	17	21	81%	7	26	33	12	8	18	2	1	3	35	28	49
B Strong, Danny	10	95	3	17		2	17	12%	4	12	33%	3	3	100%	1	3	4	3	4	9	0	0	0	16	3	-17
Datos de Equipo	25			0		0	0		0	0		0	0		32	40	72	0	17	16	0	0	0	0	2	75
Totales		5025		1875		166	478	35%	503	1015	50%	371	493	75%	279	519	798	301	192	384	60	80	29	508	541	1849

PROMEDIOS

	Par jug	Min		Puntos		Tiros de 3		Tiros de 2		Tiros libres		Rebotes		Asi	Balones		Taponos		Faltas		Val					
		jug	5i	Tot	Max	Con	Int	%	Con	Int	%	Con	Int	%	Ofe	Def	Tot	efe	Rec	Per		Fav	Con	Mat	Com	Rec
Bulfoni, Javier	25	30	22	15.2		2.6	6.6	40%	2.8	5.6	50%	1.8	2	94%	0.7	2	2.6	1.5	1	2.1	0.2	0.4	0.1	2	2.3	11.4
Hughes, Rick	25	27	23	13.5		0	0		5.5	9.5	58%	2.5	3.3	76%	2.2	2.8	5	0.9	0.7	1.3	0.2	0.6	0.1	2	3.3	14.9
Barnes, Lamont	25	23	11	7.3		0.2	0.7	33%	2.6	4.4	58%	1.4	2.2	65%	1.9	3.7	5.6	0.6	0.7	1	1.4	0.4	0.6	2.6	1.9	10.5
Evans, H.	24	22	20	7.5		0.1	0.6	14%	2.6	5.5	48%	2	2.9	67%	1.2	2.4	3.6	1.3	0.6	1.9	0.1	0.4	0.2	2.3	3.1	7.3
Marco, Carles	25	20	12	6.2		1.4	3.6	40%	0.4	1.4	26%	1.1	1.2	97%	0.1	0.9	1	2.4	0.6	2.1	0	0.3	0	1.6	1.6	4.6
Bernabé, Juanjo	24	18	8	3		0.4	1.5	25%	0.3	1.3	25%	1.3	1.5	86%	0.2	1.2	1.4	2.3	1.1	1.7	0	0.2	0	1.8	1.9	3.7
Otegui, Urko	22	12	1	6		0.1	0.3	29%	1.7	3.6	48%	2.2	3.2	70%	1.2	1.6	2.8	0.8	0.8	1	0.1	0.4	0	2.2	2.9	6.8
Urtasun, Txemi	13	21	4	7.1		1.2	3.2	38%	1.5	3.2	49%	0.3	0.8	40%	0.2	1.5	1.7	1.2	0.7	1.2	0	0.2	0	2.2	1.2	4.1
Jackson, G.	6	26	5	9.8		0.5	1.8	27%	2.7	5.2	52%	3	4.3	69%	0.8	1.7	2.5	3.5	1.3	2.7	0.2	0.2	0.2	2.2	4.2	11.3
Sundov, Bruno	4	16	0	10		1	1.5	67%	3	5	60%	1	1	100%	0.8	3	3.8	0.3								

SERVICIO DE ESTADISTICAS ACB

GRUPO CAPITOL VALLADOLID

Estadísticas acumuladas hasta la Jornada 25

TOTALES

	Par jug	Min jug	5i	Puntos		Tiros de 3			Tiros de 2			Tiros libres			Rebotes			Asi efe	Balones		Tapones		Faltas			
				Tot	Max	Con	Int	%	Con	Int	%	Con	Int	%	Ofe	Def	Tot		Rec	Per	Fav	Con	Mat	Com	Rec	Val
Gomis, Joseph	25	745	22	431		21	71	30%	131	231	57%	106	122	87%	7	30	37	75	34	84	2	13	1	56	124	384
Boddicker, B.	25	685	11	337		46	99	46%	79	167	47%	41	48	85%	25	76	101	25	20	51	8	14	2	88	58	248
Eley, Bud	25	630	25	330		0	1	0%	133	239	56%	64	102	63%	54	93	147	16	28	52	37	14	3	91	108	364
Yebra, Oscar	25	477	10	172		37	78	47%	16	52	31%	29	38	76%	17	46	63	15	13	27	0	9	0	44	40	137
San Miguel, R.	23	437	9	141		16	44	36%	25	55	45%	43	59	73%	10	33	43	32	31	22	1	7	0	59	62	148
Santos, Joao	25	433	16	135		27	66	41%	16	35	46%	22	25	88%	8	33	41	7	15	11	5	8	0	69	25	79
Evtimov, Vasco	22	385	8	108		0	0		43	94	46%	22	36	61%	42	84	126	12	26	21	2	6	0	51	36	167
Corrales, Iván	22	335	4	59		7	27	26%	12	24	50%	14	15	93%	5	13	18	42	20	24	0	3	0	37	20	62
Pakamanis, D.	24	318	3	111		12	28	43%	25	50	50%	25	30	83%	6	11	17	14	13	23	0	1	1	42	26	69
Rodríguez, N.	23	314	12	85		9	15	60%	12	31	39%	34	39	87%	6	21	27	37	20	17	1	5	0	37	35	116
Pavlidis, G.	22	182	2	42		6	19	32%	7	23	30%	10	11	91%	13	27	40	6	6	6	5	2	0	24	11	48
De la Fuente, S.	11	86	3	23		0	3	0%	7	22	32%	9	19	47%	7	8	15	1	5	6	0	7	0	14	12	1
Datos de Equipo	25			0		0	0		0	0		0	0		34	34	68	0	8	13	0	0	0	2	2	63
Totales		5025		1974		181	451	40%	506	1023	49%	419	544	77%	234	509	743	282	239	357	61	89	7	614	559	1886

PROMEDIOS

	Par jug	Min jug	5i	Puntos		Tiros de 3			Tiros de 2			Tiros libres			Rebotes			Asi efe	Balones		Tapones		Faltas			
				Tot	Max	Con	Int	%	Con	Int	%	Con	Int	%	Ofe	Def	Tot		Rec	Per	Fav	Con	Mat	Com	Rec	Val
Gomis, Joseph	25	30	22	17.2		0.8	2.8	30%	5.2	9.2	57%	4.2	4.9	87%	0.3	1.2	1.5	3	1.4	3.4	0.1	0.5	0	2.2	5	15.4
Boddicker, B.	25	27	11	13.5		1.8	4	46%	3.2	6.7	47%	1.6	1.9	85%	1	3	4	1	0.8	2	0.3	0.6	0.1	3.5	2.3	9.9
Eley, Bud	25	25	25	13.2		0	0		5.3	9.6	56%	2.6	4.1	63%	2.2	3.7	5.9	0.6	1.1	2.1	1.5	0.6	0.1	3.6	4.3	14.6
Yebra, Oscar	25	19	10	6.9		1.5	3.1	47%	0.6	2.1	31%	1.2	1.5	76%	0.7	1.8	2.5	0.6	0.5	1.1	0	0.4	0	1.8	1.6	5.5
San Miguel, R.	23	19	9	6.1		0.7	1.9	36%	1.1	2.4	45%	1.9	2.6	73%	0.4	1.4	1.9	1.4	1.3	1	0	0.3	0	2.6	2.7	6.4
Santos, Joao	25	17	16	5.4		1.1	2.6	41%	0.6	1.4	46%	0.9	1	88%	0.3	1.3	1.6	0.3	0.6	0.4	0.2	0.3	0	2.8	1	3.2
Evtimov, Vasco	22	18	8	4.9		0	0		2	4.3	46%	1	1.6	61%	1.9	3.8	5.7	0.5	1.2	1	0.1	0.3	0	2.3	1.6	7.6
Corrales, Iván	22	15	4	2.7		0.3	1.2	26%	0.5	1.1	50%	0.6	0.7	93%	0.2	0.6	0.8	1.9	0.9	1.1	0	0.1	0	1.7	0.9	2.8
Pakamanis, D.	24	13	3	4.6		0.5	1.2	43%	1	2.1	50%	1	1.3	83%	0.3	0.5	0.7	0.6	0.5	1	0	0	0	1.8	1.1	2.9
Rodríguez, N.	23	14	12	3.7		0.4	0.7	60%	0.5	1.3	39%	1.5	1.7	87%	0.3	0.9	1.2	1.6	0.9	0.7	0	0.2	0	1.6	1.5	5
Pavlidis, G.	22	8	2	1.9		0.3	0.9	32%	0.3	1	30%	0.5	0.5	91%	0.6	1.2	1.8	0.3	0.3	0.3	0.2	0.1	0	1.1	0.5	2.2
De la Fuente, S.	11	8	3	2.1		0	0.3	0%	0.6	2	32%	0.8	1.7	47%	0.6	0.7	1.4	0.1	0.5	0.5	0	0.6	0	1.3	1.1	0.1
Datos de Equipo	25														1.4	1.4	2.7		0.3	0.5			0.1	0.1	2.5	
Totales		201		79		7.2	18	40%	20.2	40.9	49%	16.8	21.8	77%	9.4	20.4	29.7	11.3	9.6	14.3	2.4	3.6	0.3	3.24	6.22	4.75

IURBENTIA BILBAO BASKET

Estadísticas acumuladas hasta la Jornada 25

TOTALES

	Par jug	Min jug	5i	Puntos		Tiros de 3			Tiros de 2			Tiros libres			Rebotes			Asi efe	Balones		Tapones		Faltas			
				Tot	Max	Con	Int	%	Con	Int	%	Con	Int	%	Ofe	Def	Tot		Rec	Per	Fav	Con	Mat	Com	Rec	Val
Huertas, M.	25	681	25	366		20	84	24%	107	205	52%	92	107	86%	20	47	67	100	42	75	0	15	0	57	92	343
Weis, Frederic	23	661	23	111		0	0		49	96	51%	13	41	32%	65	116	181	15	25	22	28	16	11	47	58	258
Banic, Marko	25	597	21	222		0	2	0%	90	145	62%	42	51	82%	52	75	127	20	12	21	6	7	1	57	47	283
Lewis, Quincy	25	551	20	189		21	60	35%	49	113	43%	28	38	74%	13	43	56	14	26	27	12	5	0	79	42	115
Salgado, Javier	25	515	1	258		36	88	41%	36	89	40%	78	87	90%	15	33	48	73	16	50	2	13	0	46	100	274
Recker, Luke	19	442	13	202		37	107	35%	29	54	54%	33	40	83%	7	29	36	20	17	22	2	10	1	47	35	131
Vázquez, Paco	25	430	14	96		21	77	27%	7	22	32%	19	26	73%	10	12	22	25	16	27	0	1	0	41	39	51
Savovic, P.	24	388	2	116		19	50	38%	19	38	50%	21	33	64%	18	44	62	17	9	16	0	3	0	37	51	137
Pasalic, Drago	25	327	2	126		4	19	21%	46	95	48%	22	27	81%	33	45	78	9	6	22	10	11	3	59	26	94
Ilic, Mile	2	39	2	14		0	0		7	12	58%	0	0		0	7	7	0	2	1	1	0	1	6	3	15
López, Xavi	8	32	0	15		3	10	30%	2	4	50%	2	2	100%	1	3	4	3	1	3	0	0	0	4	2	9
Zengotitabengoa	4	7	0	0		0	0		0	2	0%	0	0		0	1	1	0	0	2	0	1	0	0	1	-3
Hamp, Tomas	2	6	0	0		0	0		0	0		0	0		0	1	1	0	1	1	0	0	0	2	1	0
B Rancik, Martin	19	348	2	147		8	15	53%	48	107	45%	27	33	82%	19	47	66	12	15	31	9	6	10	39	31	132
Datos de Equipo	25					0	0		0	0		0	0		45	59	104	0	10	24	0	0	0	7	8	91
Totales		5025		1862		169	512	33%	489	982	50%	377	485	78%	298	562	860	308	198	344	70	88	27	528	536	1930

PROMEDIOS

	Par jug	Min jug	5i	Puntos		Tiros de 3			Tiros de 2			Tiros libres			Rebotes			Asi efe	Balones		Tapones		Faltas			
				Tot	Max	Con	Int	%	Con	Int	%	Con	Int	%	Ofe	Def	Tot		Rec	Per	Fav	Con	Mat	Com	Rec	Val
Huertas, M.	25	27	25	14.6		0.8	3.4	24%	4.3	8.2	52%	3.7	4.3	86%	0.8	1.9	2.7	4	1.7	3	0	0.6	0	2.3	3.7	13.7
Weis, Frederic	23	29	23	4.8		0	0		2.1	4.2	51%	0.6	1.8	32%	2.8	5	7.9	0.7	1.1	1	1.2	0.7	0.5	2	2.5	11.2
Banic, Marko	25	24	21	8.9		0	0.1	0%	3.6	5.8	62%	1.7	2	82%	2.1	3	5.1	0.8	0.5	0.8	0.2	0.3	0	2.3	1.9	11.3
Lewis, Quincy	25	22	20	7.6		0.8	2.4	35%	2	4.5																

MMT ESTUDIANTES

Estadísticas acumuladas hasta la Jornada 25

TOTALES

	Par jug	Min jug	5i	Puntos		Tiros de 3			Tiros de 2			Tiros libres			Rebotes			Asi efe	Balones		Tapones			Faltas		Val
				Tot	Max	Con	Int	%	Con	Int	%	Con	Int	%	Ofe	Def	Tot		Rec	Per	Fav	Con	Mat	Com	Rec	
Lewis, Larry	24	739	22	286	38	87	44%	67	141	48%	38	48	79%	26	94	120	42	31	40	12	10	1	67	48	289	
Jasen, Hernán	25	667	12	285	26	87	30%	70	144	49%	67	85	79%	37	80	117	52	36	52	5	10	2	93	92	279	
Pietrus, F.	25	651	9	193	9	37	24%	52	83	63%	62	79	78%	50	64	114	15	22	36	19	5	18	78	88	256	
Sánchez, Sergio	24	567	17	240	38	100	38%	40	76	53%	46	58	79%	8	30	38	76	30	49	1	11	0	43	70	242	
Lorbek, Domen	23	504	19	173	32	86	37%	24	66	36%	29	33	88%	14	22	36	17	18	27	3	6	1	59	41	96	
Suárez, Carlos	22	326	11	98	11	39	28%	20	47	43%	25	35	71%	18	42	60	15	3	15	1	3	0	20	51	125	
Martínez, G.	19	313	2	69	15	41	37%	8	24	33%	8	10	80%	5	13	18	31	7	19	0	3	0	30	20	49	
Young, Jesse	19	288	9	125	2	6	33%	45	92	49%	29	35	83%	21	33	54	6	9	24	4	6	5	48	32	95	
Morandais, M.	11	198	5	69	8	32	25%	21	30	70%	3	9	33%	6	15	21	4	5	14	5	0	3	23	11	39	
Torres, Caio	17	150	2	60	0	1	0%	18	43	42%	24	33	73%	12	19	31	3	2	11	6	0	0	31	22	47	
Russell Jr., w.	5	112	5	36	4	13	31%	11	37	30%	2	2	100%	4	7	11	16	5	11	0	6	0	11	7	12	
Beirán, Javier	12	101	0	38	10	24	42%	4	13	31%	0	0		5	8	13	2	1	3	0	5	0	13	2	12	
Granger, J.	4	43	0	21	2	5	40%	4	7	57%	7	7	100%	0	1	1	7	0	3	0	1	0	8	6	17	
Junyent, Oriol	2	21	2	2	0	3	0%	1	4	25%	0	0		1	2	3	1	1	2	0	2	0	5	0	-8	
B Urtaşun, Txemi	11	177	4	69	10	38	26%	14	30	47%	11	15	73%	6	8	14	7	9	14	0	3	0	21	20	33	
B Potapenko, V.	6	121	6	32	0	1	0%	10	29	34%	12	18	67%	7	9	16	4	3	9	2	3	0	14	17	0	
B Clark, Daniel	4	21	0	7	1	2	50%	2	6	33%	0	0		0	0	0	1	1	0	2	0	3	1	0	0	
Datos de Equipo	25			0	0	0		0	0		0	0		38	57	95	0	6	16	0	0	0	3	5	87	
Totales		5000		1803	206	602	34%	411	872	47%	363	467	78%	258	504	762	299	189	345	58	76	30	570	533	1692	

PROMEDIOS

	Par jug	Min jug	5i	Puntos		Tiros de 3			Tiros de 2			Tiros libres			Rebotes			Asi efe	Balones		Tapones			Faltas		Val
				Tot	Max	Con	Int	%	Con	Int	%	Con	Int	%	Ofe	Def	Tot		Rec	Per	Fav	Con	Mat	Com	Rec	
Lewis, Larry	24	31	22	11.9	1.6	3.6	44%	2.8	5.9	48%	1.6	2	79%	1.1	3.9	5	1.8	1.3	1.7	0.5	0.4	0	2.8	2	12	
Jasen, Hernán	25	27	12	11.4	1	3.5	30%	2.8	5.8	49%	2.7	3.4	79%	1.5	3.2	4.7	2.1	1.4	2.1	0.2	0.4	0.1	3.7	3.7	11.2	
Pietrus, F.	25	26	9	7.7	0.4	1.5	24%	2.1	3.3	63%	2.5	3.2	78%	2	2.6	4.6	0.6	0.9	1.4	0.8	0.2	0.7	3.1	3.5	10.2	
Sánchez, Sergio	24	24	17	10	1.6	4.2	38%	1.7	3.2	53%	1.9	2.4	79%	0.3	1.3	1.6	3.2	1.3	2	0	0.5	0	1.8	2.9	10.1	
Lorbek, Domen	23	22	19	7.5	1.4	3.7	37%	1	2.9	36%	1.3	1.4	88%	0.6	1	1.6	0.7	0.8	1.2	0.1	0.3	0	2.6	1.8	4.2	
Suárez, Carlos	22	15	11	4.5	0.5	1.8	28%	0.9	2.1	43%	1.1	1.6	71%	0.8	1.9	2.7	0.7	0.1	0.7	0	0.1	0	0.9	2.3	5.7	
Martínez, G.	19	16	2	3.6	0.8	2.2	37%	0.4	1.3	33%	0.4	0.5	80%	0.3	0.7	0.9	1.6	0.4	1	0	0.2	0	1.6	1.1	2.6	
Young, Jesse	19	15	9	6.6	0.1	0.3	33%	2.4	4.8	49%	1.5	1.8	83%	1.1	1.7	2.8	0.3	0.5	1.3	0.2	0.3	0.3	2.5	1.7	5	
Morandais, M.	11	18	5	6.3	0.7	2.9	25%	1.9	2.7	70%	0.3	0.8	33%	0.5	1.4	1.9	0.4	0.5	1.3	0.5	0	0.3	2.1	1	3.5	
Torres, Caio	17	9	2	3.5	0	0.1	0%	1.1	2.5	42%	1.4	1.9	73%	0.7	1.1	1.8	0.2	0.1	0.6	0.4	0	0	1.8	1.3	2.8	
Russell Jr., w.	5	22	5	7.2	0.8	2.6	31%	2.2	7.4	30%	0.4	0.4	100%	0.8	1.4	2.2	3.2	1	2.2	0	1.2	0	2.2	1.4	2.4	
Beirán, Javier	12	8	0	3.2	0.8	2	42%	0.3	1.1	31%	0	0		0.4	0.7	1.1	0.2	0.1	0.3	0	0.4	0	1.1	0.2	1	
Granger, J.	4	11	0	5.3	0.5	1.3	40%	1	1.8	57%	1.8	1.8	100%	0	0.3	0.3	1.8	0	0.8	0	0.3	0	2	1.5	4.3	
Junyent, Oriol	2	11	2	1	0	1.5	0%	0.5	2	25%	0	0		0.5	1	1.5	0.5	0.5	1	0	1	0	2.5	0	-4	
B Urtaşun, Txemi	11	16	4	6.3	0.9	3.5	26%	1.3	2.7	47%	1	1.4	73%	0.5	0.7	1.3	0.6	0.8	1.3	0	0.3	0	1.9	1.8	3	
B Potapenko, V.	6	20	6	5.3	0	0.2	0%	1.7	4.8	34%	2	3	67%	1.2	1.5	2.7	0.7	0.5	1.5	0.3	0.5	0	2.3	2.8	3.7	
B Clark, Daniel	4	5	0	1.8	0.3	0.5	50%	0.5	1.5	33%	0	0		0	0	0	0.3	0.3	0	0.5	0	0.8	0.3	0	0	
Datos de Equipo	25				1.5	2.3	3.8				1.5	2.3	3.8				0.2	0.6				0.1	0.2	3.5		
Totales		200		72.1	8.2	24.1	34%	16.4	34.9	47%	14.5	18.7	78%	10.3	20.2	30.5	12	7.6	13.8	2.3	3	1.2	22.8	21.3	367.7	

PAMESA VALENCIA

Estadísticas acumuladas hasta la Jornada 25

TOTALES

	Par jug	Min jug	5i	Puntos		Tiros de 3			Tiros de 2			Tiros libres			Rebotes			Asi efe	Balones		Tapones			Faltas		Val
				Tot	Max	Con	Int	%	Con	Int	%	Con	Int	%	Ofe	Def	Tot		Rec	Per	Fav	Con	Mat	Com	Rec	
Douglas, R.	25	761	25	397	62	161	39%	71	115	62%	69	84	82%	8	67	75	31	20	50	4	10	1	52	84	341	
Williams, S.	22	592	20	293	48	121	40%	38	68	56%	73	86	85%	8	44	52	102	28	48	1	5	2	43	80	344	
Oliver, Albert	25	518	4	215	34	88	39%	35	65	54%	43	54	80%	15	49	64	75	24	32	5	6	0	59	74	265	
Milojevic, D.	23	490	20	189	9	29	31%	62	106	58%	38	61	62%	28	71	99	45	21	47	3	9	0	69	69	214	
Claver, Victor	25	489	4	169	21	57	37%	40	71	56%	26	40	65%	20	56	76	29	15	30	7	7	9	49	36	165	
Miralles, A.	25	475	7	165	6	25	24%	57	101	56%	33	55	60%	36	53	89	23	11	31	21	10	16	72	48	159	
Timinskas, M.	25	435	12	99	13	40	33%	21	43	49%	18	20	90%	14	47	61	13	15	13	3	2	0	57	25	93	
Barac, Stanko	22	386	11	143	4	11	36%	53	105	50%	25	39	64%	29	61	90	18	9	28	20	13	11	56	31	141	
House, Fred	19	368	13	98	17	41	41%	14	38	37%	19	33	58%	20	44	64	15	31	22	3	2	1	58	41	108	
Garcés, Rubén	14	203	7	78	0	1	0%	34	62	55%	10	18	56%	18	30	48	3	5	22	5	2	2	32	20	66	
Urtaşun, Alex	17	128	0	34	8	21	38%	3	7	43%	4	8	50%	3	9	12	4	4	5	1	2	0	18	6	15	
Rebraca, Zeljko	3	25	1	8	0	0		2	4	50%	4	4	100%	1	1	2	0	2	5	2	0	0	5	5	7	
Avramov, B.	5	14	0	4	0	1	0%	1	1	100%	2	2	100%	0	1	1	2	0	1	0	1	0	2	1	3	
Fonseca, C.	3	6	0	0	0	0		0	0		0	0		0	1	1	1	0	0	0	0	0	1	0	1	
Da Cruz, F.	2	4	0	3	1	1	100%	0	0		0	0		0	1	1	0	0	0	0	0	0	0	0	4	
Molina, Marcos	1	2	0	0	0	0		0	0		0	0		0	0	0	0	0	0	0	0	0	0	0	0	
B Avdalovic, Vuile	6	128	1	45	7	24	29%	8	16	50%	8	9	89%	3	6	9	11	4	5	0	0	0	12	13	39	
Datos de Equipo	25				0	0		0	0		0	0		29	32	61	0	10	12	0	0	0	3	3	59	
Totales		5025		1940	230	621	37%	439	802	55%	372	513	73%	232	573	805	372	199	351	75	69	42	588	536	2024	

PROMEDIOS

	Par jug	Min jug	5i	Puntos		Tiros de 3			Tiros de 2			Tiros libres			Rebotes			Asi efe	Balones		Tapones			Faltas		Val
				Tot	Max	Con	Int	%	Con	Int	%	Con	Int	%	Ofe	Def	Tot		Rec							

POLARIS WORLD CB MURCIA

Estadísticas acumuladas hasta la Jornada 25

TOTALES

	Par jug	Min		Puntos		Tiros de 3		Tiros de 2		Tiros libres		Rebotes		Asi efe	Balones		Tapones		Faltas		Val					
		jug	5i	Tot	Max	Con	Int	%	Con	Int	%	Con	Int		%	Ofe	Def	Tot	Rec	Per		Fav	Con	Mat	Com	Rec
Hunter, Jimmie	25	729	23	350		39	106	37%	77	162	48%	79	91	87%	15	41	56	48	22	29	12	15	6	68	84	296
Thomas, Chris	25	704	24	251		25	84	30%	55	117	47%	66	72	92%	8	49	57	92	38	77	0	3	4	65	84	250
Triguero, J.	25	638	23	238		0	0		83	133	62%	72	105	69%	55	113	168	16	40	28	30	10	38	62	78	387
Risacher, S.	25	541	11	189		17	48	35%	47	94	50%	44	52	85%	8	36	44	22	21	32	3	3	0	43	50	165
Kammerichs, F.	25	529	12	183		10	48	21%	59	120	49%	35	59	59%	40	104	144	26	22	26	7	7	15	47	56	235
Gavel, A.	25	505	8	121		21	64	33%	18	44	41%	22	31	71%	6	20	26	22	20	16	0	4	0	47	30	74
Fajardo, Diego	24	367	8	150		5	16	31%	41	92	45%	53	72	74%	40	54	94	18	17	27	9	13	11	54	60	173
Opacak, Ivan	20	253	8	86		6	29	21%	27	50	54%	14	17	82%	10	14	24	6	5	16	2	3	1	36	23	42
Roe, Lou	7	185	6	89		5	16	31%	28	51	55%	18	21	86%	13	29	42	10	6	20	1	0	2	16	26	101
Robles, Pedro	18	173	1	51		6	21	29%	12	29	41%	9	10	90%	2	10	12	6	10	15	0	2	0	18	14	25
Marco, J.	11	97	0	11		0	2	0%	1	8	13%	9	12	75%	0	2	2	6	4	9	0	2	0	11	16	5
García, Oscar	8	45	0	15		3	8	38%	3	6	50%	0	2	0%	4	7	11	0	0	2	0	1	0	12	4	5
B Reiner, Jared	17	260	1	94		0	1	0%	43	81	53%	8	18	44%	25	49	74	6	4	17	9	5	3	48	18	86
Datos de Equipo	25			0		0	0		0	0		0	0		17	24	41	0	16	18	0	0	0	3	5	41
Totales		5025		1828		137	443	31%	494	987	50%	429	562	76%	243	552	795	278	225	332	73	68	80	530	548	1885

PROMEDIOS

	Par jug	Min		Puntos		Tiros de 3		Tiros de 2		Tiros libres		Rebotes		Asi efe	Balones		Tapones		Faltas		Val					
		jug	5i	Tot	Max	Con	Int	%	Con	Int	%	Con	Int		%	Ofe	Def	Tot	Rec	Per		Fav	Con	Mat	Com	Rec
Hunter, Jimmie	25	29	23	14		1.6	4.2	37%	3.1	6.5	48%	3.2	3.6	87%	0.6	1.6	2.2	1.9	0.9	1.2	0.5	0.6	0.2	2.7	3.4	11.8
Thomas, Chris	25	28	24	10		1	3.4	30%	2.2	4.7	47%	2.6	2.9	92%	0.3	2	2.3	3.7	1.5	3.1	0	0.1	0.2	2.6	3.4	10
Triguero, J.	25	26	23	9.5		0	0		3.3	5.3	62%	2.9	4.2	69%	2.2	4.5	6.7	0.6	1.6	1.1	1.2	0.4	1.5	2.5	3.1	15.5
Risacher, S.	25	22	11	7.6		0.7	1.9	35%	1.9	3.8	50%	1.8	2.1	85%	0.3	1.4	1.8	0.9	0.8	1.3	0.1	0.1	0	1.7	2	6.6
Kammerichs, F.	25	21	12	7.3		0.4	1.9	21%	2.4	4.8	49%	1.4	2.4	59%	1.6	4.2	5.8	1	0.9	1	0.3	0.3	0.6	1.9	2.2	9.4
Gavel, A.	25	20	8	4.8		0.8	2.6	33%	0.7	1.8	41%	0.9	1.2	71%	0.2	0.8	1	0.9	0.8	0.6	0	0.2	0	1.9	1.2	3
Fajardo, Diego	24	15	8	6.3		0.2	0.7	31%	1.7	3.8	45%	2.2	3	74%	1.7	2.3	3.9	0.8	0.7	1.1	0.4	0.5	0.5	2.3	2.5	7.2
Opacak, Ivan	20	13	8	4.3		0.3	1.4	21%	1.4	2.5	54%	0.7	0.8	82%	0.5	0.7	1.2	0.3	0.3	0.8	0.1	0.1	0.1	1.8	1.1	2.1
Roe, Lou	7	26	6	12.7		0.7	2.3	31%	4	7.3	55%	2.6	3	86%	1.9	4.1	6	1.4	0.9	2.9	0.1	0	0.3	2.3	3.7	14.4
Robles, Pedro	18	10	1	2.8		0.3	1.2	29%	0.7	1.6	41%	0.5	0.6	90%	0.1	0.6	0.7	0.3	0.6	0.8	0	0.1	0	1	0.8	1.4
Marco, J.	11	9	0	1		0	0.2	0%	0.1	0.7	13%	0.8	1.1	75%	0	0.2	0.2	0.5	0.4	0.8	0	0.2	0	1	1.5	0.5
García, Oscar	8	6	0	1.9		0.4	1	38%	0.4	0.8	50%	0	0.3	0%	0.5	0.9	1.4	0	0	0.3	0	0.1	0	1.5	0.5	0.6
Datos de Equipo	25			0		0.7	1	1.6				0.7	1	1.6		0.6	0.7						0.1	0.2	1.6	
B Reiner, Jared	17	15	1	5.5		0	0.1	0%	2.5	4.8	53%	0.5	1.1	44%	1.5	2.9	4.4	0.4	0.2	1	0.5	0.3	0.2	2.8	1.1	5.1
Totales		201		73.1		5.5	17.7	31%	19.8	39.5	50%	17.2	22.5	76%	9.7	22.1	31.8	11.1	9	13.3	2.9	2.7	3.2	21.1	22.1	97.5

REAL MADRID

Estadísticas acumuladas hasta la Jornada 25

TOTALES

	Par jug	Min		Puntos		Tiros de 3		Tiros de 2		Tiros libres		Rebotes		Asi efe	Balones		Tapones		Faltas		Val					
		jug	5i	Tot	Max	Con	Int	%	Con	Int	%	Con	Int		%	Ofe	Def	Tot	Rec	Per		Fav	Con	Mat	Com	Rec
Bullock, Louis	23	587	14	334		43	117	37%	54	106	51%	97	103	94%	8	17	25	42	28	34	1	5	1	48	82	293
Mumbrú, Alex	23	569	15	224		15	54	28%	62	112	55%	55	70	79%	24	67	91	36	12	37	5	7	3	43	70	247
Hervelle, Axel	25	540	14	233		18	53	34%	71	108	66%	37	47	79%	53	76	129	25	16	35	19	9	10	71	52	277
Smith, Charles	25	508	13	278		54	139	39%	45	83	54%	26	39	67%	17	42	59	29	41	25	10	11	6	46	38	237
Papadopoulos, L	22	480	15	133		0	1	0%	51	95	54%	31	47	66%	43	57	100	42	19	35	9	2	1	54	61	212
Reyes, Felipe	21	480	11	282		2	4	50%	96	179	54%	84	131	64%	61	73	134	24	24	42	5	12	1	54	112	341
López, Raúl	23	480	18	153		25	61	41%	22	43	51%	34	38	89%	5	24	29	56	28	40	1	1	0	47	45	163
Tunçeri, Kerem	24	444	2	167		40	97	41%	16	37	43%	15	19	79%	4	16	20	44	27	23	0	2	0	29	25	147
Sekulic, B.	24	363	7	116		1	10	10%	46	83	55%	21	28	75%	39	42	81	9	3	9	4	3	5	30	30	148
Pelekanos, M.	23	226	8	69		12	34	35%	12	26	46%	9	13	69%	11	23	34	7	14	15	4	1	1	45	16	43
Llull, Sergio	23	216	5	64		4	22	18%	17	26	65%	18	26	69%	6	19	25	30	13	18	1	1	2	22	27	84
Iturbe, Iker	4	53	2	25		6	7	86%	3	5	60%	1	1	100%	0	5	5	1	3	1	0	0	0	6	3	27
Hamilton, V.	4	38	1	6		0	0		1	4	25%	4	6	67%	4	3	7	2	3	4	1	0	0	8	4	6
Aguilar, Pablo	6	12	0	4		0	1	0%	1	3	33%	2	2	100%	2	0	2	0	0	2	1	0	0	1	1	2
Bogdanovic, B.	2	5	0	0		0	0		0	0		0	0		0	0	0	1	0	0	0	0	0	1	0	0
Datos de Equipo	25			0		0	0		0	0		0	0		30	40	70	0	12	10	0	0	0	3	8	77
Totales		5000		2088		220	600	37%	497	910	55%	434	570	76%	307	504	811	348	243	330	61	54	30	508	574	2304

PROMEDIOS

	Par jug	Min		Puntos		Tiros de 3		Tiros de 2		Tiros libres		Rebotes		Asi efe	Balones		Tapones		Faltas		Val	
		jug	5i	Tot	Max	Con	Int	%	Con	Int	%	Con	Int		%	Ofe	Def	Tot	Rec	Per		Fav
Bullock, Louis	23	26	14	14.5		1.9	5.1	37%	2.3	4.6	51%	4.2	4.5	94%	0.3							

TOTALES

	Par jug	Min jug	5i	Puntos		Tiros de 3			Tiros de 2			Tiros libres			Rebotes			Asi efe	Balones		Taponos			Faltas		
				Tot	Max	Con	Int	%	Con	Int	%	Con	Int	%	Ofe	Def	Tot		Rec	Per	Fav	Con	Mat	Com	Rec	Val
Martínez, Rafa	25	675	24	343	51	126	40%	58	114	51%	74	94	79%	12	51	63	64	31	49	3	17	0	77	108	318	
Rodríguez, Javi	25	593	24	139	6	27	22%	27	71	38%	67	88	76%	36	64	100	122	36	76	3	9	0	71	88	246	
Asselin, Josh	25	572	20	310	1	4	25%	123	229	54%	61	82	74%	31	79	110	12	25	28	48	13	32	77	79	336	
Rubio, Guillem	25	560	16	254	8	16	50%	74	139	53%	82	100	82%	58	59	117	8	18	36	3	20	8	58	85	280	
Alzamora, Alf.	25	469	9	129	4	14	29%	32	80	40%	53	73	73%	37	52	89	13	16	28	4	9	0	77	86	145	
Hernández, B.	25	403	1	93	23	58	40%	10	29	34%	4	6	67%	9	23	32	40	20	18	1	1	0	43	9	77	
Callahan, Craig	23	342	5	122	13	53	25%	36	62	58%	11	20	55%	18	32	50	4	7	18	4	4	12	46	22	66	
Sánchez, Diego	25	317	16	77	14	33	42%	13	31	42%	9	12	75%	17	48	65	12	13	14	0	2	0	47	12	76	
Grimau, Jordi	25	300	3	112	18	46	39%	24	45	53%	10	13	77%	14	20	34	12	10	10	0	3	0	22	23	104	
Espil, Juan	25	263	0	145	29	88	33%	13	29	45%	32	36	89%	2	14	16	11	8	21	0	2	0	11	24	91	
Bailey, Toby	5	95	0	32	7	19	37%	5	14	36%	1	1	100%	2	12	14	9	2	5	0	1	1	6	4	28	
Rey, Xavier	8	30	0	5	0	0	0	2	5	40%	1	2	50%	3	5	8	0	0	0	0	1	0	5	4	7	
López, Jaume	2	5	0	0	0	0	0	0	1	0%	0	0	0	0	0	0	0	1	0	0	0	0	0	0	-2	
B Walsh, Matt	18	403	7	203	29	105	28%	38	84	45%	40	47	85%	4	54	58	14	23	35	3	13	1	42	55	137	
Datos de Equipo	25			0	0	0	0	0	0	0	0	0	0	21	40	61	0	11	7	0	0	0	1	6	70	
Totales		5025		1964	203	589	34%	455	933	49%	445	574	78%	264	553	817	321	220	346	69	95	54	583	605	1979	

PROMEDIOS

	Par jug	Min jug	5i	Puntos		Tiros de 3			Tiros de 2			Tiros libres			Rebotes			Asi efe	Balones		Taponos			Faltas		
				Tot	Max	Con	Int	%	Con	Int	%	Con	Int	%	Ofe	Def	Tot		Rec	Per	Fav	Con	Mat	Com	Rec	Val
Martínez, Rafa	25	27	24	13.7	2	5	40%	2.3	4.6	51%	3	3.8	79%	0.5	2	2.5	2.6	1.2	2	0.1	0.7	0	3.1	4.3	12.7	
Rodríguez, Javi	25	24	24	5.6	0.2	1.1	22%	1.1	2.8	38%	2.7	3.5	76%	1.4	2.6	4	4.9	1.4	3	0.1	0.4	0	2.8	3.5	9.8	
Asselin, Josh	23	25	20	13.5	0	0.2	25%	5.3	10	54%	2.7	3.6	74%	1.3	3.4	4.8	0.5	1.1	1.2	2.1	0.6	1.4	3.3	3.4	14.6	
Rubio, Guillem	25	22	16	10.2	0.3	0.6	50%	3	5.6	53%	3.3	4	82%	2.3	2.4	4.7	0.3	0.7	1.4	0.1	0.8	0.3	2.3	3.4	11.2	
Alzamora, Alf.	25	19	9	5.2	0.2	0.6	29%	1.3	3.2	40%	2.1	2.9	73%	1.5	2.1	3.6	0.5	0.6	1.1	0.2	0.4	0	3.1	3.4	5.8	
Hernández, B.	25	16	1	3.7	0.9	2.3	40%	0.4	1.2	34%	0.2	0.2	67%	0.4	0.9	1.3	1.6	0.8	0.7	0	0	0	1.7	0.4	3.1	
Callahan, Craig	23	15	5	5.3	0.6	2.3	25%	1.6	2.7	58%	0.5	0.9	55%	0.8	1.4	2.2	0.2	0.3	0.8	0.2	0.2	0.5	2	1	2.9	
Sánchez, Diego	25	13	16	3.1	0.6	1.3	42%	0.5	1.2	42%	0.4	0.5	75%	0.7	1.9	2.6	0.5	0.5	0.6	0	0.1	0	1.9	0.5	3	
Grimau, Jordi	25	12	3	4.5	0.7	1.8	39%	1	1.8	53%	0.4	0.5	77%	0.6	0.8	1.4	0.5	0.4	0.4	0	0.1	0	0.9	0.9	4.2	
Espil, Juan	25	11	0	5.8	1.2	3.5	33%	0.5	1.2	45%	1.3	1.4	89%	0.1	0.6	0.6	0.4	0.3	0.8	0	0.1	0	0.4	1	3.6	
Bailey, Toby	5	19	0	6.4	1.4	3.8	37%	1	2.8	36%	0.2	0.2	100%	0.4	2.4	2.8	1.8	0.4	1	0	0.2	0.2	1.2	0.8	5.6	
Rey, Xavier	8	4	0	0.6	0	0	0	0.3	0.6	40%	0.1	0.3	50%	0.4	0.6	1	0	0	0	0.1	0	0.6	0.5	0.9		
López, Jaume	2	3	0	0	0	0	0	0	0.5	0%	0	0	0	0	0	0	0	0.5	0	0	0	0	0	0	-1	
B Walsh, Matt	18	22	7	11.3	1.6	5.8	28%	2.1	4.7	45%	2.2	2.6	85%	0.2	3	3.2	0.8	1.3	1.9	0.2	0.7	0.1	2.3	3.1	7.6	
Datos de Equipo	25				0.8	1.6	2.4				0.4	0.3		0.4	0.3								0.2	2.8		
Totales		201		78.6	8.1	23.6	34%	18.2	37.3	49%	17.8	23	78%	10.6	22.1	32.7	12.8	8.8	13.8	2.8	3.8	2.2	23.3	32.4	279.2	

TOTALES

	Par jug	Min jug	5i	Puntos		Tiros de 3			Tiros de 2			Tiros libres			Rebotes			Asi efe	Balones		Taponos			Faltas		
				Tot	Max	Con	Int	%	Con	Int	%	Con	Int	%	Ofe	Def	Tot		Rec	Per	Fav	Con	Mat	Com	Rec	Val
Teletovic, M.	25	689	23	266	55	135	41%	40	64	63%	21	26	81%	36	83	119	10	13	12	17	1	11	71	30	262	
Splitter, Tiago	25	633	16	346	0	0	0	130	199	65%	86	140	61%	53	80	133	29	31	44	16	14	21	82	136	428	
Prigioni, Pablo	25	614	5	222	45	111	41%	26	41	63%	35	42	83%	13	51	64	124	33	47	3	2	2	52	32	309	
Rakocevic, Igor	22	580	19	340	41	116	35%	75	140	54%	67	81	83%	11	28	39	32	11	37	1	13	0	34	74	259	
Vidal, Sergi	24	578	13	171	24	59	41%	34	65	52%	31	37	84%	13	58	71	44	21	24	1	5	0	42	42	207	
Planinic, Z.	25	560	20	249	21	57	37%	52	83	63%	8	70	78	72	17	39	11	6	5	61	6	86	289	289		
McDonald, w.	25	424	9	166	3	5	60%	64	129	50%	29	46	63%	32	44	76	14	11	38	11	10	20	85	35	96	
Mickeal, Pete	16	387	10	168	10	18	56%	55	95	58%	28	33	85%	19	79	98	13	16	19	10	11	8	39	38	221	
Jasaitis, S.	23	326	8	109	25	56	45%	15	29	52%	4	8	50%	17	32	49	5	2	8	1	2	4	40	9	76	
Muoneke, Gabe	12	182	0	67	8	17	47%	14	27	52%	15	19	79%	12	27	39	5	9	6	4	1	6	15	19	95	
Fernández, J.	6	17	1	0	0	2	0%	0	1	0%	0	0	0	0	1	1	0	0	2	0	0	0	4	0	-8	
García, Ander	2	2	0	0	0	0	0	0	1	0%	0	0	0	0	0	0	0	0	0	0	0	0	0	0	-1	
B Johnson, Linton	4	54	1	15	3	4	75%	3	8	38%	0	0	0	3	3	6	4	3	3	3	0	0	10	3	15	
B Singleton, J.	1	4	0	0	0	0	0	0	0	0	0	0	0	0	0	0	0	0	0	0	0	0	0	0	0	
Datos de Equipo	25			0	0	0	0	0	0	0	0	0	0	26	43	69	0	17	11	0	0	0	4	8	79	
Totales		5050		2119	235	580	41%	523	917	57%	368	515	71%	243	599	842	352	184	290	78	65	77	539	532	2327	

PROMEDIOS

	Par jug	Min jug	5i	Puntos		Tiros de 3			Tiros de 2			Tiros libres			Rebotes			Asi efe	Balones		Taponos			Faltas		
				Tot	Max	Con	Int	%	Con	Int	%	Con	Int	%	Ofe	Def	Tot		Rec	Per	Fav	Con	Mat	Com	Rec	Val
Teletovic, M.	25	28	23	10.6	2.2	5.4	41%	1.6	2.6	63%	0.8	1	81%	1.4	3.3	4.8	0.4	0.5	0.5	0.7	0	0.4	2.8	1.2	10.5	
Splitter, Tiago	25	25	16	13.8	0	0	0	5.2	8	65%	3.4	5.6	61%	2.1	3.2	5.3	1.2	1.2	1.8	0.6	0.6	0.8	3.3	5.4	17.1	
Prigioni, Pablo	25	25	5	8.9	1.8	4.4	41%	1	1.6	63%	1.4	1.7	83%	0.5	2	2.6	5	1.3	1.9	0.1	0.1	0.1	2.1	2.1	12.4	
Rakocevic, Igor	22	26	19	15.5	1.9	5.3	35%	3.4	6.4	54%	3	3.7	83%	0.5	1.3	1.8	1.5	0.5	1.7	0	0.6	0	1.5	3.4	11.8	
Vidal, Sergi	24	24	13	7.1	1	2.5	41%	1.4	2.7	52%	1.3	1.5	84%	0.5	2.4	3	1.8	0.9	1	0	0.2	0	1.8	1.8	8.6	
Planinic, Z.	25	22	20	10	0.8	2.3	37%	2.7	4.7	57%	2.1	3.3	63%	0.3	2.8	3.1	2.9	0.7	1.6	0.4	0.2	0.2	2.4	3.4	11.6	
McDonald, w.	25	17	9	6.6	0.1	0.2	60%	2.6	5.2	50%	1.2	1.8	63%	1.3	1.8	3	0.6	0.4	1.5	0.4	0.4	0.8	3.4	1.4	3.8	
Mickeal, Pete	16	24	10	10.5	0.6	1.1	56%	3.4	5.9	58%	1.8															

TOTALES

	Par jug	Min jug	Si	Puntos		Tiros de 3		Tiros de 2		Tiros libres		Rebotes			Asi	Balones		Tapones		Faltas		Val				
				Tot	Max	Con	Int	%	Con	Int	%	Con	Int	%	Ofe	Def	Tot	efe	Rec	Per	Fav		Con	Mat	Com	Rec
Cabezas, Carlos	22	596	18	242		20	67	30%	61	104	59%	60	76	79%	19	36	55	66	15	42	1	6	0	42	61	244
Jiménez, Carlos	25	583	17	140		21	48	44%	23	39	59%	31	45	69%	32	107	139	35	30	27	2	1	0	44	71	288
Kus, Davor	25	548	7	226		33	79	42%	33	73	45%	61	66	92%	7	18	25	40	11	37	3	8	0	53	42	158
Haislip, Marcus	22	520	18	290		28	80	35%	76	125	61%	54	69	78%	37	49	86	17	20	48	26	5	27	64	57	263
Rodríguez, B.	21	494	12	127		15	55	27%	29	59	49%	24	30	80%	11	28	39	47	6	35	0	7	0	46	26	81
Welsch, J.	21	494	17	198		13	44	30%	57	96	59%	45	67	67%	16	49	65	49	21	30	5	9	4	61	70	216
Ndong, Boniface	25	470	10	208		0	1	0%	84	146	58%	40	58	69%	44	78	122	6	13	37	28	8	25	54	51	248
Gabriel, Germán	25	457	3	212		40	95	42%	27	50	54%	38	46	83%	12	74	86	31	9	28	2	4	1	37	36	221
Popovic, Bojan	25	374	7	109		6	35	17%	24	39	62%	43	51	84%	6	28	34	37	33	36	1	3	0	69	59	113
Santiago, D.	20	328	14	165		0	1	0%	54	102	53%	57	80	71%	22	42	64	10	18	34	14	7	14	62	92	188
Sanders, Melvin	7	74	0	26		4	13	31%	6	12	50%	2	2	100%	6	12	18	3	3	3	0	1	0	11	1	21
Sánchez, A.	3	33	2	17		3	5	60%	4	6	67%	0	0		2	0	2	1	2	3	0	0	0	3	1	13
Chylinski, M.	6	20	0	8		2	4	50%	1	1	100%	0	0		3	0	3	0	2	2	0	0	0	1	1	9
Prestes, Paulo	2	16	0	11		0	0		3	5	60%	5	7	71%	3	2	5	0	2	1	3	0	0	3	4	17
Movilla, Pablo	3	1	0	4		1	1	100%	0	0		1	2	50%	0	0	0	0	0	0	0	0	0	2	1	2
B Castle, Terrell	3	43	0	12		2	7	29%	2	5	40%	2	4	50%	2	3	5	7	2	2	0	2	0	9	5	8
Datos de Equipo	25			0		0	0		0	0		0	0		31	36	67	0	11	13	0	0	0	2	12	75
Totales		5050		1995		188	535	35%	484	862	56%	463	603	77%	253	562	815	349	198	378	85	61	71	563	590	2165

PROMEDIOS

	Par jug	Min jug	Si	Puntos		Tiros de 3		Tiros de 2		Tiros libres		Rebotes			Asi	Balones		Tapones		Faltas		Val				
				Tot	Max	Con	Int	%	Con	Int	%	Con	Int	%	Ofe	Def	Tot	efe	Rec	Per	Fav		Con	Mat	Com	Rec
Cabezas, Carlos	22	27	18	11		0.9	3	30%	2.8	4.7	59%	2.7	3.5	79%	0.9	1.6	2.5	3	0.7	1.9	0	0.3	0	1.9	2.8	11.1
Jiménez, Carlos	25	23	17	5.6		0.8	1.9	44%	0.9	1.6	59%	1.2	1.8	69%	1.3	4.3	5.6	1.4	1.2	1.1	0.1	0	0	1.8	2.8	11.5
Kus, Davor	25	22	7	9		1.3	3.2	42%	1.3	2.9	45%	2.4	2.6	92%	0.3	0.7	1	1.6	0.4	1.5	0.1	0.3	0	2.1	1.7	6.3
Haislip, Marcus	22	24	18	13.2		1.3	3.6	35%	3.5	5.7	61%	2.5	3.1	78%	1.7	2.2	3.9	0.8	0.9	2.2	1.2	0.2	1.2	2.9	2.6	12
Rodríguez, B.	21	24	12	6		0.7	2.6	27%	1.4	2.8	49%	1.1	1.4	80%	0.5	1.3	1.9	2.2	0.3	1.7	0	0.3	0	2.2	1.2	3.9
Welsch, J.	21	24	17	9.4		0.6	2.1	30%	2.7	4.6	59%	2.1	3.2	67%	0.8	2.3	3.1	2.3	1	1.4	0.2	0.4	0.2	2.9	3.3	10.3
Ndong, Boniface	25	19	10	8.3		0	0		3.4	5.8	58%	1.6	2.3	69%	1.8	3.1	4.9	0.2	0.5	1.5	1.1	0.3	1	2.2	2	9.9
Gabriel, Germán	25	18	3	8.5		1.6	3.8	42%	1.1	2	54%	1.5	1.8	83%	0.5	3	3.4	1.2	0.4	1.1	0.1	0.2	0	1.5	1.4	8.8
Popovic, Bojan	25	15	7	4.4		0.2	1.4	17%	1	1.6	62%	1.7	2	84%	0.2	1.1	1.4	1.5	1.3	1.4	0	0.1	0	2.8	2.4	4.5
Santiago, D.	20	16	14	8.3		0	0.1	0%	2.7	5.1	53%	2.9	4	71%	1.1	2.1	3.2	0.5	0.9	1.7	0.7	0.3	0.7	3.1	4.6	9.4
Sanders, Melvin	7	11	0	3.7		0.6	1.9	31%	0.9	1.7	50%	0.3	0.3	100%	0.9	1.7	2.6	0.4	0.4	0.4	0	0.1	0	1.6	0.1	3
Sánchez, A.	3	11	2	5.7		1	1.7	60%	1.3	2	67%	0	0		0.7	0	0.7	0.3	0.7	1	0	0	0	1	0.3	4.3
Chylinski, M.	6	3	0	1.3		0.3	0.7	50%	0.2	0.2	100%	0	0		0.5	0	0.5	0	0.3	0.3	0	0	0	0.2	0.2	1.5
Prestes, Paulo	2	8	0	5.5		0	0		1.5	2.5	60%	2.5	3.5	71%	1.5	1	2.5	0	1	0.5	1.5	0	0	1.5	2	8.5
Movilla, Pablo	3	0	0	1.3		0.3	0.3	100%	0	0		0.3	0.7	50%	0	0	0	0	0	0	0	0	0	0.7	0.3	0.7
B Castle, Terrell	3	14	0	4		0.7	2.3	29%	0.7	1.7	40%	0.7	1.3	50%	0.7	1	1.7	2.3	0.7	0.7	0	0.7	0	3	1.7	2.7
Datos de Equipo	25														1.2	1.4	2.7		0.4	0.5				0.1	0.5	3
Totales		202		79.8		7.5	21.4	35%	19.4	34.5	56%	18.5	24.1	77%	10.1	22.5	32.6	14	7.9	15.1	3.4	2.4	2.8	22.5	23.3	68.6

VIVEMENORCA

Estadísticas acumuladas hasta la Jornada 25

TOTALES

	Par jug	Min jug	Si	Puntos		Tiros de 3		Tiros de 2		Tiros libres		Rebotes			Asi	Balones		Tapones		Faltas		Val				
				Tot	Max	Con	Int	%	Con	Int	%	Con	Int	%	Ofe	Def	Tot	efe	Rec	Per	Fav		Con	Mat	Com	Rec
Stojic, Mario	25	677	22	332		33	87	38%	68	125	54%	97	121	80%	19	45	64	31	25	45	3	4	7	73	112	310
Marinovic, M.	25	656	21	279		41	113	36%	41	102	40%	74	98	76%	15	48	63	76	24	33	2	11	0	58	90	275
Moss, Chris	25	622	21	239		2	15	13%	84	158	53%	65	95	68%	58	98	156	9	11	38	28	11	20	61	96	312
Fernández, J.	24	457	16	152		14	54	26%	45	90	50%	20	28	71%	32	51	83	19	17	30	1	6	0	54	48	137
Shirley, Paul	20	373	6	113		11	43	26%	32	70	46%	16	18	89%	26	36	62	12	17	15	14	7	0	49	16	91
Varda, Ratko	20	366	6	184		18	44	41%	47	88	53%	36	41	88%	19	58	77	8	8	49	2	4	0	59	47	142
Ivanov, Kaloyan	24	343	6	130		12	32	38%	23	56	41%	48	59	81%	30	33	63	12	12	20	2	5	0	28	47	149
Cazorla, Carlos	21	262	15	35		4	12	33%	8	16	50%	7	13	54%	8	23	31	12	10	10	3	1	0	50	14	22
Mendiburu, J.	19	241	3	59		6	30	20%	14	35	40%	13	24	54%	3	22	25	47	11	25	0	4	0	31	21	47
Guzmán, J.M.	19	194	0	64		8	19	42%	10	21	48%	20	25	80%	4	13	17	23	6	20	0	4	0	32	34	61
Stefanov, V.	4	97	1	31		4	17	24%	7	15	47%	5	5	100%	1	9	10	12	1	2	0	0	0	14	4	21
Fernández, Marc	15	86	0	23		4	15	27%	2	4	50%	7	8	88%	1	5	6	4	2	3	0	0	0	19	5	4
B Bazdaric, M.	20	508	7	199		34	77	44%	31	67	46%	35	47	74%	14	32	46	38	15	21	1	7	0	50	45	175
B Tusek, Marko	5	90	1	31		6	16	38%	5	9	56%	3	3	100%	3	11	14	4	2	2	0	0	0	3	5	

PROXIMAS JORNADAS

ACB

Jornada

26

MMT ESTUDIANTES - RICOH MANRESA	Domingo	23-03-2008	12.30 h.	TM
AXA F.C. BARCELONA - CAJASOL	Domingo	23-03-2008	12.30 h.	C33 PT2 TVG C2A TAM
AKASVAYU GIRONA - DKV JOVENTUT	Sábado	22-03-2008	20.00 h.	La2
VIVEMENORCA - IURBENTIA BILBAO BASKET	Domingo	23-03-2008	12.30 h.	ETB IB3
REAL MADRID - POLARIS WORLD CB MURCIA	Domingo	23-03-2008	12.30 h.	-
GRUPO CAPITOL VALLADOLID - UNICAJA	Domingo	23-03-2008	12.30 h.	CYL
TAU CERÁMICA - GRUPO BEGAR LEÓN	Domingo	23-03-2008	18.30 h.	-
C.B. GRANADA - PAMESA VALENCIA	Domingo	23-03-2008	19.00 h.	-
ALTA GESTIÓN FUENLAB. - KALISE GRAN CANARIA	Domingo	23-03-2008	19.00 h.	-

La2 TVE | C33 - Canal33 Catalunya | TM - Telemadrid | TVC - Televisión Canarias | PT2 - Punt 2 Valencia | IB3 - Illes Balears 3 | TVG - Televisión de Galicia
C2A - Canal 2 Andalucía | TAM Televisión Murcia | ETB - Euskal Telebista | ATV - Aragón Televisión | TPA - Televisión Principado de Asturias | CYL - Televisión Castilla y León

PRECEDENTES JORNADA 26	Precedentes del partido	Victorias locales (última)	Victorias visitantes (última)
MMT ESTUDIANTES - RICOH MANRESA	34	26 (25/03/2006)	8 (04/11/2003)
AXA F.C. BARCELONA - CAJASOL	22	21 (03/12/2006)	1 (26/02/1995)
AKASVAYU GIRONA - DKV JOVENTUT	18	7 (07/10/2006)	11 (22/02/2006)
VIVEMENORCA - IURBENTIA BILBAO BASKET	2	1 (18/03/2006)	1 (19/04/2007)
REAL MADRID - POLARIS WORLD CB MURCIA	10	10 (05/11/2006)	0
GRUPO CAPITOL VALLADOLID - UNICAJA	21	13 (08/04/2007)	8 (20/04/2006)
TAU CERÁMICA - GRUPO BEGAR LEÓN	9	7 (22/01/2000)	2 (04/04/1993)
C.B. GRANADA - PAMESA VALENCIA	8	5 (22/12/2006)	3 (28/10/2004)
ALTA GESTIÓN FUENLABRADA - KALISE GRAN CANARIA	9	6 (11/10/2006)	3 (25/03/2006)



TIEMPO DE MAGIA