liga endesa

Hiopos Lleida 74 63 Barça

(21-22) (11-12) (15-12) (27-17)

Amistosos
JORNADA 1
26 DE SEPTIEMBRE DE 2025, 20:00
Espai Fruita Barris Nord
Espectadores 4067
ÁRBITROS: Martín Caballero(63), Fabio Fernández(79) y Carlos Merino(72)

Hiopos Lleida

											asistencias				rebotes			contraataque				faltas				tapones			
		5	tiempo	ptos	2p	2p%	3p	3p%	tl	tl%	tot	2p	3p	fr	t	def	of	2p	3p	fr	ma	fp	fr	per	rec	ta	tr	+/-	val
2	Corey Walden	x	19:54	8	0	0%	2/5	40%	2/2	100%	2	0	2	0	3	3	0	0	0	0	0	3	5	3	3	0	0	-4	12
3	Melvin Ejim		23:08	5	2/3	66,7%	0/3	0%	1/1	100%	1	1	0	0	2	1	1	0	0	0	0	2	1	0	1	0	0	-6	4
4	Caleb Agada		20:06	14	3/9	33,3%	2/3	66,7%	2/3	66,7%	4	3	1	0	8	7	1	1	0	1	0	1	4	1	4	0	0	15	24
5	Oriol Paulí(C)		20:45	2	1/2	50%	0/3	0%	0	0%	4	2	2	0	5	4	1	1	0	0	0	0	0	4	0	1	1	-9	3
6	Kristers Zoriks	x	19:15	9	3/3	100%	1/2	50%	0	0%	4	2	2	0	3	2	1	1	0	0	0	2	1	4	1	0	0	20	11
7	Gyorgy Goloman	x	16:14	9	3/5	60%	1/3	33,3%	0/1	0%	1	0	0	1	4	4	0	0	0	0	1/1	4	1	5	4	1	1	-1	5
12	Atoumane Diagne		23:46	10	3/3	100%	0	0%	4/4	100%	0	0	0	0	3	0	3	0	0	0	0	3	3	2	0	0	0	12	11
14	Mikel Sanz	x	21:03	6	0/1	0%	2/4	50%	0	0%	1	1	0	0	1	0	1	0	0	0	0	2	0	0	1	1	0	16	5
16	Millán Jiménez		18:57	7	2/2	100%	1/6	16,7%	0	0%	2	2	0	0	2	1	1	1	0	0	0	3	1	0	1	0	0	-5	5
22	John Shurna	x	16:52	4	0/1	0%	1/6	16,7%	1/3	33,3%	1	1	0	0	1	0	1	0	0	0	0	1	3	0	1	1	1	17	1
50	Sergio Llorente		--:--	-	-	-	-	-	-	-	-	-	-	-	-	-	-	-	-	-	-	-	-	-	-	-	-	-	-
52	Ibu Dabo		--:--	-	-	-	-	-	-	-	-	-	-	-	-	-	-	-	-	-	-	-	-	-	-	-	-	-	-
	Equipo														7	3	4					-		-	2				
	TOTALES		200:00	74	17/29	58,6%	10/35	28,6%	10/14	71,4%	20	12	7	1	39	25	14	4	0	1	1/1	21	19	19	18	4	3	55	90

Cuerpo técnico: Gerard Encuentra (Ent. ppal.), Jorge Ribas

Barça

											asistencias				rebotes			contraataque				faltas				tapones			
		5	tiempo	ptos	2p	2p%	3p	3p%	tl	tl%	tot	2p	3p	fr	t	def	of	2p	3p	fr	ma	fp	fr	per	rec	ta	tr	+/-	val
0	Kevin Punter	x	27:53	11	3/9	33,3%	1/4	25%	2/3	66,7%	0	0	0	0	1	0	1	1	0	0	0	1	1	1	1	0	1	-8	1
2	Juani Marcos		03:03	3	0	0%	1/1	100%	0	0%	0	0	0	0	1	1	0	0	0	0	0	0	1	1	0	0	0	5	4
3	Myles Cale		26:56	5	0/1	0%	1/4	25%	2/2	100%	2	0	2	0	4	3	1	0	0	0	0	1	1	2	2	0	1	2	6
5	Miles Norris		19:34	7	2/3	66,7%	1/3	33,3%	0/3	0%	1	1	0	0	4	3	1	0	0	0	0	0	2	1	3	1	0	6	11
6	Jan Vesely		15:39	2	1/1	100%	0/1	0%	0	0%	2	1	1	0	2	2	0	0	0	0	1/1	2	0	2	0	0	0	2	1
8	Darío Brizuela		12:07	5	1/2	50%	1/4	25%	0	0%	1	0	1	0	0	0	0	0	0	0	0	1	0	3	0	0	0	-3	-2
13	Tomas Satoransky(C)	x	18:27	9	1/4	25%	1/2	50%	4/4	100%	3	1	2	0	0	0	0	0	0	0	0	2	4	1	1	0	0	-5	10
14	Willy Hernangómez	x	15:11	7	3/4	75%	0	0%	1/1	100%	1	1	0	0	4	4	0	0	0	0	0	3	1	1	1	0	0	-6	9
19	Youssoupha Fall		11:07	0	0/2	0%	0	0%	0	0%	0	0	0	0	3	2	1	0	0	0	0	2	1	1	0	1	1	-13	-1
20	Nico Laprovittola	x	22:21	4	1/4	25%	0/4	0%	2/2	100%	2	1	1	0	5	4	1	0	0	0	0	2	5	3	2	0	0	-14	6
23	Tornike Shengelia	x	18:29	7	1/2	50%	1/1	100%	2/2	100%	2	2	0	0	4	3	1	0	0	0	0	2	5	3	1	1	1	-11	13
43	Nikola Kusturica		09:13	3	0/1	0%	1/1	100%	0	0%	1	1	0	0	3	1	2	0	0	0	0	3	0	1	2	0	0	-10	4
	Equipo														5	2	3					-		2	-				
	TOTALES		200:00	63	13/33	39,4%	8/25	32%	13/17	76,5%	15	8	7	0	36	25	11	1	0	0	1/1	19	21	22	13	3	4	-55	65

Cuerpo técnico: Joan Peñarroya (Ent. ppal.), Óscar Orellana

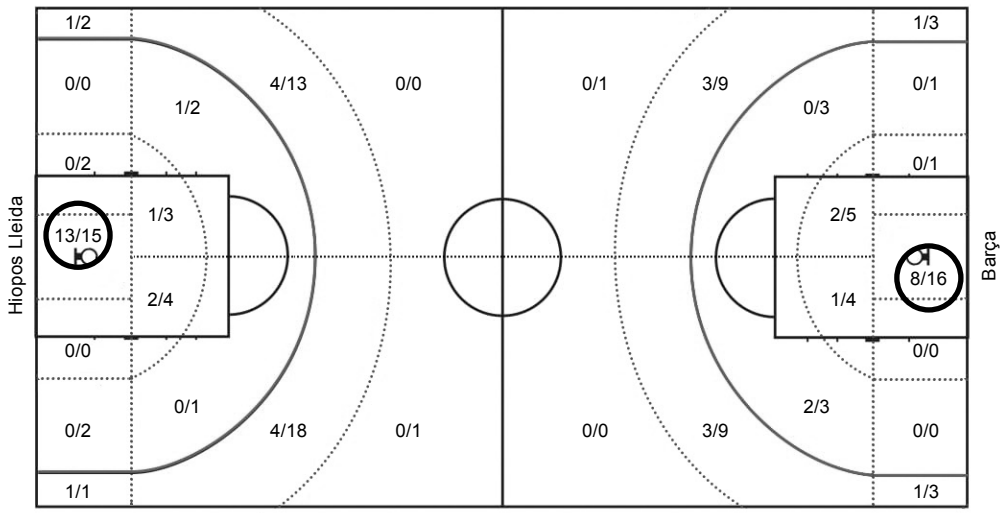

ÁREAS DE TIRO (marcada área más productiva)

	pos	ptit	pban	ppin	pca	a/p	pper	pof
Hiopos Lleida	75	36	38	32	8	1,1	4	5
Barça	76	38	25	22	2	0,7	8	0

pos	posesiones		pca	ptos en contraataque	
pper	ptos recibidos tras per		ppin	ptos en la pintura	
a/p	ratio asistencia/pérdida		oban	ptos de no titulares	
ptit	ptos de titulares		pof	ptos recibidos tras reb of	
asistencias	2p	nº as a canastas 2p	contraataque	2p	nº ca finalizados en 2p
	3p	nº as a triples		3p	nº ca finalizados en 3p
	fr	nº as a fr de tiro		fr	nº ca finalizados en fr

[redacted]